

#### 月間投資収益率 (2025年2月末)

累積投資 収益指数	前月末からの投資収益率		過去からの期間投資収益率	
	トータル	キャピタル インカム	前年度末	前年末
総合 352.609	-8.68	-9.56	0.88	-4.12

出所: 野村フィデューシャリー・リサーチ&コンサルティング(NFRC)

(注) 投資収益率は年率換算(%)

#### ポートフォリオ指標 (2025年2月末)

	翌月ポート (2025年3月)	当月ポート (2025年2月)	差
額面[兆円]	1147.93	1160.56	-12.63
デュレーション[年]	8.72	8.56	0.16
修正デュレーション	8.65	8.49	0.16
時価単価[円]	93.83	93.89	-0.07
利含単価[円]	94.10	94.16	-0.06
残存年数[年]	10.37	10.18	0.18
利率[%]	0.85	0.84	0.01
単利[%]	1.38	1.36	0.02
複利[%]	1.33	1.32	0.01
Tスプレッド[bp]	4	4	0

出所: NFRC

(注) デュレーション・修正デュレーションは経過利子込時価総額加重平均、単利・複利・Tスプレッドは時価総額加重平均、それ以外は額面加重平均。

#### 銘柄別額面構成 (2025年2月末)

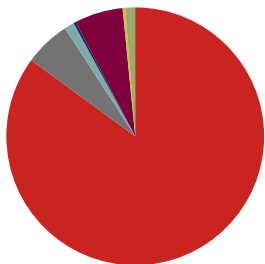

#### 残存別額面構成 (2025年2月末)

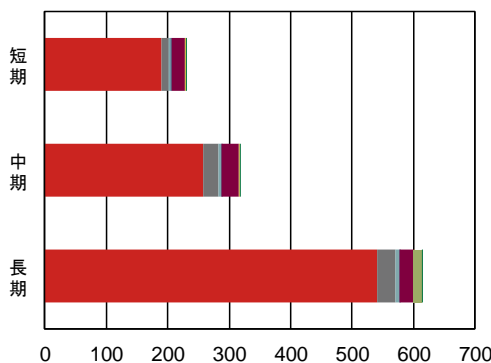

出所: NFRC

出所: NFRC

(兆円)

	国債	地方債	政保債	金融債	事業債	円建外債	MBS	ABS
構成比	85.1%	5.8%	1.2%	0.3%	6.1%	0.3%	1.2%	0.1%
全体	987.10	66.93	14.39	3.34	70.62	3.73	13.82	0.66
短期	189.02	12.68	3.41	1.91	20.36	2.19	-	0.17
中期	257.73	24.97	4.11	1.27	27.28	1.25	-	0.33
長期	540.34	29.27	6.87	0.16	22.97	0.29	13.82	0.16

出所: NFRC

(兆円)

## 目次

銘柄別・投資収益率 投資収益指数	2
総合 残存別・投資収益率 投資収益指数	3
国債 残存別・投資収益率 投資収益指数	4
「除く MBS」残存別・投資収益率 投資収益指数	6
「除く ABS」「SDGs」残存別・投資収益率 投資収益指数	7
「除く国債」残存別・投資収益率 投資収益指数	8
銘柄 残存別・月間投資収益率	9
「除く(銘柄)」残存別・月間投資収益率	9
事業債 業種別・月間投資収益率	10
事業債 円建外債 格付別・月間投資収益率	10
事業債 円建外債 格付会社別・月間投資収益率	11
銘柄 残存別・ポートフォリオ指標	15
「除く」銘柄 残存別・ポートフォリオ指標	16
特定銘柄 残存別・ポートフォリオ指標	19
事業債 業種別・ポートフォリオ指標	21
事業債 円建外債 格付別・ポートフォリオ指標	29
事業債 格付会社別・ポートフォリオ指標	31
円建外債 格付会社別・ポートフォリオ指標	43
NOMURA-BPI 総合・ポートフォリオ指標の推移	55
NOMURA-BPI の定義	56
レポートの表記等について	57
NOMURA-BPI のデータ提供について	58
ディスクレイマー	59

銘柄別・投資収益率 (2025年2月末)

	累積投資 収益指数	前月末からの投資収益率			過去からの投資収益率	
		トータル	キャピタル	インカム	前年度末	前年末
総合	352.609	-8.68	-9.56	0.88	-4.12	-8.51
国債	362.534	-8.95	-9.86	0.91	-4.31	-8.70
地方債	380.075	-7.90	-8.55	0.66	-3.20	-8.19
政保債	355.033	-8.69	-9.50	0.80	-3.76	-8.37
金融債	270.641	-2.66	-3.03	0.37	-1.11	-3.41
事業債	380.262	-6.03	-6.85	0.82	-2.75	-6.49
円建外債	355.263	-0.91	-2.02	1.12	0.00	-1.68
MBS	120.631	-10.04	-10.71	0.67	-4.08	-10.27
ABS	111.795	-5.09	-5.88	0.79	-1.93	-6.00

出所:NFRC

投資収益率は年率換算 (%)

銘柄別・累積投資収益指数の推移

年/月/日	総合	国債	地方債	政保債	金融債	事業債	円建外債	MBS	ABS
2024/02/29	366.902	378.041	391.457	367.807	273.255	389.783	354.618	125.381	113.740
2024/03/29	366.497	377.512	391.595	367.776	273.423	390.152	355.274	125.336	113.814
2024/04/30	362.353	373.000	388.461	363.973	272.639	387.392	354.877	124.185	113.176
2024/05/31	356.531	366.662	384.217	358.882	271.686	383.242	354.364	122.629	112.297
2024/06/28	357.511	367.658	385.446	359.874	272.337	384.383	355.328	122.865	112.641
2024/07/31	357.155	367.297	385.149	359.607	271.899	383.791	355.212	122.774	112.532
2024/08/30	361.325	371.736	388.953	363.424	273.145	387.188	357.382	124.049	113.559
2024/09/30	362.344	372.840	389.729	364.301	273.331	387.914	357.782	124.344	113.809
2024/10/31	360.511	370.841	388.443	362.695	273.039	386.656	357.312	123.849	113.571
2024/11/29	357.991	368.199	385.771	360.281	271.924	384.437	356.337	122.988	112.940
2024/12/30	357.613	367.797	385.259	359.987	272.169	384.365	356.246	122.702	112.908
2025/01/31	354.971	365.041	382.392	357.417	271.196	382.031	355.511	121.567	112.233
2025/02/03	354.842	364.885	382.419	357.293	271.289	382.034	355.568	121.545	112.265
2025/02/04	354.090	364.084	381.743	356.599	271.105	381.456	355.384	121.241	112.109
2025/02/05	353.870	363.857	381.489	356.373	270.998	381.241	355.205	121.163	112.044
2025/02/06	354.775	364.865	381.979	357.143	271.012	381.759	355.224	121.367	112.124
2025/02/07	353.836	363.874	381.045	356.260	270.671	380.948	354.968	121.060	111.893
2025/02/10	353.699	363.727	380.927	356.133	270.681	380.850	354.950	121.008	111.878
2025/02/12	353.255	363.258	380.446	355.700	270.621	380.511	354.999	120.836	111.778
2025/02/13	352.896	362.862	380.224	355.378	270.629	380.300	354.867	120.745	111.745
2025/02/14	352.940	362.916	380.210	355.405	270.594	380.301	354.786	120.746	111.736
2025/02/17	352.520	362.491	379.617	354.993	270.379	379.864	354.533	120.584	111.582
2025/02/18	351.409	361.297	378.658	353.932	270.165	379.046	354.366	120.243	111.370
2025/02/19	351.460	361.355	378.662	353.957	270.196	379.098	354.432	120.226	111.380
2025/02/20	351.538	361.453	378.611	354.013	270.150	379.095	354.543	120.226	111.359
2025/02/21	351.685	361.580	378.991	354.116	270.310	379.354	354.800	120.330	111.468
2025/02/25	352.426	362.362	379.745	354.799	270.532	379.994	355.205	120.529	111.698
2025/02/26	352.717	362.669	380.025	355.098	270.586	380.235	355.270	120.647	111.765
2025/02/27	352.177	362.091	379.547	354.591	270.446	379.856	354.969	120.454	111.652
2025/02/28	352.609	362.534	380.075	355.033	270.641	380.262	355.263	120.631	111.795

出所:NFRC

1983年12月末=100。MBSセクターは2003年3月末=100。ABSセクターは2008年3月末=100。

指数の推移 (月次) 2024年2月末=100に補正。

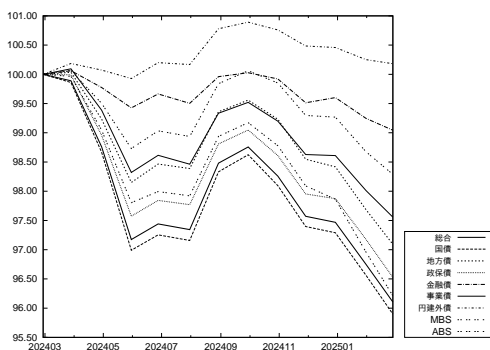

出所:NFRC

指数の推移 (日次) 2025年1月末=100に補正。

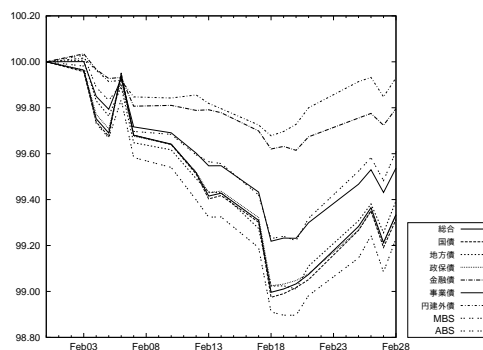

出所:NFRC

総合 残存別・投資収益率 (2025年2月末)

	累積投資 収益指数	前月末からの投資収益率			過去からの投資収益率	
		トータル	キャピタル	インカム	前年度末	前年末
総合	352.609	-8.68	-9.56	0.88	-4.12	-8.51
短期 (1-3)	232.463	-1.19	-1.62	0.43	-0.68	-1.71
中期 (3-7)	330.144	-5.14	-5.82	0.68	-2.33	-6.33
長期 (7-)	510.783	-13.73	-14.92	1.18	-6.46	-12.52
長期 (7-11)	187.550	-11.33	-12.39	1.06	-3.86	-11.49
超長期 (11-)	224.428	-15.21	-16.47	1.26	-7.99	-13.15
(11-15)	215.362	-15.79	-16.78	1.00	-5.73	-14.81
(15-)	229.587	-15.01	-16.37	1.35	-8.80	-12.59

出所:NFRC

投資収益率は年率換算 (%)

総合 残存別・投資収益指数の推移

総合 年/月/日	全体	短期 (1-3)	中期 (3-7)	長期 (7-)	長期*			
					長期* (7-11)	超長期* (11-)	(11-15)*	(15-)*
2024/02/29	366.902	233.846	337.190	544.488	194.470	243.240	227.529	251.157
2024/03/29	366.497	233.935	337.386	543.065	194.467	242.237	227.344	249.824
2024/04/30	362.353	233.598	335.805	532.811	192.503	236.411	223.575	243.144
2024/05/31	356.531	233.147	333.537	518.449	189.847	228.179	218.413	233.650
2024/06/28	357.511	233.539	334.586	519.995	190.497	228.799	218.958	234.303
2024/07/31	357.155	233.183	333.757	520.024	190.452	228.852	219.331	234.235
2024/08/30	361.325	233.616	336.453	529.251	193.364	233.256	223.302	238.836
2024/09/30	362.344	233.664	336.709	531.914	194.109	234.596	224.573	240.212
2024/10/31	360.511	233.530	335.904	527.468	193.444	231.933	223.423	236.950
2024/11/29	365.991	232.905	333.788	522.652	191.783	229.738	221.381	234.681
2024/12/30	357.613	233.117	333.614	521.517	191.162	229.388	220.738	234.437
2025/01/31	354.971	232.676	331.450	516.222	189.195	227.078	218.003	232.262
2025/02/03	354.842	232.729	331.611	515.661	189.251	226.638	217.821	231.726
2025/02/04	354.090	232.658	331.195	513.935	188.807	225.740	217.153	230.736
2025/02/05	353.870	232.607	330.986	513.532	188.669	225.555	216.942	230.560
2025/02/06	354.775	232.596	331.038	516.095	188.959	227.162	217.740	232.471
2025/02/07	353.836	232.431	330.357	514.146	188.319	226.250	216.854	231.543
2025/02/10	353.699	232.442	330.354	513.746	188.196	226.057	216.635	231.357
2025/02/12	353.255	232.455	330.160	512.631	187.777	225.574	216.000	230.925
2025/02/13	352.896	232.473	330.123	511.616	187.647	224.949	215.694	230.180
2025/02/14	352.940	232.441	330.061	511.826	187.639	225.104	215.691	230.393
2025/02/17	352.520	232.385	329.536	511.131	187.148	224.973	215.297	230.356
2025/02/18	351.409	232.313	329.030	508.453	186.502	223.547	214.222	228.791
2025/02/19	351.460	232.339	329.099	508.516	186.492	223.599	214.187	228.875
2025/02/20	351.538	232.308	329.019	508.838	186.388	223.904	214.233	229.277
2025/02/21	351.685	232.355	329.379	508.901	186.719	223.705	214.407	228.941
2025/02/25	352.426	232.437	329.838	510.551	187.375	224.393	214.998	229.670
2025/02/26	352.717	232.448	330.014	511.220	187.528	224.755	215.428	230.011
2025/02/27	352.177	232.393	329.723	509.977	187.191	224.121	214.915	229.327
2025/02/28	352.609	232.463	330.144	510.783	187.550	224.428	215.362	229.587

出所:NFRC

\* は 1995年12月末=100。それ以外は、1983年12月末=100。

指数の推移 (月次) 2024年2月末=100に補正。

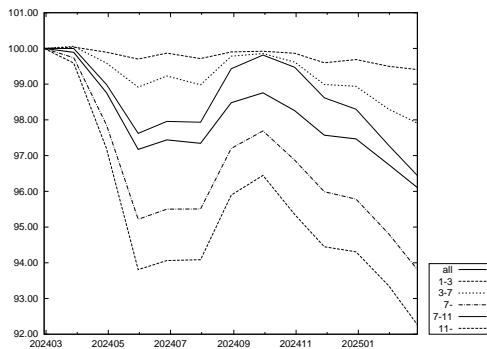

出所:NFRC

指数の推移 (日次) 2025年1月末=100に補正。

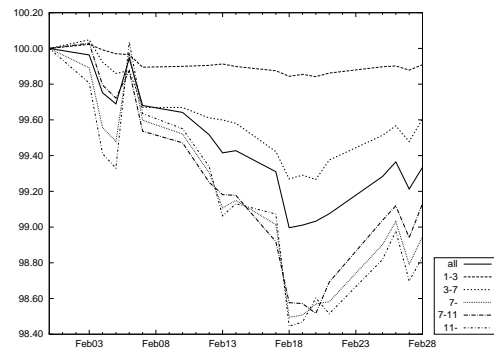

出所:NFRC

国債 残存別・投資収益率 (2025年2月末)

	累積投資 収益指数	前月末からの投資収益率			過去からの投資収益率	
		トータル	キャピタル	インカム	前年度末	前年末
国債	362.534	-8.95	-9.86	0.91	-4.31	-8.70
短期 (1-3)	219.789	-1.20	-1.62	0.42	-0.72	-1.73
中期 (3-7)	328.927	-5.22	-5.91	0.69	-2.39	-6.40
長期 (7-)	520.487	-13.88	-15.09	1.21	-6.62	-12.58
長期 (7-11)	186.084	-11.39	-12.45	1.06	-3.91	-11.55
超長期 (11-)	223.226	-15.39	-16.69	1.30	-8.21	-13.20
(11-15)	213.892	-15.94	-16.95	1.01	-5.79	-14.94
(15-)	228.553	-15.21	-16.61	1.40	-9.09	-12.61

出所:NFRC

投資収益率は年率換算 (%)

国債 残存別・投資収益指数の推移

国債 年/月/日	全体	短期 (1-3)	中期 (3-7)	長期 (7-)	長期*			
					長期* (7-11)	超長期* (11-)	(11-15)*	(15-)*
2024/02/29	378.041	221.194	336.185	555.938	193.064	242.595	226.168	250.893
2024/03/29	377.512	221.262	336.327	554.290	193.031	241.486	225.933	249.426
2024/04/30	373.000	220.931	334.713	543.451	191.054	235.449	222.150	242.446
2024/05/31	366.662	220.496	332.417	528.266	188.388	226.914	216.973	232.523
2024/06/28	367.658	220.855	333.447	529.824	189.023	227.526	217.488	233.177
2024/07/31	367.297	220.511	332.596	529.860	188.969	227.590	217.871	233.119
2024/08/30	371.736	220.909	335.296	539.477	191.879	232.100	221.835	237.873
2024/09/30	372.840	220.946	335.557	542.274	192.631	233.479	223.103	239.305
2024/10/31	370.841	220.814	334.742	537.559	191.969	230.711	221.962	235.892
2024/11/29	368.199	220.225	332.626	532.596	190.309	228.499	219.924	233.596
2024/12/30	367.797	220.414	332.423	531.474	189.686	228.178	219.278	233.391
2025/01/31	365.041	219.991	330.249	526.087	187.725	225.893	216.541	231.251
2025/02/03	364.885	220.040	330.410	525.478	187.781	225.431	216.356	230.686
2025/02/04	364.084	219.973	329.996	523.686	187.340	224.517	215.689	229.674
2025/02/05	363.857	219.927	329.785	523.279	187.203	224.335	215.480	229.500
2025/02/06	364.865	219.917	329.836	526.014	187.492	226.014	216.282	231.508
2025/02/07	363.874	219.763	329.154	524.002	186.854	225.091	215.396	230.564
2025/02/10	363.727	219.772	329.149	523.592	186.730	224.899	215.176	230.380
2025/02/12	363.258	219.784	328.955	522.456	186.315	224.418	214.542	229.950
2025/02/13	362.862	219.802	328.920	521.379	186.186	223.769	214.236	229.172
2025/02/14	362.916	219.773	328.856	521.608	186.177	223.933	214.231	229.398
2025/02/17	362.491	219.721	328.332	520.925	185.689	223.819	213.840	229.383
2025/02/18	361.297	219.653	327.825	518.131	185.047	222.359	212.766	227.771
2025/02/19	361.355	219.677	327.896	518.209	185.039	222.419	212.732	227.865
2025/02/20	361.453	219.649	327.815	518.570	184.935	222.744	212.779	228.293
2025/02/21	361.580	219.692	328.172	518.582	185.263	222.512	212.947	227.916
2025/02/25	362.362	219.766	328.626	520.284	185.914	223.211	213.533	228.661
2025/02/26	362.669	219.776	328.802	520.972	186.065	223.576	213.963	229.006
2025/02/27	362.091	219.725	328.507	519.676	185.727	222.928	213.450	228.305
2025/02/28	362.534	219.789	328.927	520.487	186.084	223.226	213.892	228.553

出所:NFRC

\* は 1995年 12月末=100。それ以外は、1983年 12月末=100。

指数の推移 (月次) 2024年2月末=100に補正。

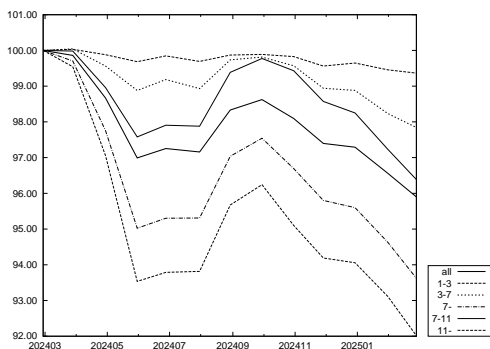

出所:NFRC

指数の推移 (日次) 2025年1月末=100に補正。

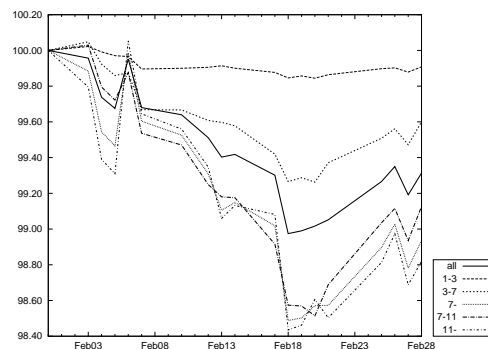

出所:NFRC

このページは空白です。

「除くMBS」残存別・投資収益率(2025年2月末)

	累積投資 収益指数	前月末からの投資収益率			過去からの投資収益率	
		トータル	キャピタル	インカム	前年度末	前年末
除くMBS	352.509	-8.66	-9.55	0.89	-4.12	-8.49
短期(1-3)	232.463	-1.19	-1.62	0.43	-0.68	-1.71
中期(3-7)	330.144	-5.14	-5.82	0.68	-2.33	-6.33
長期(7-)	512.490	-13.82	-15.02	1.20	-6.52	-12.58
長期(7-11)	187.542	-11.34	-12.40	1.06	-3.87	-11.50
超長期(11-)	225.980	-15.40	-16.69	1.28	-8.14	-13.26
(11-15)	215.352	-15.79	-16.78	1.00	-5.73	-14.81
(15-)	231.331	-15.27	-16.65	1.39	-9.05	-12.70

出所:NFRC

NOMURA-BPI 総合からMBSを除いたポートフォリオ。投資収益率は年率換算(%)

「除くMBS」残存別・投資収益指数の推移

除くMBS 年/月/日	全体	短期 (1-3)	中期 (3-7)	長期 (7-)	長期*			
					長期* (7-11)	超長期* (11-)	(11-15)*	(15-)*
2024/02/29	366.803	233.846	337.190	546.648	194.467	245.321	227.518	253.766
2024/03/29	366.395	233.935	337.386	545.189	194.464	244.274	227.333	252.351
2024/04/30	362.243	233.598	335.805	534.764	192.498	238.257	223.564	245.365
2024/05/31	356.406	233.147	333.537	520.160	189.840	229.754	218.402	235.435
2024/06/28	357.390	233.539	334.586	521.725	190.490	230.386	218.947	236.104
2024/07/31	357.033	233.183	333.757	521.764	190.445	230.448	219.320	236.041
2024/08/30	361.208	233.616	336.453	531.116	193.359	234.962	223.291	240.795
2024/09/30	362.228	233.664	336.709	533.823	194.105	236.343	224.562	242.227
2024/10/31	360.391	233.530	335.904	529.304	193.440	233.593	223.412	238.813
2024/11/29	357.871	232.905	333.788	524.444	191.777	231.360	221.370	236.493
2024/12/30	357.499	233.117	333.614	523.307	191.156	231.016	220.727	236.264
2025/01/31	354.866	232.676	331.450	517.982	189.188	228.682	217.992	234.072
2025/02/03	354.736	232.729	331.611	517.409	189.244	228.224	217.811	233.506
2025/02/04	353.986	232.658	331.195	515.666	188.800	227.307	217.143	232.488
2025/02/05	353.766	232.607	330.986	515.260	188.662	227.119	216.932	232.309
2025/02/06	354.675	232.596	331.038	517.872	188.952	228.784	217.730	234.315
2025/02/07	353.736	232.431	330.357	515.902	188.311	227.854	216.843	233.362
2025/02/10	353.599	232.442	330.354	515.496	188.188	227.655	216.624	233.170
2025/02/12	353.155	232.455	330.160	514.368	187.769	227.163	215.990	232.729
2025/02/13	352.795	232.473	330.123	513.334	187.639	226.516	215.683	231.949
2025/02/14	352.840	232.441	330.061	513.550	187.631	226.678	215.680	232.174
2025/02/17	352.420	232.385	329.536	512.852	187.139	226.552	215.286	232.151
2025/02/18	351.308	232.313	329.030	510.136	186.494	225.086	214.211	230.527
2025/02/19	351.360	232.339	329.099	510.203	186.484	225.142	214.176	230.618
2025/02/20	351.440	232.308	329.019	510.533	186.379	225.461	214.222	231.043
2025/02/21	351.584	232.355	329.379	510.588	186.711	225.245	214.397	230.677
2025/02/25	352.327	232.437	329.838	512.263	187.367	225.951	214.987	231.430
2025/02/26	352.617	232.448	330.014	512.937	187.520	226.320	215.417	231.779
2025/02/27	352.078	232.393	329.723	511.680	187.183	225.671	214.905	231.074
2025/02/28	352.509	232.463	330.144	512.490	187.542	225.980	215.352	231.331

出所:NFRC

\* は1995年12月末=100。それ以外は、1983年12月末=100。

指数の推移(月次) 2024年2月末=100に補正。

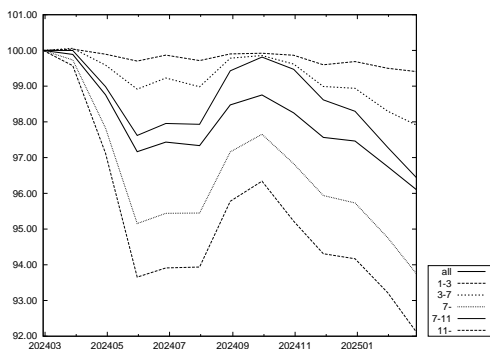

出所:NFRC

指数の推移(日次) 2025年1月末=100に補正。

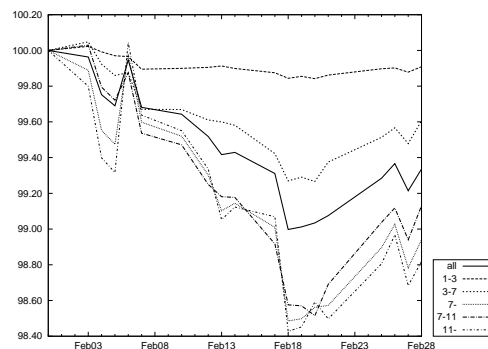

出所:NFRC

「除く ABS」「SDGs」残存別・投資収益率(2025年2月末)

	累積投資 収益指数	前月末からの投資収益率			過去からの投資収益率	
		トータル	キャピタル	インカム	前年度末	前年末
除く ABS	352.631	-8.68	-9.56	0.88	-4.12	-8.51
短期 (1-3)	232.428	-1.19	-1.62	0.43	-0.68	-1.71
中期 (3-7)	330.135	-5.14	-5.82	0.68	-2.33	-6.33
長期 (7-)	510.780	-13.73	-14.92	1.18	-6.46	-12.52
長期 (7-11)	187.544	-11.33	-12.39	1.06	-3.86	-11.49
超長期 (11-)	224.426	-15.21	-16.47	1.26	-7.99	-13.15
(11-15)	215.354	-15.79	-16.78	1.00	-5.73	-14.81
(15-)	229.588	-15.01	-16.37	1.35	-8.80	-12.59
SDGs	96.813	-7.24	-7.90	0.66	-3.09	-7.46

出所:NFRC

「除く ABS」は NOMURA-BPI 総合から ABS を除いたポートフォリオ。投資収益率は年率換算(%)

「除く ABS」「SDGs」残存別 投資収益指数の推移

除く ABS 年/月/日	除く ABS	短期 (1-3)	中期 (3-7)	長期 (7-)	長期*				SDGs**
					長期* (7-11)	超長期* (11-)	(11-15)*	(15-)*	
2024/02/29	366.930	233.811	337.182	544.489	194.464	243.238	227.521	251.159	99.583
2024/03/29	366.525	233.900	337.379	543.066	194.461	242.236	227.336	249.826	99.650
2024/04/30	362.379	233.563	335.797	532.811	192.497	236.409	223.567	243.146	98.866
2024/05/31	356.555	233.112	333.529	518.448	189.841	228.177	218.404	233.652	97.783
2024/06/28	357.535	233.504	334.578	519.993	190.491	228.797	218.950	234.305	98.099
2024/07/31	357.179	233.148	333.748	520.022	190.445	228.850	219.323	234.237	97.961
2024/08/30	361.350	233.581	336.445	529.249	193.358	233.253	223.294	238.838	98.908
2024/09/30	362.369	233.628	336.701	531.912	194.103	234.593	224.564	240.214	99.099
2024/10/31	360.536	233.494	335.896	527.465	193.438	231.930	223.414	236.952	98.768
2024/11/29	358.015	232.870	333.779	522.649	191.776	229.735	221.373	234.682	98.121
2024/12/30	357.637	233.082	333.605	521.515	191.155	229.386	220.729	234.439	98.015
2025/01/31	354.994	232.640	331.441	516.219	189.189	227.075	217.994	232.263	97.354
2025/02/03	354.865	232.693	331.602	515.658	189.245	226.636	217.813	231.727	97.361
2025/02/04	354.113	232.622	331.187	513.932	188.801	225.737	217.145	230.738	97.206
2025/02/05	353.893	232.571	330.977	513.529	188.663	225.553	216.934	230.562	97.140
2025/02/06	354.799	232.560	331.029	516.092	188.953	227.159	217.732	232.473	97.262
2025/02/07	353.860	232.396	330.349	514.144	188.312	226.248	216.845	231.545	97.036
2025/02/10	353.722	232.407	330.345	513.743	188.189	226.054	216.626	231.359	97.010
2025/02/12	353.278	232.419	330.151	512.629	187.771	225.572	215.992	230.927	96.908
2025/02/13	352.919	232.438	330.114	511.613	187.640	224.947	215.685	230.182	96.853
2025/02/14	352.963	232.405	330.052	511.824	187.633	225.101	215.682	230.395	96.852
2025/02/17	352.543	232.350	329.528	511.128	187.141	224.970	215.288	230.357	96.715
2025/02/18	351.431	232.277	329.021	508.451	186.496	223.544	214.213	228.793	96.496
2025/02/19	351.482	232.303	329.090	508.514	186.486	223.597	214.178	228.877	96.499
2025/02/20	351.561	232.273	329.011	508.835	186.382	223.902	214.224	229.278	96.488
2025/02/21	351.707	232.320	329.370	508.899	186.713	223.702	214.399	228.943	96.567
2025/02/25	352.449	232.401	329.828	510.549	187.369	224.391	214.989	229.672	96.749
2025/02/26	352.739	232.413	330.005	511.217	187.522	224.753	215.419	230.012	96.813
2025/02/27	352.200	232.358	329.714	509.974	187.185	224.119	214.907	229.329	96.697
2025/02/28	352.631	232.428	330.135	510.780	187.544	224.426	215.354	229.588	96.813

出所:NFRC

\* は 1995 年 12 月末=100。 \*\* は 2017 年 12 月末=100。 それ以外は、1983 年 12 月末=100。

指数の推移(月次) 2024年2月末=100に補正。

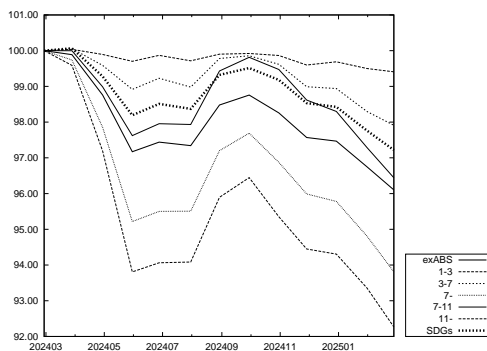

出所:NFRC

指数の推移(日次) 2025年1月末=100に補正。

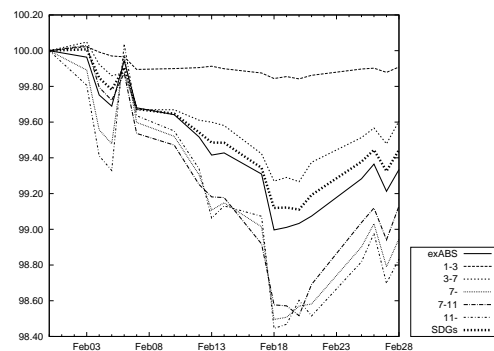

出所:NFRC



「除く国債」残存別・投資収益率(2025年2月末)

	累積投資 収益指数	前月末からの投資収益率			過去からの投資収益率	
		トータル	キャピタル	インカム	前年度末	前年末
除く国債	166.546	-7.11	-7.84	0.74	-3.02	-7.43
短期(1-3)	132.750	-1.16	-1.61	0.45	-0.50	-1.62
中期(3-7)	163.736	-4.78	-5.41	0.64	-2.07	-6.02
長期(7-)	223.729	-12.69	-13.69	1.00	-5.27	-12.12
長期(7-11)	193.228	-10.94	-11.98	1.03	-3.55	-11.09
超長期(11-)	225.785	-13.83	-14.81	0.98	-6.33	-12.80

出所:NFRC

NOMURA-BPI 総合から国債を除いたポートフォリオ。投資収益率は年率換算(%)

「除く国債」残存別・投資収益指数の推移

除く国債 年/月/日	全体	短期 (1-3)	中期 (3-7)	長期 (7-)	長期*	超長期*
					(7-11)	(11-)
2024/02/29	171.225	133.263	166.706	235.165	199.556	239.975
2024/03/29	171.316	133.358	166.920	235.126	199.759	239.759
2024/04/30	170.000	133.200	166.220	231.797	197.926	235.626
2024/05/31	168.150	132.971	165.176	227.176	195.414	229.863
2024/06/28	168.645	133.228	165.731	227.905	196.153	230.517
2024/07/31	168.463	133.042	165.375	227.898	196.168	230.494
2024/08/30	170.044	133.325	166.683	231.281	199.021	233.959
2024/09/30	170.378	133.374	166.796	232.197	199.705	234.967
2024/10/31	169.810	133.313	166.426	230.816	199.038	233.173
2024/11/29	168.747	132.950	165.393	228.878	197.407	231.185
2024/12/30	168.607	133.105	165.371	228.279	196.816	230.636
2025/01/31	167.459	132.869	164.338	225.929	194.863	228.206
2025/02/03	167.459	132.903	164.415	225.802	194.917	227.954
2025/02/04	167.177	132.861	164.211	225.148	194.461	227.211
2025/02/05	167.075	132.826	164.112	224.962	194.317	227.011
2025/02/06	167.302	132.819	164.139	225.695	194.609	228.010
2025/02/07	166.924	132.722	163.810	224.926	193.968	227.217
2025/02/10	166.876	132.731	163.811	224.756	193.853	227.021
2025/02/12	166.698	132.738	163.716	224.270	193.420	226.541
2025/02/13	166.599	132.746	163.696	223.957	193.286	226.120
2025/02/14	166.597	132.723	163.669	224.004	193.287	226.198
2025/02/17	166.379	132.691	163.412	223.618	192.783	225.939
2025/02/18	165.987	132.648	163.165	222.652	192.129	224.826
2025/02/19	165.997	132.662	163.195	222.637	192.107	224.817
2025/02/20	165.991	132.645	163.159	222.674	192.001	224.960
2025/02/21	166.122	132.674	163.339	222.866	192.351	225.014
2025/02/25	166.420	132.729	163.574	223.523	193.023	225.596
2025/02/26	166.536	132.737	163.663	223.796	193.190	225.925
2025/02/27	166.342	132.705	163.527	223.343	192.869	225.415
2025/02/28	166.546	132.750	163.736	223.729	193.228	225.785

出所:NFRC

\*は1995年12月末=100。それ以外は、1993年12月末=100。

指数の推移(月次) 2024年2月末=100に補正。

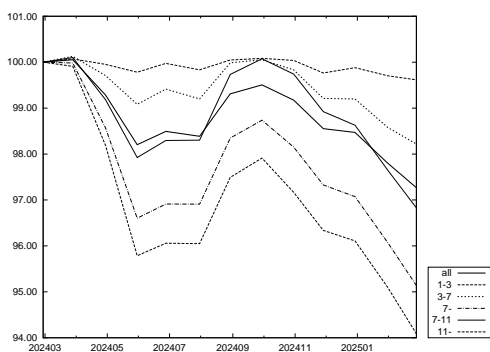

出所:NFRC

指数の推移(日次) 2025年1月末=100に補正。

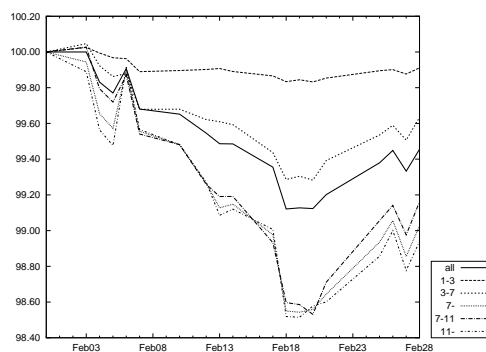

出所:NFRC

## 銘柄 残存別・月間投資収益率(2025年2月末)

	全体	短期 (1-3)	中期 (3-7)	長期 (7-)	月間投資収益率	
					(7-11)	(11-)
総合	-8.68	-1.19	-5.14	-13.73	-11.33	-15.21
国債	-8.95	-1.20	-5.22	-13.88	-11.39	-15.39
30年国債	-13.59	-	-6.59	-13.74	-11.32	-14.00
20年国債	-11.03	-1.31	-5.40	-14.48	-11.38	-16.47
10年国債	-6.55	-1.31	-5.69	-11.41	-11.41	-
5年国債	-2.54	-1.35	-3.87	-	-	-
中期国債	-0.54	-0.54	-	-	-	-
地方債	-7.90	-1.33	-5.50	-13.09	-11.47	-14.92
東京都債	-7.04	-1.27	-5.48	-12.60	-11.11	-14.69
五大都市債	-7.93	-1.34	-5.08	-13.23	-11.13	-14.45
その他地方債	-7.67	-1.32	-5.44	-12.70	-11.37	-14.33
政保債	-8.69	-1.88	-5.36	-14.61	-12.24	-15.86
公営企業債券	-3.15	-2.24	-4.54	-	-	-
その他政保債	-9.31	-1.77	-5.49	-14.61	-12.24	-15.86
金融債	-2.66	-1.09	-4.12	-10.40	-10.40	-
特定金融債	-	-	-	-	-	-
事業債	-6.03	-1.11	-4.20	-13.36	-10.07	-16.19
円建外債	-0.91	0.36	-1.64	-7.56	-6.17	-9.17
MBS	-10.04	-	-	-10.04	-1.81	-10.14
ABS	-5.09	-0.02	-4.17	-13.26	-12.18	-14.87

出所:NFRC

## 「除く(銘柄)」残存別・月間投資収益率(2025年2月末)

	全体	短期 (1-3)	中期 (3-7)	長期 (7-)	月間投資収益率	
					(7-11)	(11-)
除く国債	-7.11	-1.16	-4.78	-12.69	-10.94	-13.83
除く30年国債	-7.78	-1.19	-5.12	-13.73	-11.34	-16.14
除く20年国債	-7.83	-1.18	-5.06	-13.34	-11.31	-14.56
除く10年国債	-9.43	-1.14	-4.77	-14.21	-11.27	-15.21
除く5年国債	-9.43	-1.13	-5.42	-13.73	-11.33	-15.21
除く中期国債	-8.91	-1.29	-5.14	-13.73	-11.33	-15.21
除く地方債	-8.72	-1.18	-5.11	-13.77	-11.32	-15.22
除く東京都債	-8.68	-1.19	-5.14	-13.74	-11.34	-15.21
除く五大都市債	-8.68	-1.19	-5.14	-13.74	-11.34	-15.21
除くその他地方債	-8.72	-1.19	-5.12	-13.77	-11.33	-15.23
除く政保債	-8.68	-1.18	-5.13	-13.72	-11.33	-15.20
除く公営企業債券	-8.68	-1.19	-5.14	-13.73	-11.33	-15.21
除くその他政保債	-8.67	-1.18	-5.13	-13.72	-11.33	-15.20
除く金融債	-8.69	-1.19	-5.14	-13.74	-11.34	-15.21
除く特定金融債	-8.68	-1.19	-5.14	-13.73	-11.33	-15.21
除く事業債	-8.85	-1.20	-5.22	-13.75	-11.39	-15.18
除く円建外債	-8.70	-1.21	-5.15	-13.74	-11.34	-15.21
除くMBS	-8.66	-1.19	-5.14	-13.82	-11.34	-15.40
除くABS	-8.68	-1.19	-5.14	-13.73	-11.33	-15.21
除くMBS・ABS	-8.66	-1.19	-5.14	-13.82	-11.34	-15.40

出所:NFRC

- ・月間投資収益率とは、前月末～今月末までの投資収益率を年率換算(%)。
- ・「除く(銘柄)」とは、NOMURA-BPI 総合から表中の各銘柄を除いたポートフォリオ。例えば、上記の「除く国債」は NOMURA-BPI 総合から国債を除いたポートフォリオの、「除く30年国債」は NOMURA-BPI 総合から30年国債を除いたポートフォリオの投資収益率を表す。
- ・中期国債とは、2年国債・4年国債。
- ・五大都市債とは、大阪市債・名古屋市債・京都市債・神戸市債・横浜市債。
- ・特定金融債とは、格付会社4社の格付が翌月ポートフォリオ確定日において、すべてBBB格相当以下の金融債。ただし、金融債に格付が付されていない場合には、当該金融機関が発行する優先債に対する格付をもとに判断する。

## 事業債 業種別・月間投資収益率(2025年2月末)

	全体	短期 (1-3)	中期 (3-7)	長期 (7-)	月間投資収益率	
					(7-11)	(11-)
事業債 全体	-6.03	-1.11	-4.20	-13.36	-10.07	-16.19
水産・農林業	-	-	-	-	-	-
鉱業	-4.61	0.03	-7.07	-	-	-
建設業	-3.96	-1.20	-4.44	-12.42	-9.97	-15.90
食料品	-4.79	-0.58	-4.20	-12.18	-10.78	-14.71
繊維製品	-4.29	-1.39	-3.56	-13.61	-11.71	-15.34
パルプ・紙	-4.19	-0.64	-5.10	-14.69	-11.50	-15.74
化学	-5.18	-1.18	-4.75	-12.89	-10.48	-15.52
医薬品	-5.66	-0.69	-5.48	-13.86	-10.46	-14.80
石油・石炭製品	-6.48	-0.88	-5.40	-9.97	-8.61	-15.69
ゴム製品	-2.94	-0.81	-4.25	-9.15	-9.15	-
ガラス・土石製品	-5.72	-1.11	-4.05	-12.25	-10.98	-16.02
鉄鋼	-3.58	-0.89	-4.01	-11.71	-10.99	-15.27
非鉄金属	-3.76	-0.82	-4.36	-11.60	-11.60	-
金属製品	-3.30	-1.30	-3.98	-8.83	-8.83	-
機械	-4.60	-1.12	-4.56	-10.33	-10.33	-
電気機器	-4.01	-1.23	-4.65	-10.90	-10.90	-
輸送用機器	-5.27	-2.78	-4.70	-12.71	-10.86	-15.45
精密機器	-3.95	-0.76	-4.23	-9.32	-9.32	-
その他製品	-6.87	-0.83	-4.86	-15.38	-	-15.38
電気・ガス業	-5.50	-0.14	-2.57	-10.90	-8.22	-13.56
陸運業	-9.33	-0.78	-4.38	-14.10	-10.44	-15.85
海運業	-4.71	-0.15	-3.75	-11.81	-11.81	-
空運業	-7.85	0.00	-3.76	-13.01	-11.51	-14.51
倉庫・運輸関連業	-7.02	-1.90	-4.89	-14.00	-11.90	-16.00
情報・通信業	-3.79	-0.52	-4.12	-11.22	-10.88	-12.48
卸売業	-4.90	0.06	-2.46	-10.58	-8.61	-15.45
小売業	-3.21	-0.75	-2.86	-9.92	-8.10	-15.48
銀行業	-2.66	-0.14	-4.27	-11.58	-11.58	-
証券、商品先物取引業	-1.00	-0.38	-2.76	-8.79	-8.79	-
保険業	-2.67	-0.85	-3.28	-9.40	-9.40	-
その他金融業	-4.77	-2.64	-5.20	-11.98	-11.84	-13.14
不動産業	-6.59	-0.98	-4.49	-12.79	-10.69	-15.51
サービス業	-1.20	0.39	-0.64	-4.97	-6.51	0.12
財投機関債	-7.90	-1.21	-4.92	-15.85	-11.25	-18.13

出所:NFRFC

- ・ 月間投資収益率とは、前月末～今月末までの投資収益率を年率換算(%)
- ・ 東証 33 業種分類を参考に NFRFC で分類。財投機関債には、交通債券・放送債券を含む。

## 事業債 円建外債 格付別・月間投資収益率(2025年2月末)

	全体	短期 (1-3)	中期 (3-7)	長期 (7-)	月間投資収益率	
					(7-11)	(11-)
事業債・円建外債 全体	-5.77	-0.97	-4.09	-13.28	-10.01	-16.11
AAA～AA 格	-6.37	-0.89	-4.35	-13.95	-10.41	-16.64
AAA 格	-4.70	-1.16	-4.75	-14.16	-11.46	-19.08
AA 格	-6.86	-0.77	-4.20	-13.92	-10.21	-16.46
A 格	-4.25	-1.14	-3.51	-10.81	-8.93	-13.46
事業債 全体	-6.03	-1.11	-4.20	-13.36	-10.07	-16.19
AAA～AA 格	-6.46	-0.93	-4.38	-13.95	-10.41	-16.64
AAA 格	-4.70	-1.16	-4.75	-14.16	-11.46	-19.08
AA 格	-6.98	-0.82	-4.24	-13.93	-10.21	-16.47
A 格	-4.80	-1.61	-3.77	-11.02	-9.09	-13.78
円建外債 全体	-0.91	0.36	-1.64	-7.56	-6.17	-9.17
AAA～AA 格	-0.63	0.33	-2.08	-7.09	-6.33	-9.17
AAA 格	-	-	-	-	-	-
AA 格	-0.63	0.33	-2.08	-7.09	-6.33	-9.17
A 格	-0.98	0.37	-1.51	-7.58	-6.16	-9.17

出所:NFRFC

- ・ 月間投資収益率とは、前月末～今月末までの投資収益率を年率換算(%)
- ・ 格付は、格付会社 4 社の最高格付をもとに分類

## 事業債 円建外債 最高格付別・月間投資収益率(2025年2月末)

	全体	短期 (1-3)	中期 (3-7)	長期 (7-)	月間投資収益率	
					(7-11)	(11-)
<b>事業債</b>						
AAA~AA格	-6.46	-0.93	-4.38	-13.95	-10.41	-16.64
AAA~A格	-6.03	-1.11	-4.20	-13.36	-10.07	-16.19
AAA~BBB格	-6.03	-1.11	-4.20	-13.36	-10.07	-16.19
AAA~BB格	-6.03	-1.11	-4.20	-13.36	-10.07	-16.19
AAA格	-4.70	-1.16	-4.75	-14.16	-11.46	-19.08
AA格	-6.98	-0.82	-4.24	-13.93	-10.21	-16.47
A格	-4.80	-1.61	-3.77	-11.02	-9.09	-13.78
BBB格	-	-	-	-	-	-
BB格	-	-	-	-	-	-
B格以下	-	-	-	-	-	-
格付なし	-	-	-	-	-	-
<b>円建外債</b>						
AAA~AA格	-0.63	0.33	-2.08	-7.09	-6.33	-9.17
AAA~A格	-0.91	0.36	-1.64	-7.56	-6.17	-9.17
AAA~BBB格	-0.91	0.36	-1.64	-7.56	-6.17	-9.17
AAA~BB格	-0.91	0.36	-1.64	-7.56	-6.17	-9.17
AAA格	-	-	-	-	-	-
AA格	-0.63	0.33	-2.08	-7.09	-6.33	-9.17
A格	-0.98	0.37	-1.51	-7.58	-6.16	-9.17
BBB格	-	-	-	-	-	-
BB格	-	-	-	-	-	-
B格以下	-	-	-	-	-	-
格付なし	-	-	-	-	-	-

出所:NFRFC

- 月間投資収益率とは、前月末~今月末までの投資収益率を年率換算(%)
- 格付は、格付会社4社の最高格付をもとに分類
- 前ページ下表「格付別・月間投資収益率」と同内容の表である

## 事業債 円建外債 最低格付別・月間投資収益率(2025年2月末)

	全体	短期 (1-3)	中期 (3-7)	長期 (7-)	月間投資収益率	
					(7-11)	(11-)
<b>事業債</b>						
AAA~AA格	-5.49	-0.93	-4.25	-13.64	-10.71	-16.68
AAA~A格	-6.10	-1.13	-4.34	-13.41	-10.12	-16.26
AAA~BBB格	-6.08	-1.11	-4.29	-13.37	-10.07	-16.22
AAA~BB格	-6.03	-1.11	-4.20	-13.36	-10.07	-16.19
AAA格	-	-	-	-	-	-
AA格	-5.49	-0.93	-4.25	-13.64	-10.71	-16.68
A格	-6.24	-1.17	-4.36	-13.37	-10.00	-16.19
BBB格	-5.10	-0.28	-3.01	-11.66	-8.42	-14.65
BB格	5.50	-	6.61	-4.92	-	-4.92
B格以下	-	-	-	-	-	-
格付なし	-	-	-	-	-	-
<b>円建外債</b>						
AAA~AA格	-0.54	0.55	-2.10	-6.69	-6.69	-
AAA~A格	-0.91	0.27	-1.80	-7.85	-6.47	-9.45
AAA~BBB格	-0.91	0.36	-1.64	-7.56	-6.17	-9.17
AAA~BB格	-0.91	0.36	-1.64	-7.56	-6.17	-9.17
AAA格	-	-	-	-	-	-
AA格	-0.54	0.55	-2.10	-6.69	-6.69	-
A格	-1.01	0.19	-1.71	-7.90	-6.46	-9.45
BBB格	-0.90	0.60	-1.31	-7.15	-5.75	-8.78
BB格	-	-	-	-	-	-
B格以下	-	-	-	-	-	-
格付なし	-	-	-	-	-	-

出所:NFRFC

- 月間投資収益率とは、前月末~今月末までの投資収益率を年率換算(%)
- 格付は、格付会社4社の最低格付をもとに分類

## 事業債 円建外債 R&amp;I 格付別・月間投資収益率(2025年2月末)

	全体	短期 (1-3)	中期 (3-7)	長期 (7-)	月間投資収益率	
					(7-11)	(11-)
<b>事業債</b>						
AAA~AA 格	-6.84	-1.00	-4.46	-14.38	-10.71	-17.08
AAA~A 格	-6.22	-1.16	-4.25	-13.48	-10.15	-16.29
AAA~BBB 格	-6.21	-1.16	-4.24	-13.48	-10.15	-16.29
AAA~BB 格	-6.21	-1.16	-4.24	-13.48	-10.15	-16.29
AAA 格	-3.23	-0.88	-4.07	-12.15	-10.73	-15.77
AA 格	-6.93	-1.01	-4.47	-14.40	-10.71	-17.08
A 格	-5.06	-1.45	-3.91	-11.26	-9.06	-13.84
BBB 格	-1.87	0.73	-3.28	-	-	-
BB 格	-	-	-	-	-	-
B 格以下	-	-	-	-	-	-
格付なし	-4.11	-0.67	-3.84	-11.01	-9.00	-13.83
<b>円建外債</b>						
AAA~AA 格	-0.93	0.11	-2.38	-7.41	-5.78	-9.17
AAA~A 格	-0.69	0.16	-1.60	-6.35	-5.93	-9.17
AAA~BBB 格	-0.69	0.16	-1.60	-6.35	-5.93	-9.17
AAA~BB 格	-0.69	0.16	-1.60	-6.35	-5.93	-9.17
AAA 格	-	-	-	-	-	-
AA 格	-0.93	0.11	-2.38	-7.41	-5.78	-9.17
A 格	-0.59	0.19	-1.32	-5.96	-5.96	-
BBB 格	-	-	-	-	-	-
BB 格	-	-	-	-	-	-
B 格以下	-	-	-	-	-	-
格付なし	-0.99	0.44	-1.65	-7.70	-6.22	-9.17

出所:NFRFC

- 月間投資収益率とは、前月末~今月末までの投資収益率を年率換算(%)
- 格付は、R&Iの格付をもとにNFRFCで分類

## 事業債 円建外債 JCR 格付別・月間投資収益率(2025年2月末)

	全体	短期 (1-3)	中期 (3-7)	長期 (7-)	月間投資収益率	
					(7-11)	(11-)
<b>事業債</b>						
AAA~AA 格	-4.89	-0.86	-4.29	-12.30	-10.06	-15.14
AAA~A 格	-4.75	-0.74	-3.94	-11.98	-9.78	-14.75
AAA~BBB 格	-4.75	-0.74	-3.94	-11.98	-9.78	-14.75
AAA~BB 格	-4.75	-0.74	-3.94	-11.98	-9.78	-14.75
AAA 格	-4.72	-1.15	-4.76	-14.16	-11.46	-19.08
AA 格	-5.00	-0.63	-4.00	-11.67	-9.49	-14.13
A 格	-4.38	-0.39	-3.02	-11.27	-9.11	-13.90
BBB 格	-	-	-	-	-	-
BB 格	-	-	-	-	-	-
B 格以下	-	-	-	-	-	-
格付なし	-8.15	-1.93	-4.75	-14.64	-10.48	-17.15
<b>円建外債</b>						
AAA~AA 格	-0.83	-0.03	-2.08	-7.41	-5.78	-9.17
AAA~A 格	-1.27	0.51	-1.78	-8.02	-5.78	-9.17
AAA~BBB 格	-1.27	0.51	-1.78	-8.02	-5.78	-9.17
AAA~BB 格	-1.27	0.51	-1.78	-8.02	-5.78	-9.17
AAA 格	-	-	-	-	-	-
AA 格	-0.83	-0.03	-2.08	-7.41	-5.78	-9.17
A 格	-1.39	0.68	-1.66	-8.05	-5.78	-9.17
BBB 格	-	-	-	-	-	-
BB 格	-	-	-	-	-	-
B 格以下	-	-	-	-	-	-
格付なし	-0.71	0.27	-1.59	-6.47	-6.47	-

出所:NFRFC

- 月間投資収益率とは、前月末~今月末までの投資収益率を年率換算(%)
- 格付は、JCRの格付をもとにNFRFCで分類

## 事業債 円建外債 Moody's 格付別・月間投資収益率(2025年2月末)

	全体	短期 (1-3)	中期 (3-7)	長期 (7-)	月間投資収益率(%)	
					(7-11)	(11-)
<b>事業債</b>						
AAA~AA格	-	-	-	-	-	-
AAA~A格	-7.05	-0.98	-4.43	-14.43	-10.34	-17.08
AAA~BBB格	-6.83	-0.96	-4.03	-14.24	-10.21	-16.91
AAA~BB格	-6.83	-0.96	-4.03	-14.24	-10.21	-16.91
AAA格	-	-	-	-	-	-
AA格	-	-	-	-	-	-
A格	-7.05	-0.98	-4.43	-14.43	-10.34	-17.08
BBB格	-4.00	-0.52	-0.90	-11.38	-8.42	-13.89
BB格	-	-	-	-	-	-
B格以下	-	-	-	-	-	-
格付なし	-5.57	-1.19	-4.29	-12.66	-9.99	-15.49
<b>円建外債</b>						
AAA~AA格	-0.50	0.58	-2.08	-6.69	-6.69	-
AAA~A格	-1.00	0.19	-1.73	-7.76	-6.50	-9.45
AAA~BBB格	-0.99	0.29	-1.63	-7.57	-6.18	-9.17
AAA~BB格	-0.99	0.29	-1.63	-7.57	-6.18	-9.17
AAA格	-	-	-	-	-	-
AA格	-0.50	0.58	-2.08	-6.69	-6.69	-
A格	-1.12	0.10	-1.64	-7.81	-6.49	-9.45
BBB格	-0.96	0.58	-1.41	-7.24	-5.49	-8.78
BB格	-	-	-	-	-	-
B格以下	-	-	-	-	-	-
格付なし	0.40	1.23	-1.66	-5.56	-5.56	-

出所:NFRC

- 月間投資収益率は、前月末~今月末までの投資収益率を年率換算(%)
- 格付は、Moody'sの格付をもとにNFRCで分類

## 事業債 円建外債 S&amp;P 格付別・月間投資収益率(2025年2月末)

	全体	短期 (1-3)	中期 (3-7)	長期 (7-)	月間投資収益率(%)	
					(7-11)	(11-)
<b>事業債</b>						
AAA~AA格	-12.41	-0.51	-4.78	-15.16	-9.08	-18.45
AAA~A格	-7.23	-1.14	-4.80	-13.69	-10.37	-16.72
AAA~BBB格	-7.19	-1.13	-4.78	-13.68	-10.37	-16.71
AAA~BB格	-6.99	-1.13	-4.35	-13.65	-10.37	-16.62
AAA格	-	-	-	-	-	-
AA格	-12.41	-0.51	-4.78	-15.16	-9.08	-18.45
A格	-6.98	-1.14	-4.80	-13.54	-10.47	-16.49
BBB格	-3.86	-0.77	-3.58	-11.59	-9.99	-15.27
BB格	5.50	-	6.61	-4.92	-	-4.92
B格以下	-	-	-	-	-	-
格付なし	-5.74	-1.11	-4.16	-13.24	-9.95	-16.03
<b>円建外債</b>						
AAA~AA格	-0.62	0.39	-2.11	-6.69	-6.69	-
AAA~A格	-0.97	0.20	-1.75	-7.88	-6.50	-9.45
AAA~BBB格	-0.97	0.30	-1.62	-7.57	-6.18	-9.17
AAA~BB格	-0.97	0.30	-1.62	-7.57	-6.18	-9.17
AAA格	-	-	-	-	-	-
AA格	-0.62	0.39	-2.11	-6.69	-6.69	-
A格	-1.07	0.15	-1.63	-7.93	-6.48	-9.45
BBB格	-0.98	0.57	-1.36	-7.15	-5.75	-8.78
BB格	-	-	-	-	-	-
B格以下	-	-	-	-	-	-
格付なし	0.91	1.41	-2.83	-5.56	-5.56	-

出所:NFRC

- 月間投資収益率は、前月末~今月末までの投資収益率を年率換算(%)
- 格付は、S&Pの格付をもとにNFRCで分類

このページは空白です。

## 銘柄残存別・ポートフォリオ指標(2025年2月末)

	額面 (10億円)	時価単価 (円)	利含単価 (円)	残存年数 (年)	利率 (%)	単利 (%)	複利 (%)	Dur (年)	M-Dur	E-Dur	Tspd (bp)
総合	1,160,565	93.89	94.16	10.18	0.84	1.36	1.32	8.56	8.49	8.52	4
短期(1-3)	229,749	99.30	99.42	1.87	0.43	0.80	0.80	1.86	1.85	1.86	5
中期(3-7)	316,937	98.44	98.64	4.71	0.68	1.03	1.02	4.63	4.60	4.62	5
長期(7-)	613,878	89.52	89.88	16.12	1.08	1.79	1.71	13.56	13.44	13.49	4
長期(7-11)	213,385	98.30	98.62	8.63	1.05	1.28	1.27	8.23	8.18	8.22	3
超長期(11-)	400,493	84.85	85.23	20.11	1.09	2.10	1.97	16.85	16.68	16.73	4
(11-15)	93,757	91.72	92.05	12.81	0.93	1.70	1.64	11.99	11.89	11.97	4
(15-)	306,736	82.75	83.14	22.34	1.14	2.24	2.08	18.50	18.30	18.34	4
国債	987,096	93.78	94.07	10.69	0.86	1.36	1.31	8.94	8.86	8.89	1
短期(1-3)	189,023	99.38	99.51	1.85	0.42	0.75	0.75	1.84	1.83	1.84	0
中期(3-7)	257,733	98.73	98.94	4.71	0.69	0.98	0.97	4.63	4.60	4.63	0
長期(7-)	540,340	89.46	89.85	16.63	1.10	1.81	1.70	13.95	13.82	13.86	1
長期(7-11)	186,237	98.58	98.91	8.64	1.06	1.25	1.25	8.23	8.18	8.23	1
超長期(11-)	354,104	84.67	85.08	20.83	1.12	2.15	1.97	17.45	17.27	17.31	1
(11-15)	81,733	92.15	92.50	12.88	0.94	1.68	1.61	12.05	11.95	12.03	1
(15-)	272,371	82.43	82.85	23.22	1.17	2.30	2.10	19.26	19.05	19.07	1
地方債	66,926	95.04	95.20	7.28	0.64	1.26	1.27	6.65	6.60	6.63	12
短期(1-3)	12,682	99.02	99.11	2.00	0.37	0.88	0.88	1.99	1.98	1.99	11
中期(3-7)	24,973	97.06	97.19	4.90	0.50	1.11	1.09	4.82	4.80	4.82	11
長期(7-)	29,271	91.59	91.81	11.59	0.86	1.58	1.60	10.48	10.40	10.44	14
政保債	14,386	93.96	94.10	9.23	0.76	1.37	1.31	7.87	7.81	7.85	8
短期(1-3)	3,409	98.74	98.79	2.00	0.21	0.85	0.85	1.99	1.99	1.99	9
中期(3-7)	4,107	98.83	98.97	4.41	0.71	1.04	1.03	4.33	4.31	4.33	8
長期(7-)	6,870	88.67	88.87	15.70	1.07	1.87	1.75	13.47	13.35	13.42	8
金融債	3,336	97.77	97.86	3.09	0.36	1.12	1.11	3.04	3.02	3.04	26
短期(1-3)	1,911	98.52	98.57	1.93	0.21	0.99	0.99	1.93	1.92	1.93	23
中期(3-7)	1,266	97.07	97.20	4.21	0.53	1.25	1.23	4.15	4.12	4.15	29
長期(7-)	159	94.25	94.51	8.14	0.82	1.65	1.61	7.85	7.78	7.84	41
事業債	70,615	94.23	94.42	7.31	0.78	1.53	1.48	6.17	6.11	6.14	39
短期(1-3)	20,363	98.87	99.00	1.93	0.49	1.10	1.10	1.92	1.90	1.92	34
中期(3-7)	27,278	97.02	97.19	4.63	0.71	1.38	1.36	4.54	4.51	4.54	39
長期(7-)	22,974	86.79	87.06	15.26	1.11	2.17	2.01	12.61	12.48	12.53	42
長期(7-11)	9,680	95.69	95.98	8.63	1.13	1.71	1.67	8.20	8.13	8.19	43
超長期(11-)	13,294	80.31	80.57	20.09	1.09	2.58	2.31	16.45	16.25	16.29	41
円建外債	3,727	98.37	98.65	3.46	1.10	1.63	1.62	3.28	3.25	3.28	74
短期(1-3)	2,192	99.05	99.30	2.10	1.02	1.48	1.48	2.08	2.06	2.08	70
中期(3-7)	1,248	97.49	97.74	3.99	1.02	1.69	1.67	3.90	3.86	3.90	74
長期(7-)	287	96.99	97.56	11.49	2.11	2.48	2.44	9.91	9.78	9.87	101
長期(7-11)	155	96.64	97.12	8.80	1.75	2.23	2.19	8.12	8.03	8.11	94
超長期(11-)	132	97.40	98.09	14.65	2.54	2.78	2.74	11.98	11.82	11.91	108
MBS	13,819	92.23	92.26	7.60	0.64	0.98	1.68	6.96	6.91	7.30	25
ABS	659	94.19	94.37	5.79	0.76	1.74	1.68	5.34	5.29	5.33	66
短期(1-3)	169	98.52	98.66	1.98	0.63	1.38	1.37	1.96	1.95	1.96	61
中期(3-7)	333	95.26	95.42	5.04	0.69	1.67	1.63	4.93	4.89	4.93	64
長期(7-)	157	87.29	87.54	11.46	1.03	2.36	2.19	10.37	10.25	10.35	76

出所:NFRG



## 「除く」銘柄 残存別・ポートフォリオ指標 (2025年2月末)

	額面 (10億円)	時価単価 (円)	利含単価 (円)	残存年数 (年)	利率 (%)	単利 (%)	複利 (%)	Dur (年)	M-Dur	E-Dur	Tspd (bp)
除く MBS	1,146,745	93.91	94.19	10.21	0.84	1.37	1.32	8.58	8.51	8.53	4
短期 (1-3)	229,749	99.30	99.42	1.87	0.43	0.80	0.80	1.86	1.85	1.86	5
中期 (3-7)	316,937	98.44	98.64	4.71	0.68	1.03	1.02	4.63	4.60	4.62	5
長期 (7-)	600,059	89.46	89.83	16.31	1.09	1.81	1.71	13.72	13.59	13.63	3
長期 (7-11)	213,219	98.30	98.62	8.64	1.05	1.28	1.27	8.23	8.18	8.23	3
超長期 (11-)	386,840	84.59	84.98	20.55	1.11	2.15	1.98	17.23	17.05	17.09	3
(11-15)	93,757	91.72	92.05	12.81	0.93	1.70	1.64	11.99	11.89	11.97	4
(15-)	293,083	82.31	82.72	23.02	1.16	2.30	2.10	19.10	18.89	18.91	3
除く ABS	1,159,906	93.89	94.16	10.19	0.84	1.36	1.32	8.56	8.49	8.52	4
短期 (1-3)	229,580	99.30	99.43	1.87	0.43	0.80	0.80	1.86	1.85	1.86	5
中期 (3-7)	316,604	98.44	98.64	4.71	0.68	1.03	1.02	4.62	4.60	4.62	5
長期 (7-)	613,721	89.52	89.88	16.12	1.08	1.79	1.71	13.56	13.44	13.49	4
長期 (7-11)	213,296	98.30	98.62	8.63	1.05	1.28	1.27	8.23	8.18	8.22	3
超長期 (11-)	400,425	84.85	85.23	20.11	1.09	2.10	1.97	16.85	16.68	16.73	4
(11-15)	93,709	91.72	92.06	12.81	0.93	1.70	1.64	11.99	11.89	11.97	4
(15-)	306,715	82.75	83.14	22.34	1.14	2.24	2.08	18.50	18.30	18.34	4
除く MBS・ABS	1,146,086	93.91	94.19	10.22	0.84	1.37	1.32	8.58	8.51	8.54	4
短期 (1-3)	229,580	99.30	99.43	1.87	0.43	0.80	0.80	1.86	1.85	1.86	5
中期 (3-7)	316,604	98.44	98.64	4.71	0.68	1.03	1.02	4.62	4.60	4.62	5
長期 (7-)	599,902	89.46	89.83	16.32	1.09	1.81	1.71	13.72	13.59	13.63	3
長期 (7-11)	213,130	98.30	98.62	8.64	1.05	1.28	1.27	8.23	8.18	8.23	3
超長期 (11-)	386,772	84.59	84.98	20.55	1.11	2.15	1.98	17.23	17.05	17.09	3
(11-15)	93,709	91.72	92.06	12.81	0.93	1.70	1.64	11.99	11.89	11.97	4
(15-)	293,062	82.31	82.72	23.02	1.16	2.30	2.10	19.10	18.89	18.91	3
除く 国債	173,469	94.52	94.68	7.31	0.71	1.37	1.39	6.43	6.37	6.43	25
短期 (1-3)	40,726	98.90	99.01	1.97	0.45	1.03	1.03	1.95	1.94	1.95	26
中期 (3-7)	59,205	97.16	97.32	4.71	0.63	1.25	1.23	4.62	4.60	4.62	26
長期 (7-)	73,538	89.96	90.16	12.37	0.92	1.67	1.76	10.72	10.62	10.73	24
長期 (7-11)	27,148	96.40	96.64	8.59	1.02	1.49	1.47	8.20	8.14	8.20	24
超長期 (11-)	46,390	86.18	86.36	14.57	0.86	1.79	1.95	12.36	12.24	12.39	25

出所:NFRG

- 「除く国債」とは、NOMURA-BPI 総合から国債を除いたポートフォリオ。
- 「除く MBS」とは、NOMURA-BPI 総合から MBS を除いたポートフォリオ。
- 「除く ABS」とは、NOMURA-BPI 総合から ABS を除いたポートフォリオ。
- 「除く MBS・ABS」とは、NOMURA-BPI 総合から MBS および ABS を除いたポートフォリオ。

## 銘柄 残存別・ポートフォリオ指標 (2025年2月末、3月ポートフォリオ)

	額面 (10億円)	時価単価 (円)	利含単価 (円)	残存年数 (年)	利率 (%)	単利 (%)	複利 (%)	Dur (年)	M-Dur	E-Dur	Tspd (bp)
総合	1,147,935	93.83	94.10	10.37	0.85	1.38	1.33	8.72	8.65	8.68	4
短期 (1-3)	231,102	99.19	99.32	2.08	0.44	0.83	0.82	2.07	2.06	2.07	5
中期 (3-7)	312,080	98.40	98.61	4.95	0.70	1.04	1.03	4.85	4.83	4.85	5
長期 (7-)	604,753	89.41	89.78	16.33	1.09	1.81	1.72	13.73	13.61	13.65	4
長期 (7-11)	207,427	98.27	98.59	8.82	1.08	1.30	1.29	8.39	8.34	8.39	4
超長期 (11-)	397,325	84.79	85.17	20.25	1.10	2.11	1.98	16.96	16.79	16.84	4
(11-15)	95,056	91.77	92.13	13.07	0.96	1.72	1.66	12.19	12.09	12.17	4
(15-)	302,269	82.60	82.99	22.51	1.14	2.25	2.09	18.63	18.43	18.46	4
国債	975,134	93.71	94.00	10.90	0.88	1.38	1.32	9.12	9.04	9.07	1
短期 (1-3)	190,474	99.26	99.40	2.08	0.43	0.78	0.78	2.07	2.06	2.07	1
中期 (3-7)	253,256	98.70	98.92	4.99	0.72	0.99	0.99	4.88	4.86	4.88	0
長期 (7-)	531,404	89.34	89.72	16.87	1.11	1.83	1.72	14.15	14.01	14.05	1
長期 (7-11)	180,464	98.54	98.87	8.85	1.08	1.27	1.27	8.41	8.36	8.41	1
超長期 (11-)	350,940	84.61	85.02	21.00	1.13	2.16	1.98	17.57	17.40	17.43	1
(11-15)	82,983	92.23	92.61	13.17	0.98	1.70	1.63	12.27	12.17	12.25	1
(15-)	267,957	82.25	82.67	23.42	1.17	2.32	2.11	19.41	19.21	19.23	1
地方債	66,510	95.01	95.17	7.35	0.64	1.27	1.27	6.72	6.67	6.70	12
短期 (1-3)	12,809	98.94	99.04	2.12	0.38	0.89	0.89	2.11	2.10	2.11	11
中期 (3-7)	24,740	96.97	97.10	5.01	0.50	1.11	1.10	4.93	4.90	4.93	11
長期 (7-)	28,961	91.58	91.81	11.66	0.87	1.58	1.61	10.54	10.45	10.50	14
政保債	14,320	93.92	94.07	9.36	0.78	1.38	1.32	7.99	7.93	7.97	8
短期 (1-3)	3,347	98.68	98.72	2.09	0.22	0.86	0.86	2.08	2.07	2.08	9
中期 (3-7)	4,058	98.89	99.03	4.48	0.73	1.04	1.04	4.40	4.37	4.39	8
長期 (7-)	6,914	88.71	88.91	15.75	1.08	1.87	1.75	13.52	13.40	13.47	8
金融債	3,308	97.74	97.83	3.21	0.38	1.13	1.12	3.15	3.13	3.15	26
短期 (1-3)	1,870	98.46	98.51	2.02	0.22	1.00	1.00	2.01	2.00	2.01	23
中期 (3-7)	1,295	97.02	97.15	4.34	0.55	1.26	1.24	4.28	4.25	4.28	29
長期 (7-)	143	94.78	95.06	8.47	0.95	1.68	1.64	8.11	8.05	8.11	42
事業債	70,355	94.20	94.40	7.39	0.79	1.54	1.49	6.24	6.19	6.22	39
短期 (1-3)	20,166	98.85	98.98	2.02	0.52	1.12	1.11	2.01	1.99	2.01	35
中期 (3-7)	27,165	97.01	97.19	4.69	0.72	1.38	1.36	4.59	4.56	4.59	39
長期 (7-)	23,024	86.82	87.09	15.29	1.11	2.18	2.02	12.64	12.50	12.55	42
長期 (7-11)	9,735	95.71	96.00	8.67	1.14	1.71	1.67	8.23	8.16	8.23	43
超長期 (11-)	13,289	80.30	80.56	20.14	1.09	2.58	2.32	16.48	16.29	16.32	41
円建外債	3,796	98.39	98.66	3.47	1.10	1.62	1.61	3.29	3.26	3.29	73
短期 (1-3)	2,266	99.04	99.28	2.14	1.01	1.48	1.47	2.11	2.10	2.11	69
中期 (3-7)	1,240	97.53	97.79	4.02	1.03	1.69	1.67	3.93	3.89	3.93	74
長期 (7-)	290	97.01	97.58	11.47	2.11	2.47	2.44	9.90	9.78	9.86	100
長期 (7-11)	158	96.68	97.15	8.82	1.75	2.22	2.19	8.14	8.05	8.13	94
超長期 (11-)	132	97.40	98.09	14.65	2.54	2.78	2.74	11.98	11.82	11.91	108
MBS	13,861	92.25	92.28	7.63	0.64	0.98	1.68	6.99	6.93	7.33	24
ABS	651	94.14	94.32	5.84	0.76	1.74	1.68	5.39	5.34	5.39	65
短期 (1-3)	170	98.65	98.82	2.08	0.70	1.36	1.35	2.06	2.05	2.06	58
中期 (3-7)	326	95.08	95.24	5.11	0.66	1.68	1.64	5.00	4.96	5.00	65
長期 (7-)	155	87.20	87.45	11.52	1.03	2.36	2.20	10.42	10.30	10.40	76

出所:NFRG

## 「除く」銘柄 残存別・ポートフォリオ指標 (2025年2月末、3月ポートフォリオ)

	額面 (10億円)	時価単価 (円)	利含単価 (円)	残存年数 (年)	利率 (%)	単利 (%)	複利 (%)	Dur (年)	M-Dur	E-Dur	Tspd (bp)
除く MBS	1,134,074	93.85	94.12	10.40	0.86	1.39	1.33	8.74	8.67	8.70	4
短期 (1-3)	231,102	99.19	99.32	2.08	0.44	0.83	0.82	2.07	2.06	2.07	5
中期 (3-7)	312,080	98.40	98.61	4.95	0.70	1.04	1.03	4.85	4.83	4.85	5
長期 (7-)	590,892	89.35	89.72	16.53	1.10	1.83	1.72	13.90	13.77	13.81	3
長期 (7-11)	207,261	98.27	98.59	8.83	1.08	1.30	1.29	8.40	8.34	8.39	4
超長期 (11-)	383,630	84.53	84.92	20.70	1.11	2.16	1.99	17.34	17.17	17.20	3
(11-15)	95,056	91.77	92.13	13.07	0.96	1.72	1.66	12.19	12.09	12.17	4
(15-)	288,574	82.14	82.55	23.21	1.16	2.32	2.11	19.24	19.03	19.05	3
除く ABS	1,147,284	93.83	94.10	10.37	0.85	1.38	1.33	8.73	8.65	8.69	4
短期 (1-3)	230,932	99.19	99.32	2.08	0.43	0.83	0.82	2.07	2.06	2.07	5
中期 (3-7)	311,754	98.40	98.62	4.95	0.70	1.04	1.03	4.85	4.82	4.85	5
長期 (7-)	604,598	89.42	89.78	16.33	1.09	1.81	1.72	13.73	13.61	13.65	4
長期 (7-11)	207,337	98.27	98.59	8.82	1.08	1.30	1.29	8.39	8.34	8.39	4
超長期 (11-)	397,261	84.79	85.17	20.25	1.10	2.11	1.98	16.96	16.79	16.84	4
(11-15)	95,013	91.78	92.13	13.07	0.96	1.72	1.66	12.19	12.09	12.17	4
(15-)	302,248	82.60	82.99	22.51	1.14	2.25	2.09	18.63	18.43	18.46	4
除く MBS・ABS	1,133,423	93.85	94.12	10.40	0.86	1.38	1.33	8.75	8.67	8.70	4
短期 (1-3)	230,932	99.19	99.32	2.08	0.43	0.83	0.82	2.07	2.06	2.07	5
中期 (3-7)	311,754	98.40	98.62	4.95	0.70	1.04	1.03	4.85	4.82	4.85	5
長期 (7-)	590,737	89.35	89.72	16.54	1.10	1.83	1.72	13.90	13.77	13.81	3
長期 (7-11)	207,170	98.27	98.59	8.83	1.08	1.30	1.29	8.40	8.34	8.39	3
超長期 (11-)	383,566	84.53	84.92	20.70	1.11	2.16	1.99	17.35	17.17	17.20	3
(11-15)	95,013	91.78	92.13	13.07	0.96	1.72	1.66	12.19	12.09	12.17	4
(15-)	288,553	82.14	82.55	23.21	1.16	2.32	2.11	19.24	19.04	19.05	3
除く 国債	172,801	94.49	94.66	7.39	0.72	1.37	1.40	6.50	6.45	6.51	26
短期 (1-3)	40,628	98.86	98.97	2.06	0.46	1.04	1.04	2.05	2.04	2.05	27
中期 (3-7)	58,824	97.13	97.28	4.79	0.63	1.25	1.23	4.70	4.67	4.70	26
長期 (7-)	73,349	89.96	90.16	12.42	0.93	1.68	1.77	10.76	10.66	10.77	24
長期 (7-11)	26,964	96.46	96.70	8.66	1.04	1.50	1.48	8.26	8.20	8.25	24
超長期 (11-)	46,385	86.19	86.37	14.60	0.87	1.79	1.95	12.39	12.26	12.41	25

出所:NFRC

- 「除く国債」とは、NOMURA-BPI 総合から国債を除いたポートフォリオ。
- 「除く MBS」とは、NOMURA-BPI 総合から MBS を除いたポートフォリオ。
- 「除く ABS」とは、NOMURA-BPI 総合から ABS を除いたポートフォリオ。
- 「除く MBS・ABS」とは、NOMURA-BPI 総合から MBS および ABS を除いたポートフォリオ。

## 特定銘柄 残存別・ポートフォリオ指標 (2025年2月末)

	額面 (10億円)	時価単価 (円)	利含単価 (円)	残存年数 (年)	利率 (%)	単利 (%)	複利 (%)	Dur (年)	M-Dur	E-Dur	Tspd (bp)
30年国債	188,939	88.63	89.15	20.48	1.47	2.07	1.94	16.86	16.69	16.73	2
短期 (1-3)	-	-	-	-	-	-	-	-	-	-	-
中期 (3-7)	3,185	108.27	108.92	5.76	2.52	0.99	1.03	5.39	5.36	5.38	1
長期 (7-)	185,754	88.30	88.81	20.73	1.45	2.10	1.96	17.10	16.93	16.97	2
長期 (7-11)	14,875	107.66	108.33	9.23	2.17	1.26	1.30	8.39	8.33	8.38	2
超長期 (11-)	170,880	86.61	87.11	21.74	1.39	2.19	2.03	18.05	17.86	17.90	2
20年国債	299,171	95.66	96.08	10.25	1.32	1.40	1.35	9.22	9.15	9.20	1
短期 (1-3)	26,693	102.64	103.33	1.93	2.17	0.75	0.76	1.89	1.88	1.89	1
中期 (3-7)	66,248	104.80	105.44	5.01	2.01	0.97	0.99	4.77	4.74	4.77	1
長期 (7-)	206,230	91.82	92.13	13.00	0.99	1.65	1.57	11.92	11.82	11.89	0
長期 (7-11)	72,811	101.42	101.88	8.92	1.48	1.26	1.27	8.34	8.28	8.33	1
超長期 (11-)	133,419	86.58	86.81	15.24	0.73	1.89	1.77	14.21	14.08	14.17	0
10年国債	297,160	96.19	96.28	5.37	0.26	1.03	1.01	5.26	5.23	5.26	0
短期 (1-3)	67,790	98.72	98.75	1.92	0.10	0.76	0.76	1.91	1.91	1.91	0
中期 (3-7)	130,819	95.71	95.74	4.93	0.10	1.00	0.98	4.90	4.88	4.90	0
長期 (7-)	98,551	95.10	95.29	8.34	0.58	1.25	1.22	8.13	8.08	8.12	0
5年国債	121,534	98.37	98.44	2.83	0.21	0.84	0.84	2.81	2.80	2.81	0
短期 (1-3)	64,053	98.64	98.65	1.94	0.05	0.76	0.76	1.94	1.93	1.94	0
中期 (3-7)	57,480	98.07	98.20	3.83	0.39	0.94	0.93	3.80	3.78	3.80	1
中期国債	30,487	99.57	99.68	1.42	0.40	0.72	0.72	1.41	1.41	1.41	1
短期 (1-3)	30,487	99.57	99.68	1.42	0.40	0.72	0.72	1.41	1.41	1.41	1
中期 (3-7)	-	-	-	-	-	-	-	-	-	-	-
地方公共団体	57,117	95.18	95.31	7.07	0.60	1.23	1.25	6.51	6.46	6.49	12
短期 (1-3)	11,208	98.95	99.02	2.00	0.33	0.87	0.87	1.99	1.98	1.99	11
中期 (3-7)	21,345	96.94	97.04	4.88	0.46	1.10	1.08	4.81	4.78	4.81	10
長期 (7-)	24,564	91.92	92.12	11.30	0.85	1.53	1.59	10.27	10.19	10.23	13
東京都債	4,514	96.46	96.47	7.04	0.72	1.24	1.21	6.40	6.35	6.38	11
短期 (1-3)	980	99.09	99.09	1.95	0.40	0.87	0.86	1.94	1.93	1.94	11
中期 (3-7)	1,925	97.10	97.10	4.90	0.51	1.10	1.08	4.83	4.80	4.82	10
長期 (7-)	1,609	94.09	94.11	12.71	1.17	1.66	1.60	11.19	11.10	11.15	12
五大都市債	6,220	95.33	95.58	7.94	0.85	1.28	1.31	7.03	6.98	7.00	12
短期 (1-3)	1,256	99.37	99.53	2.01	0.56	0.87	0.87	2.00	1.99	2.00	11
中期 (3-7)	2,082	98.66	98.88	4.69	0.82	1.08	1.07	4.59	4.56	4.59	11
長期 (7-)	2,883	91.17	91.48	12.86	1.00	1.62	1.71	11.32	11.22	11.25	15
その他地方公共団体	46,383	95.03	95.16	6.96	0.56	1.23	1.24	6.45	6.40	6.43	12
短期 (1-3)	8,973	98.87	98.94	2.00	0.29	0.87	0.87	1.99	1.99	1.99	11
中期 (3-7)	17,338	96.71	96.81	4.90	0.42	1.10	1.08	4.83	4.81	4.83	10
長期 (7-)	20,072	91.86	92.05	10.96	0.80	1.51	1.57	10.05	9.97	10.01	13
その他地方債	9,809	94.23	94.55	8.45	0.82	1.42	1.37	7.51	7.45	7.49	17
短期 (1-3)	1,474	99.56	99.79	2.01	0.68	0.92	0.92	1.99	1.98	1.99	16
中期 (3-7)	3,628	97.79	98.06	5.01	0.73	1.17	1.16	4.90	4.87	4.90	17
長期 (7-)	4,708	89.83	90.20	13.13	0.94	1.80	1.70	11.61	11.50	11.57	18
特定金融債	-	-	-	-	-	-	-	-	-	-	-
短期 (1-3)	-	-	-	-	-	-	-	-	-	-	-
中期 (3-7)	-	-	-	-	-	-	-	-	-	-	-
政保地方公営企業債	1,385	97.87	97.94	2.79	0.15	0.93	0.92	2.77	2.76	2.77	8
短期 (1-3)	835	98.37	98.42	2.20	0.12	0.87	0.87	2.19	2.18	2.19	9
中期 (3-7)	550	97.12	97.22	3.69	0.21	1.01	0.99	3.67	3.65	3.67	8
長期 (7-)	-	-	-	-	-	-	-	-	-	-	-
その他政保債	13,001	93.54	93.70	9.91	0.83	1.41	1.35	8.44	8.37	8.41	8
短期 (1-3)	2,574	98.87	98.91	1.94	0.24	0.85	0.84	1.93	1.92	1.93	9
中期 (3-7)	3,557	99.09	99.25	4.52	0.78	1.05	1.04	4.43	4.41	4.43	8
長期 (7-)	6,870	88.67	88.87	15.70	1.07	1.87	1.75	13.47	13.35	13.42	8
SDGs	20,452	95.12	95.27	7.10	0.64	1.38	1.34	6.36	6.31	6.34	23

出所:NFRC

- 中期国債とは、2年国債・4年国債。
- 五大都市債とは、大阪市債・名古屋市債・京都市債・神戸市債・横浜市債。
- 特定金融債とは、格付会社4社の格付が翌月ポートフォリオ確定日において、すべてBBB格相当以下の金融債。ただし、金融債に格付が付されていない場合には、当該金融機関が発行する優先債に対する格付をもとに判断する。

## 特定銘柄 残存別・ポートフォリオ指標 (2025年2月末、3月ポートフォリオ)

	額面 (10億円)	時価単価 (円)	利含単価 (円)	残存年数 (年)	利率 (%)	単利 (%)	複利 (%)	Dur (年)	M-Dur	E-Dur	Tspd (bp)
30年国債	190,023	88.70	89.22	20.52	1.48	2.07	1.94	16.88	16.71	16.75	2
短期(1-3)	-	-	-	-	-	-	-	-	-	-	-
中期(3-7)	3,214	108.26	108.91	5.76	2.52	0.99	1.03	5.38	5.35	5.38	1
長期(7-)	186,808	88.36	88.88	20.77	1.46	2.10	1.96	17.12	16.95	16.99	2
長期(7-11)	16,265	107.89	108.60	9.37	2.20	1.27	1.32	8.50	8.44	8.49	2
超長期(11-)	170,543	86.50	87.00	21.86	1.39	2.20	2.04	18.15	17.96	18.00	2
20年国債	297,431	95.62	96.03	10.38	1.32	1.41	1.36	9.34	9.27	9.32	1
短期(1-3)	26,207	102.98	103.67	2.19	2.18	0.78	0.79	2.14	2.13	2.14	1
中期(3-7)	68,597	104.80	105.43	5.25	1.98	0.98	1.00	4.98	4.96	4.98	1
長期(7-)	202,627	91.56	91.87	13.18	0.98	1.66	1.59	12.08	11.98	12.06	0
長期(7-11)	72,036	100.55	100.99	9.16	1.40	1.29	1.29	8.57	8.51	8.56	1
超長期(11-)	130,591	86.60	86.84	15.40	0.75	1.90	1.78	14.34	14.21	14.30	0
10年国債	291,266	96.12	96.20	5.54	0.27	1.04	1.02	5.42	5.40	5.42	0
短期(1-3)	69,600	98.48	98.51	2.20	0.10	0.79	0.79	2.19	2.18	2.19	0
中期(3-7)	129,503	95.43	95.46	5.23	0.11	1.02	1.00	5.20	5.17	5.20	0
長期(7-)	92,163	95.31	95.51	8.51	0.63	1.26	1.23	8.27	8.22	8.26	0
5年国債	116,365	98.34	98.41	3.00	0.24	0.86	0.86	2.98	2.96	2.98	0
短期(1-3)	64,422	98.45	98.47	2.19	0.07	0.79	0.79	2.19	2.18	2.19	0
中期(3-7)	51,942	98.20	98.34	4.00	0.46	0.95	0.94	3.96	3.94	3.96	1
中期国債	30,244	99.59	99.70	1.50	0.44	0.73	0.73	1.50	1.49	1.50	2
短期(1-3)	30,244	99.59	99.70	1.50	0.44	0.73	0.73	1.50	1.49	1.50	2
中期(3-7)	-	-	-	-	-	-	-	-	-	-	-
地方公共団体	56,682	95.14	95.28	7.15	0.61	1.24	1.26	6.58	6.53	6.56	12
短期(1-3)	11,307	98.87	98.95	2.13	0.34	0.89	0.88	2.12	2.11	2.12	11
中期(3-7)	21,036	96.85	96.95	4.99	0.47	1.10	1.09	4.91	4.89	4.91	10
長期(7-)	24,339	91.93	92.12	11.36	0.86	1.54	1.59	10.32	10.24	10.27	13
東京都債	4,414	96.38	96.39	7.20	0.73	1.25	1.23	6.54	6.49	6.53	11
短期(1-3)	1,040	98.93	98.93	2.22	0.41	0.90	0.89	2.21	2.20	2.21	11
中期(3-7)	1,815	96.86	96.87	5.14	0.51	1.11	1.10	5.07	5.04	5.07	10
長期(7-)	1,559	94.13	94.14	12.91	1.21	1.67	1.62	11.34	11.24	11.30	12
五大都市債	6,192	95.31	95.56	7.98	0.85	1.28	1.32	7.07	7.02	7.04	12
短期(1-3)	1,265	99.39	99.55	2.10	0.58	0.88	0.88	2.08	2.07	2.08	11
中期(3-7)	2,075	98.55	98.76	4.77	0.80	1.08	1.08	4.67	4.64	4.67	11
長期(7-)	2,853	91.15	91.46	12.92	1.00	1.63	1.72	11.37	11.27	11.29	15
その他地方公共団体	46,076	95.00	95.13	7.04	0.57	1.23	1.25	6.52	6.47	6.50	12
短期(1-3)	9,003	98.79	98.87	2.12	0.30	0.89	0.88	2.11	2.10	2.11	11
中期(3-7)	17,146	96.65	96.74	5.00	0.42	1.11	1.09	4.93	4.90	4.93	10
長期(7-)	19,927	91.87	92.06	11.01	0.81	1.52	1.57	10.09	10.01	10.05	13
その他地方債	9,828	94.23	94.55	8.50	0.83	1.42	1.37	7.55	7.49	7.54	17
短期(1-3)	1,502	99.48	99.70	2.10	0.66	0.94	0.94	2.08	2.07	2.08	16
中期(3-7)	3,704	97.66	97.93	5.13	0.73	1.18	1.16	5.01	4.98	5.01	17
長期(7-)	4,622	89.78	90.16	13.29	0.96	1.82	1.71	11.73	11.62	11.69	18
特定金融債	-	-	-	-	-	-	-	-	-	-	-
短期(1-3)	-	-	-	-	-	-	-	-	-	-	-
中期(3-7)	-	-	-	-	-	-	-	-	-	-	-
政保地方公営企業債	1,345	97.83	97.90	2.84	0.16	0.93	0.92	2.83	2.81	2.83	8
短期(1-3)	845	98.28	98.33	2.30	0.12	0.88	0.88	2.30	2.29	2.30	8
中期(3-7)	500	97.07	97.17	3.75	0.22	1.01	1.00	3.73	3.72	3.73	8
長期(7-)	-	-	-	-	-	-	-	-	-	-	-
その他政保債	12,975	93.52	93.68	10.04	0.84	1.42	1.36	8.55	8.48	8.52	8
短期(1-3)	2,502	98.81	98.86	2.02	0.25	0.86	0.85	2.01	2.00	2.01	9
中期(3-7)	3,558	99.14	99.30	4.58	0.80	1.05	1.04	4.49	4.46	4.49	8
長期(7-)	6,914	88.71	88.91	15.75	1.08	1.87	1.75	13.52	13.40	13.47	8
SDGs	20,808	95.16	95.31	7.13	0.65	1.38	1.34	6.40	6.35	6.38	23

出所:NFRG

- 中期国債とは、2年国債・4年国債。
- 五大都市債とは、大阪市債・名古屋市債・京都市債・神戸市債・横浜市債。
- 特定金融債とは、格付会社4社の格付が翌月ポートフォリオ確定日において、すべてBBB格相当以下の金融債。ただし、金融債に格付が付されていない場合には、当該金融機関が発行する優先債に対する格付をもとに判断する。

## 事業債 業種別・ポートフォリオ指標 (1/4) (2025年2月末)

	額面 (10億円)	時価単価 (円)	利含単価 (円)	残存年数 (年)	利率 (%)	単利 (%)	複利 (%)	Dur (年)	M-Dur	E-Dur	Tspd (bp)
事業債 全体	70,615	94.23	94.42	7.31	0.78	1.53	1.48	6.17	6.11	6.14	39
短期 (1-3)	20,363	98.87	99.00	1.93	0.49	1.10	1.10	1.92	1.90	1.92	34
中期 (3-7)	27,278	97.02	97.19	4.63	0.71	1.38	1.36	4.54	4.51	4.54	39
長期 (7-)	22,974	86.79	87.06	15.26	1.11	2.17	2.01	12.61	12.48	12.53	42
長期 (7-11)	9,680	95.69	95.98	8.63	1.13	1.71	1.67	8.20	8.13	8.19	43
超長期 (11-)	13,294	80.31	80.57	20.09	1.09	2.58	2.31	16.45	16.25	16.29	41
水産・農林業	-	-	-	-	-	-	-	-	-	-	-
短期 (1-3)	-	-	-	-	-	-	-	-	-	-	-
中期 (3-7)	-	-	-	-	-	-	-	-	-	-	-
長期 (7-)	-	-	-	-	-	-	-	-	-	-	-
長期 (7-11)	-	-	-	-	-	-	-	-	-	-	-
超長期 (11-)	-	-	-	-	-	-	-	-	-	-	-
鉱業	30	95.20	95.29	4.57	0.21	1.26	1.23	4.46	4.43	4.46	32
短期 (1-3)	10	99.14	99.18	1.04	0.08	0.91	0.91	1.04	1.04	1.04	27
中期 (3-7)	20	93.23	93.34	6.33	0.28	1.44	1.39	6.27	6.23	6.27	34
長期 (7-)	-	-	-	-	-	-	-	-	-	-	-
長期 (7-11)	-	-	-	-	-	-	-	-	-	-	-
超長期 (11-)	-	-	-	-	-	-	-	-	-	-	-
建設業	1,270	96.63	96.78	4.17	0.53	1.33	1.30	3.99	3.96	3.99	38
短期 (1-3)	525	98.52	98.61	2.09	0.37	1.11	1.10	2.08	2.06	2.08	33
中期 (3-7)	595	96.73	96.92	4.45	0.62	1.39	1.37	4.38	4.35	4.38	41
長期 (7-)	150	89.63	89.79	10.33	0.75	1.89	1.79	9.72	9.63	9.71	43
長期 (7-11)	84	93.98	94.16	7.87	0.78	1.66	1.61	7.62	7.56	7.62	44
超長期 (11-)	66	84.09	84.23	13.47	0.71	2.23	2.05	12.70	12.57	12.68	40
食料品	1,523	96.53	96.73	4.97	0.55	1.30	1.28	4.67	4.63	4.66	30
短期 (1-3)	542	98.74	98.82	1.73	0.26	0.99	0.99	1.72	1.72	1.72	26
中期 (3-7)	606	96.92	97.11	4.31	0.52	1.28	1.26	4.25	4.22	4.25	31
長期 (7-)	375	92.71	93.08	10.72	1.02	1.82	1.75	9.89	9.80	9.87	36
長期 (7-11)	235	95.44	95.77	8.46	0.98	1.60	1.57	8.09	8.03	8.09	35
超長期 (11-)	140	88.12	88.56	14.51	1.09	2.21	2.08	13.14	13.01	13.10	38
繊維製品	225	96.42	96.52	4.44	0.53	1.35	1.32	4.20	4.17	4.20	37
短期 (1-3)	80	98.40	98.44	2.18	0.33	1.09	1.08	2.17	2.16	2.17	30
中期 (3-7)	109	97.13	97.26	3.83	0.52	1.32	1.30	3.78	3.75	3.78	39
長期 (7-)	36	89.83	90.04	11.32	1.03	2.07	1.96	10.52	10.42	10.51	50
長期 (7-11)	16	96.41	96.75	8.74	1.29	1.77	1.74	8.25	8.18	8.25	49
超長期 (11-)	20	84.57	84.66	13.38	0.83	2.35	2.17	12.60	12.46	12.58	52
パルプ・紙	325	95.19	95.29	4.65	0.44	1.48	1.44	4.33	4.29	4.32	50
短期 (1-3)	150	98.45	98.53	1.76	0.31	1.22	1.22	1.76	1.74	1.76	48
中期 (3-7)	130	94.48	94.59	5.01	0.41	1.54	1.50	4.92	4.89	4.92	51
長期 (7-)	45	86.33	86.50	13.22	0.98	2.28	2.12	12.21	12.08	12.19	51
長期 (7-11)	10	95.74	96.02	8.79	1.34	1.91	1.87	8.28	8.21	8.28	62
超長期 (11-)	35	83.64	83.78	14.49	0.88	2.40	2.20	13.50	13.35	13.47	48
化学	2,466	94.87	95.00	5.37	0.59	1.49	1.45	4.97	4.92	4.96	45
短期 (1-3)	775	98.49	98.58	2.11	0.39	1.14	1.13	2.10	2.09	2.10	36
中期 (3-7)	1,168	96.17	96.30	4.72	0.58	1.42	1.40	4.63	4.60	4.63	42
長期 (7-)	523	86.59	86.81	11.65	0.91	2.27	2.10	10.62	10.50	10.60	65
長期 (7-11)	250	94.79	95.03	8.29	0.99	1.74	1.70	7.94	7.87	7.94	49
超長期 (11-)	273	79.09	79.29	14.72	0.83	2.84	2.53	13.55	13.38	13.52	81
医薬品	815	94.78	94.94	5.77	0.57	1.46	1.42	5.40	5.36	5.40	40
短期 (1-3)	165	98.90	98.94	1.64	0.32	1.00	1.00	1.63	1.62	1.63	27
中期 (3-7)	525	95.25	95.45	5.40	0.56	1.46	1.42	5.29	5.25	5.28	42
長期 (7-)	125	87.34	87.50	12.79	0.94	2.17	2.02	11.56	11.44	11.53	48
長期 (7-11)	25	94.96	95.44	8.34	1.05	1.76	1.72	7.95	7.88	7.95	50
超長期 (11-)	100	85.44	85.52	13.90	0.91	2.28	2.11	12.57	12.44	12.53	48

出所:NFRC

- 東証 33 業種分類を参考に NFRC で分類



## 事業債 業種別・ポートフォリオ指標 (1/4) (2025年2月末、3月ポートフォリオ)

	額面 (10億円)	時価単価 (円)	利含単価 (円)	残存年数 (年)	利率 (%)	単利 (%)	複利 (%)	Dur (年)	M-Dur	E-Dur	Tspd (bp)
事業債 全体	70,355	94.20	94.40	7.39	0.79	1.54	1.49	6.24	6.19	6.22	39
短期 (1-3)	20,166	98.85	98.98	2.02	0.52	1.12	1.11	2.01	1.99	2.01	35
中期 (3-7)	27,165	97.01	97.19	4.69	0.72	1.38	1.36	4.59	4.56	4.59	39
長期 (7-)	23,024	86.82	87.09	15.29	1.11	2.18	2.02	12.64	12.50	12.55	42
長期 (7-11)	9,735	95.71	96.00	8.67	1.14	1.71	1.67	8.23	8.16	8.23	43
超長期 (11-)	13,289	80.30	80.56	20.14	1.09	2.58	2.32	16.48	16.29	16.32	41
水産・農林業	-	-	-	-	-	-	-	-	-	-	-
短期 (1-3)	-	-	-	-	-	-	-	-	-	-	-
中期 (3-7)	-	-	-	-	-	-	-	-	-	-	-
長期 (7-)	-	-	-	-	-	-	-	-	-	-	-
長期 (7-11)	-	-	-	-	-	-	-	-	-	-	-
超長期 (11-)	-	-	-	-	-	-	-	-	-	-	-
鉱業	20	93.23	93.34	6.33	0.28	1.44	1.39	6.27	6.23	6.27	34
短期 (1-3)	-	-	-	-	-	-	-	-	-	-	-
中期 (3-7)	20	93.23	93.34	6.33	0.28	1.44	1.39	6.27	6.23	6.27	34
長期 (7-)	-	-	-	-	-	-	-	-	-	-	-
長期 (7-11)	-	-	-	-	-	-	-	-	-	-	-
超長期 (11-)	-	-	-	-	-	-	-	-	-	-	-
建設業	1,250	96.59	96.73	4.22	0.53	1.33	1.31	4.04	4.01	4.04	38
短期 (1-3)	535	98.46	98.55	2.18	0.38	1.12	1.11	2.17	2.16	2.17	33
中期 (3-7)	565	96.66	96.86	4.53	0.62	1.40	1.38	4.45	4.42	4.45	42
長期 (7-)	150	89.63	89.79	10.33	0.75	1.89	1.79	9.72	9.63	9.71	43
長期 (7-11)	84	93.98	94.16	7.87	0.78	1.66	1.61	7.62	7.56	7.62	44
超長期 (11-)	66	84.09	84.23	13.47	0.71	2.23	2.05	12.70	12.57	12.68	40
食料品	1,411	96.30	96.50	5.37	0.59	1.35	1.32	5.05	5.01	5.05	31
短期 (1-3)	440	98.51	98.60	2.03	0.29	1.05	1.04	2.02	2.01	2.02	27
中期 (3-7)	586	96.90	97.08	4.38	0.53	1.29	1.27	4.32	4.29	4.32	32
長期 (7-)	385	92.86	93.23	10.69	1.03	1.82	1.75	9.87	9.78	9.85	36
長期 (7-11)	270	95.17	95.51	8.75	1.00	1.63	1.60	8.34	8.27	8.33	35
超長期 (11-)	115	87.43	87.86	15.27	1.12	2.29	2.15	13.77	13.62	13.72	39
繊維製品	225	96.42	96.52	4.44	0.53	1.35	1.32	4.20	4.17	4.20	37
短期 (1-3)	100	98.37	98.46	2.35	0.39	1.12	1.11	2.34	2.32	2.34	31
中期 (3-7)	89	96.89	96.98	4.01	0.50	1.34	1.32	3.96	3.93	3.96	39
長期 (7-)	36	89.83	90.04	11.32	1.03	2.07	1.96	10.52	10.42	10.51	50
長期 (7-11)	16	96.41	96.75	8.74	1.29	1.77	1.74	8.25	8.18	8.25	49
超長期 (11-)	20	84.57	84.66	13.38	0.83	2.35	2.17	12.60	12.46	12.58	52
パルプ・紙	310	95.00	95.11	4.82	0.46	1.51	1.47	4.49	4.45	4.49	51
短期 (1-3)	135	98.38	98.47	1.84	0.34	1.25	1.25	1.83	1.82	1.83	50
中期 (3-7)	130	94.48	94.59	5.01	0.41	1.54	1.50	4.92	4.89	4.92	51
長期 (7-)	45	86.33	86.50	13.22	0.98	2.28	2.12	12.21	12.08	12.19	51
長期 (7-11)	10	95.74	96.02	8.79	1.34	1.91	1.87	8.28	8.21	8.28	62
超長期 (11-)	35	83.64	83.78	14.49	0.88	2.40	2.20	13.50	13.35	13.47	48
化学	2,458	94.86	94.99	5.38	0.59	1.49	1.45	4.98	4.94	4.97	45
短期 (1-3)	787	98.47	98.56	2.14	0.40	1.14	1.14	2.13	2.12	2.13	36
中期 (3-7)	1,153	96.13	96.26	4.75	0.58	1.43	1.40	4.67	4.64	4.67	43
長期 (7-)	518	86.53	86.75	11.70	0.91	2.27	2.10	10.66	10.54	10.64	65
長期 (7-11)	245	94.83	95.06	8.32	1.00	1.74	1.70	7.96	7.90	7.96	49
超長期 (11-)	273	79.09	79.29	14.72	0.83	2.84	2.53	13.55	13.38	13.52	81
医薬品	785	94.60	94.76	5.95	0.58	1.48	1.44	5.58	5.53	5.57	40
短期 (1-3)	135	98.80	98.82	1.77	0.34	1.02	1.01	1.77	1.76	1.77	27
中期 (3-7)	525	95.25	95.45	5.40	0.56	1.46	1.42	5.29	5.25	5.28	42
長期 (7-)	125	87.34	87.50	12.79	0.94	2.17	2.02	11.56	11.44	11.53	48
長期 (7-11)	25	94.96	95.44	8.34	1.05	1.76	1.72	7.95	7.88	7.95	50
超長期 (11-)	100	85.44	85.52	13.90	0.91	2.28	2.11	12.57	12.44	12.53	48

出所:NFRG

- 東証 33 業種分類を参考に NFRG で分類

## 事業債 業種別・ポートフォリオ指標 (2/4) (2025年2月末)

	額面 (10億円)	時価単価 (円)	利含単価 (円)	残存年数 (年)	利率 (%)	単利 (%)	複利 (%)	Dur (年)	M-Dur	E-Dur	Tspd (bp)
石油・石炭製品	280	94.58	94.72	6.16	0.64	1.58	1.54	5.81	5.76	5.81	49
短期 (1-3)	50	98.58	98.62	1.83	0.30	1.11	1.10	1.82	1.81	1.82	35
中期 (3-7)	110	95.28	95.42	5.15	0.52	1.48	1.45	5.06	5.02	5.06	46
長期 (7-)	120	92.28	92.45	8.89	0.90	1.88	1.81	8.30	8.22	8.29	58
長期 (7-11)	95	94.26	94.42	7.30	0.84	1.72	1.68	7.08	7.02	7.08	57
超長期 (11-)	25	84.79	84.99	14.94	1.13	2.56	2.37	13.44	13.28	13.39	64
ゴム製品	330	97.14	97.28	3.36	0.39	1.24	1.23	3.29	3.27	3.29	36
短期 (1-3)	158	98.65	98.76	1.78	0.30	1.07	1.06	1.78	1.77	1.78	32
中期 (3-7)	147	96.11	96.25	4.34	0.41	1.36	1.33	4.29	4.26	4.29	38
長期 (7-)	25	93.68	93.97	7.58	0.76	1.71	1.66	7.35	7.28	7.34	52
長期 (7-11)	25	93.68	93.97	7.58	0.76	1.71	1.66	7.35	7.28	7.34	52
超長期 (11-)	-	-	-	-	-	-	-	-	-	-	-
ガラス・土石製品	267	94.96	95.11	5.48	0.57	1.48	1.43	5.11	5.06	5.10	42
短期 (1-3)	78	98.45	98.52	1.95	0.28	1.09	1.08	1.94	1.93	1.94	33
中期 (3-7)	102	96.55	96.69	4.19	0.54	1.39	1.37	4.14	4.11	4.14	43
長期 (7-)	87	90.00	90.24	10.12	0.87	1.96	1.85	9.39	9.30	9.39	51
長期 (7-11)	62	94.30	94.57	8.29	0.89	1.69	1.65	7.97	7.90	7.96	44
超長期 (11-)	25	79.28	79.44	14.67	0.80	2.76	2.46	13.63	13.46	13.61	73
鉄鋼	490	97.24	97.41	3.83	0.57	1.32	1.31	3.69	3.67	3.69	41
短期 (1-3)	192	98.72	98.82	1.84	0.36	1.10	1.10	1.83	1.82	1.83	35
中期 (3-7)	245	96.96	97.13	4.22	0.62	1.38	1.36	4.15	4.13	4.15	42
長期 (7-)	53	93.20	93.57	9.21	1.09	1.91	1.84	8.63	8.55	8.62	56
長期 (7-11)	43	95.39	95.80	8.26	1.12	1.77	1.73	7.86	7.79	7.86	53
超長期 (11-)	10	83.78	83.98	13.29	0.95	2.59	2.38	12.40	12.25	12.37	74
非鉄金属	395	96.99	97.10	3.90	0.49	1.31	1.30	3.80	3.77	3.80	39
短期 (1-3)	165	98.44	98.53	1.89	0.30	1.15	1.14	1.88	1.87	1.88	39
中期 (3-7)	180	96.43	96.57	4.50	0.57	1.39	1.37	4.43	4.40	4.43	41
長期 (7-)	50	94.20	94.30	8.37	0.81	1.60	1.55	8.09	8.03	8.09	34
長期 (7-11)	50	94.20	94.30	8.37	0.81	1.60	1.55	8.09	8.03	8.09	34
超長期 (11-)	-	-	-	-	-	-	-	-	-	-	-
金属製品	196	97.40	97.50	3.71	0.59	1.34	1.32	3.65	3.62	3.65	42
短期 (1-3)	65	98.29	98.31	2.16	0.39	1.21	1.20	2.15	2.14	2.15	42
中期 (3-7)	122	97.23	97.37	4.26	0.69	1.38	1.36	4.19	4.16	4.19	41
長期 (7-)	9	93.32	93.32	7.49	0.70	1.71	1.66	7.30	7.24	7.30	53
長期 (7-11)	9	93.32	93.32	7.49	0.70	1.71	1.66	7.30	7.24	7.30	53
超長期 (11-)	-	-	-	-	-	-	-	-	-	-	-
機械	1,287	96.64	96.79	4.49	0.53	1.35	1.32	4.36	4.33	4.36	38
短期 (1-3)	420	98.39	98.48	2.06	0.32	1.12	1.12	2.05	2.04	2.05	34
中期 (3-7)	600	96.26	96.41	4.53	0.50	1.36	1.34	4.46	4.43	4.46	38
長期 (7-)	267	94.73	95.00	8.20	0.91	1.67	1.63	7.87	7.81	7.87	43
長期 (7-11)	267	94.73	95.00	8.20	0.91	1.67	1.63	7.87	7.81	7.87	43
超長期 (11-)	-	-	-	-	-	-	-	-	-	-	-
電気機器	2,060	97.19	97.37	4.05	0.58	1.32	1.30	3.94	3.91	3.94	38
短期 (1-3)	820	98.57	98.69	2.11	0.41	1.12	1.11	2.10	2.09	2.10	33
中期 (3-7)	995	96.50	96.70	4.56	0.59	1.39	1.37	4.49	4.46	4.49	40
長期 (7-)	245	95.34	95.69	8.43	1.10	1.75	1.71	8.03	7.96	8.03	49
長期 (7-11)	245	95.34	95.69	8.43	1.10	1.75	1.71	8.03	7.96	8.03	49
超長期 (11-)	-	-	-	-	-	-	-	-	-	-	-
輸送用機器	1,082	96.10	96.22	4.39	0.44	1.36	1.33	4.16	4.13	4.16	40
短期 (1-3)	495	98.36	98.42	1.81	0.22	1.16	1.16	1.80	1.79	1.80	41
中期 (3-7)	378	96.32	96.47	4.62	0.52	1.35	1.33	4.54	4.51	4.54	37
長期 (7-)	209	90.35	90.54	10.08	0.81	1.90	1.81	9.52	9.43	9.51	45
長期 (7-11)	119	94.76	95.00	8.30	0.92	1.66	1.62	7.96	7.90	7.96	41
超長期 (11-)	90	84.51	84.66	12.43	0.67	2.26	2.08	11.82	11.70	11.81	50

出所:NFRC

- 東証 33 業種分類を参考に NFRC で分類



## 事業債 業種別・ポートフォリオ指標 (2/4) (2025年2月末、3月ポートフォリオ)

	額面 (10億円)	時価単価 (円)	利含単価 (円)	残存年数 (年)	利率 (%)	単利 (%)	複利 (%)	Dur (年)	M-Dur	E-Dur	Tspd (bp)
石油・石炭製品	280	94.58	94.72	6.16	0.64	1.58	1.54	5.81	5.76	5.81	49
短期 (1-3)	50	98.58	98.62	1.83	0.30	1.11	1.10	1.82	1.81	1.82	35
中期 (3-7)	110	95.28	95.42	5.15	0.52	1.48	1.45	5.06	5.02	5.06	46
長期 (7-)	120	92.28	92.45	8.89	0.90	1.88	1.81	8.30	8.22	8.29	58
長期 (7-11)	95	94.26	94.42	7.30	0.84	1.72	1.68	7.08	7.02	7.08	57
超長期 (11-)	25	84.79	84.99	14.94	1.13	2.56	2.37	13.44	13.28	13.39	64
ゴム製品	325	97.11	97.25	3.40	0.39	1.24	1.23	3.33	3.31	3.33	36
短期 (1-3)	153	98.63	98.74	1.81	0.30	1.07	1.06	1.80	1.79	1.80	32
中期 (3-7)	147	96.11	96.25	4.34	0.41	1.36	1.33	4.29	4.26	4.29	38
長期 (7-)	25	93.68	93.97	7.58	0.76	1.71	1.66	7.35	7.28	7.34	52
長期 (7-11)	25	93.68	93.97	7.58	0.76	1.71	1.66	7.35	7.28	7.34	52
超長期 (11-)	-	-	-	-	-	-	-	-	-	-	-
ガラス・土石製品	267	94.96	95.11	5.48	0.57	1.48	1.43	5.11	5.06	5.10	42
短期 (1-3)	83	98.43	98.52	2.01	0.31	1.10	1.10	2.00	1.99	2.00	33
中期 (3-7)	97	96.47	96.59	4.25	0.53	1.40	1.37	4.20	4.17	4.20	43
長期 (7-)	87	90.00	90.24	10.12	0.87	1.96	1.85	9.39	9.30	9.39	51
長期 (7-11)	62	94.30	94.57	8.29	0.89	1.69	1.65	7.97	7.90	7.96	44
超長期 (11-)	25	79.28	79.44	14.67	0.80	2.76	2.46	13.63	13.46	13.61	73
鉄鋼	490	97.24	97.41	3.83	0.57	1.32	1.31	3.69	3.67	3.69	41
短期 (1-3)	237	98.53	98.65	2.06	0.39	1.14	1.13	2.05	2.04	2.05	36
中期 (3-7)	200	96.80	96.95	4.49	0.65	1.40	1.38	4.41	4.38	4.41	42
長期 (7-)	53	93.20	93.57	9.21	1.09	1.91	1.84	8.63	8.55	8.62	56
長期 (7-11)	43	95.39	95.80	8.26	1.12	1.77	1.73	7.86	7.79	7.86	53
超長期 (11-)	10	83.78	83.98	13.29	0.95	2.59	2.38	12.40	12.25	12.37	74
非鉄金属	385	96.93	97.04	3.98	0.50	1.32	1.30	3.87	3.85	3.87	39
短期 (1-3)	155	98.40	98.48	1.95	0.31	1.16	1.15	1.94	1.93	1.94	39
中期 (3-7)	180	96.43	96.57	4.50	0.57	1.39	1.37	4.43	4.40	4.43	41
長期 (7-)	50	94.20	94.30	8.37	0.81	1.60	1.55	8.09	8.03	8.09	34
長期 (7-11)	50	94.20	94.30	8.37	0.81	1.60	1.55	8.09	8.03	8.09	34
超長期 (11-)	-	-	-	-	-	-	-	-	-	-	-
金属製品	196	97.40	97.50	3.71	0.59	1.34	1.32	3.65	3.62	3.65	42
短期 (1-3)	65	98.29	98.31	2.16	0.39	1.21	1.20	2.15	2.14	2.15	42
中期 (3-7)	122	97.23	97.37	4.26	0.69	1.38	1.36	4.19	4.16	4.19	41
長期 (7-)	9	93.32	93.32	7.49	0.70	1.71	1.66	7.30	7.24	7.30	53
長期 (7-11)	9	93.32	93.32	7.49	0.70	1.71	1.66	7.30	7.24	7.30	53
超長期 (11-)	-	-	-	-	-	-	-	-	-	-	-
機械	1,287	96.64	96.79	4.52	0.53	1.35	1.33	4.39	4.36	4.39	38
短期 (1-3)	420	98.34	98.43	2.11	0.32	1.13	1.13	2.10	2.09	2.10	35
中期 (3-7)	610	96.23	96.38	4.60	0.52	1.37	1.34	4.53	4.50	4.53	38
長期 (7-)	257	94.81	95.09	8.24	0.93	1.67	1.63	7.91	7.84	7.91	43
長期 (7-11)	257	94.81	95.09	8.24	0.93	1.67	1.63	7.91	7.84	7.91	43
超長期 (11-)	-	-	-	-	-	-	-	-	-	-	-
電気機器	2,070	97.20	97.39	4.09	0.59	1.32	1.31	3.98	3.95	3.98	38
短期 (1-3)	810	98.57	98.69	2.17	0.43	1.12	1.11	2.16	2.15	2.16	33
中期 (3-7)	1,015	96.56	96.75	4.57	0.60	1.39	1.36	4.49	4.46	4.49	40
長期 (7-)	245	95.34	95.69	8.43	1.10	1.75	1.71	8.03	7.96	8.03	49
長期 (7-11)	245	95.34	95.69	8.43	1.10	1.75	1.71	8.03	7.96	8.03	49
超長期 (11-)	-	-	-	-	-	-	-	-	-	-	-
輸送用機器	1,002	95.89	96.02	4.69	0.48	1.36	1.33	4.46	4.42	4.46	38
短期 (1-3)	445	98.21	98.28	2.08	0.25	1.13	1.12	2.07	2.05	2.07	35
中期 (3-7)	348	96.26	96.41	4.81	0.56	1.37	1.35	4.72	4.69	4.72	37
長期 (7-)	209	90.35	90.54	10.08	0.81	1.90	1.81	9.52	9.43	9.51	45
長期 (7-11)	119	94.76	95.00	8.30	0.92	1.66	1.62	7.96	7.90	7.96	41
超長期 (11-)	90	84.51	84.66	12.43	0.67	2.26	2.08	11.82	11.70	11.81	50

出所:NFRC

- 東証 33 業種分類を参考に NFRC で分類

## 事業債 業種別・ポートフォリオ指標 (3/4) (2025年2月末)

	額面 (10億円)	時価単価 (円)	利含単価 (円)	残存年数 (年)	利率 (%)	単利 (%)	複利 (%)	Dur (年)	M-Dur	E-Dur	Tspd (bp)
精密機器	259	96.38	96.59	4.22	0.66	1.57	1.54	4.10	4.07	4.10	61
短期 (1-3)	70	98.73	98.87	1.88	0.43	1.18	1.18	1.87	1.86	1.87	42
中期 (3-7)	154	95.81	96.04	4.49	0.70	1.69	1.65	4.41	4.37	4.41	69
長期 (7-)	35	94.14	94.49	7.71	0.97	1.85	1.80	7.40	7.34	7.40	65
長期 (7-11)	35	94.14	94.49	7.71	0.97	1.85	1.80	7.40	7.34	7.40	65
超長期 (11-)	-	-	-	-	-	-	-	-	-	-	-
その他製品	180	93.05	93.21	6.81	0.52	1.53	1.47	6.33	6.28	6.33	35
短期 (1-3)	15	98.14	98.19	1.94	0.20	1.19	1.18	1.93	1.92	1.93	42
中期 (3-7)	120	96.30	96.43	4.77	0.52	1.34	1.32	4.70	4.67	4.70	34
長期 (7-)	45	82.68	82.98	13.86	0.63	2.25	2.05	13.10	12.97	13.08	38
長期 (7-11)	-	-	-	-	-	-	-	-	-	-	-
超長期 (11-)	45	82.68	82.98	13.86	0.63	2.25	2.05	13.10	12.97	13.08	38
電気・ガス業	12,282	93.15	93.36	8.02	0.85	1.68	1.61	6.97	6.90	6.95	46
短期 (1-3)	2,557	98.87	99.00	2.01	0.49	1.07	1.07	1.99	1.98	1.99	30
中期 (3-7)	4,320	96.64	96.81	4.89	0.74	1.45	1.42	4.78	4.75	4.78	45
長期 (7-)	5,406	87.66	87.94	13.36	1.09	2.21	2.07	11.54	11.41	11.49	54
長期 (7-11)	2,501	94.83	95.12	8.59	1.12	1.83	1.78	8.16	8.09	8.15	55
超長期 (11-)	2,905	81.49	81.76	17.47	1.07	2.60	2.35	14.92	14.74	14.83	54
陸運業	6,486	87.10	87.33	13.82	1.04	1.91	1.75	10.23	10.12	10.12	35
短期 (1-3)	759	100.07	100.33	2.00	1.02	1.01	1.01	1.98	1.97	1.98	25
中期 (3-7)	1,775	98.48	98.76	4.94	1.03	1.31	1.30	4.81	4.77	4.80	31
長期 (7-)	3,952	79.49	79.69	20.08	1.05	2.46	2.17	15.25	15.07	15.04	39
長期 (7-11)	1,054	96.85	97.10	8.77	1.22	1.62	1.60	8.30	8.23	8.29	35
超長期 (11-)	2,898	73.18	73.37	24.19	0.98	2.86	2.45	18.59	18.35	18.29	41
海運業	169	97.45	97.67	4.67	0.92	1.46	1.44	4.50	4.47	4.50	48
短期 (1-3)	20	100.43	100.69	1.36	1.46	1.09	1.09	1.35	1.34	1.35	39
中期 (3-7)	119	97.67	97.86	4.15	0.77	1.43	1.42	4.08	4.05	4.07	48
長期 (7-)	30	94.61	94.90	8.92	1.14	1.85	1.80	8.46	8.39	8.46	53
長期 (7-11)	30	94.61	94.90	8.92	1.14	1.85	1.80	8.46	8.39	8.46	53
超長期 (11-)	-	-	-	-	-	-	-	-	-	-	-
空運業	315	92.22	92.49	7.64	0.98	2.04	1.95	6.82	6.74	6.81	79
短期 (1-3)	90	99.01	99.22	1.46	0.65	1.34	1.34	1.45	1.44	1.45	63
中期 (3-7)	40	94.76	94.88	4.19	0.36	1.68	1.64	4.15	4.11	4.15	69
長期 (7-)	185	88.37	88.71	11.39	1.28	2.51	2.35	10.36	10.23	10.34	90
長期 (7-11)	85	96.17	96.56	9.01	1.53	2.04	2.00	8.40	8.32	8.39	73
超長期 (11-)	100	81.73	82.03	13.41	1.07	2.98	2.70	12.31	12.15	12.29	106
倉庫・運輸関連業	122	93.65	93.87	6.48	0.63	1.65	1.59	6.08	6.03	6.07	50
短期 (1-3)	18	98.45	98.48	2.62	0.68	1.28	1.27	2.60	2.58	2.60	45
中期 (3-7)	67	95.33	95.51	4.72	0.45	1.51	1.48	4.66	4.62	4.66	51
長期 (7-)	37	88.20	88.58	11.62	0.93	2.11	1.98	10.80	10.69	10.79	50
長期 (7-11)	17	95.27	95.81	8.84	1.18	1.80	1.76	8.37	8.29	8.36	50
超長期 (11-)	20	82.38	82.62	13.92	0.72	2.41	2.19	13.12	12.98	13.10	51
情報・通信業	2,564	96.14	96.40	4.54	0.97	1.80	1.75	4.22	4.18	4.22	81
短期 (1-3)	921	98.80	99.02	1.92	0.77	1.43	1.42	1.90	1.89	1.90	66
中期 (3-7)	1,260	96.27	96.51	4.64	0.94	1.80	1.77	4.52	4.48	4.52	80
長期 (7-)	383	89.34	89.69	10.49	1.53	2.77	2.59	9.32	9.20	9.30	123
長期 (7-11)	290	92.96	93.23	9.11	1.43	2.37	2.27	8.51	8.41	8.50	99
超長期 (11-)	93	77.99	78.58	14.82	1.82	4.26	3.79	12.34	12.11	12.27	210
卸売業	1,314	96.07	96.33	6.17	0.91	1.50	1.47	5.80	5.75	5.79	40
短期 (1-3)	158	99.41	99.63	2.08	0.85	1.14	1.14	2.06	2.05	2.06	37
中期 (3-7)	694	97.89	98.13	4.53	0.86	1.37	1.35	4.43	4.40	4.42	39
長期 (7-)	462	92.20	92.49	10.05	1.01	1.85	1.78	9.36	9.28	9.35	43
長期 (7-11)	317	95.86	96.18	8.40	1.09	1.65	1.62	8.00	7.94	8.00	41
超長期 (11-)	145	84.20	84.43	13.65	0.82	2.35	2.16	12.75	12.61	12.72	50

出所:NFRC

- 東証 33 業種分類を参考に NFRC で分類

## 事業債 業種別・ポートフォリオ指標 (3/4) (2025年2月末、3月ポートフォリオ)

	額面 (10億円)	時価単価 (円)	利含単価 (円)	残存年数 (年)	利率 (%)	単利 (%)	複利 (%)	Dur (年)	M-Dur	E-Dur	Tspd (bp)
精密機器	259	96.38	96.59	4.22	0.66	1.57	1.54	4.10	4.07	4.10	61
短期 (1-3)	70	98.73	98.87	1.88	0.43	1.18	1.18	1.87	1.86	1.87	42
中期 (3-7)	154	95.81	96.04	4.49	0.70	1.69	1.65	4.41	4.37	4.41	69
長期 (7-)	35	94.14	94.49	7.71	0.97	1.85	1.80	7.40	7.34	7.40	65
長期 (7-11)	35	94.14	94.49	7.71	0.97	1.85	1.80	7.40	7.34	7.40	65
超長期 (11-)	-	-	-	-	-	-	-	-	-	-	-
その他製品	180	93.05	93.21	6.81	0.52	1.53	1.47	6.33	6.28	6.33	35
短期 (1-3)	15	98.14	98.19	1.94	0.20	1.19	1.18	1.93	1.92	1.93	42
中期 (3-7)	120	96.30	96.43	4.77	0.52	1.34	1.32	4.70	4.67	4.70	34
長期 (7-)	45	82.68	82.98	13.86	0.63	2.25	2.05	13.10	12.97	13.08	38
長期 (7-11)	-	-	-	-	-	-	-	-	-	-	-
超長期 (11-)	45	82.68	82.98	13.86	0.63	2.25	2.05	13.10	12.97	13.08	38
電気・ガス業	12,307	93.16	93.37	8.11	0.86	1.69	1.62	7.04	6.97	7.02	46
短期 (1-3)	2,522	98.86	98.98	2.04	0.49	1.08	1.07	2.02	2.01	2.02	30
中期 (3-7)	4,320	96.63	96.80	4.91	0.74	1.45	1.43	4.80	4.77	4.80	45
長期 (7-)	5,466	87.80	88.08	13.44	1.12	2.22	2.08	11.58	11.46	11.54	55
長期 (7-11)	2,501	94.85	95.14	8.60	1.13	1.83	1.78	8.16	8.09	8.16	55
超長期 (11-)	2,965	81.85	82.12	17.52	1.10	2.61	2.37	14.93	14.75	14.84	55
陸運業	6,473	87.06	87.30	13.90	1.05	1.91	1.75	10.30	10.19	10.18	35
短期 (1-3)	752	100.14	100.42	2.09	1.08	1.03	1.03	2.06	2.05	2.06	26
中期 (3-7)	1,754	98.41	98.69	4.99	1.02	1.31	1.30	4.85	4.82	4.85	32
長期 (7-)	3,967	79.57	79.77	20.07	1.05	2.46	2.17	15.25	15.07	15.04	39
長期 (7-11)	1,079	96.79	97.04	8.85	1.22	1.63	1.60	8.36	8.30	8.36	35
超長期 (11-)	2,888	73.13	73.32	24.27	0.99	2.87	2.45	18.65	18.41	18.35	41
海運業	187	97.63	97.84	4.69	0.94	1.45	1.43	4.53	4.49	4.53	46
短期 (1-3)	20	100.43	100.69	1.36	1.46	1.09	1.09	1.35	1.34	1.35	39
中期 (3-7)	137	97.88	98.07	4.25	0.82	1.41	1.40	4.17	4.14	4.17	45
長期 (7-)	30	94.61	94.90	8.92	1.14	1.85	1.80	8.46	8.39	8.46	53
長期 (7-11)	30	94.61	94.90	8.92	1.14	1.85	1.80	8.46	8.39	8.46	53
超長期 (11-)	-	-	-	-	-	-	-	-	-	-	-
空運業	315	92.22	92.49	7.64	0.98	2.04	1.95	6.82	6.74	6.81	79
短期 (1-3)	90	99.01	99.22	1.46	0.65	1.34	1.34	1.45	1.44	1.45	63
中期 (3-7)	40	94.76	94.88	4.19	0.36	1.68	1.64	4.15	4.11	4.15	69
長期 (7-)	185	88.37	88.71	11.39	1.28	2.51	2.35	10.36	10.23	10.34	90
長期 (7-11)	85	96.17	96.56	9.01	1.53	2.04	2.00	8.40	8.32	8.39	73
超長期 (11-)	100	81.73	82.03	13.41	1.07	2.98	2.70	12.31	12.15	12.29	106
倉庫・運輸関連業	122	93.65	93.87	6.48	0.63	1.65	1.59	6.08	6.03	6.07	50
短期 (1-3)	24	98.11	98.21	2.72	0.67	1.38	1.37	2.70	2.68	2.70	54
中期 (3-7)	61	95.16	95.33	4.89	0.43	1.50	1.46	4.82	4.79	4.82	48
長期 (7-)	37	88.20	88.58	11.62	0.93	2.11	1.98	10.80	10.69	10.79	50
長期 (7-11)	17	95.27	95.81	8.84	1.18	1.80	1.76	8.37	8.29	8.36	50
超長期 (11-)	20	82.38	82.62	13.92	0.72	2.41	2.19	13.12	12.98	13.10	51
情報・通信業	2,564	96.14	96.40	4.54	0.97	1.80	1.75	4.22	4.18	4.22	81
短期 (1-3)	950	98.77	98.99	1.95	0.77	1.43	1.42	1.93	1.92	1.93	66
中期 (3-7)	1,231	96.23	96.48	4.68	0.95	1.80	1.77	4.56	4.52	4.56	80
長期 (7-)	383	89.34	89.69	10.49	1.53	2.77	2.59	9.32	9.20	9.30	123
長期 (7-11)	290	92.96	93.23	9.11	1.43	2.37	2.27	8.51	8.41	8.50	99
超長期 (11-)	93	77.99	78.58	14.82	1.82	4.26	3.79	12.34	12.11	12.27	210
卸売業	1,314	96.07	96.33	6.17	0.91	1.50	1.47	5.80	5.75	5.79	40
短期 (1-3)	206	99.08	99.32	2.30	0.81	1.19	1.19	2.27	2.26	2.27	40
中期 (3-7)	647	97.88	98.12	4.64	0.88	1.37	1.35	4.53	4.50	4.53	39
長期 (7-)	462	92.20	92.49	10.05	1.01	1.85	1.78	9.36	9.28	9.35	43
長期 (7-11)	317	95.86	96.18	8.40	1.09	1.65	1.62	8.00	7.94	8.00	41
超長期 (11-)	145	84.20	84.43	13.65	0.82	2.35	2.16	12.75	12.61	12.72	50

出所:NFRC

- 東証 33 業種分類を参考に NFRC で分類

## 事業債 業種別・ポートフォリオ指標 (4/4) (2025年2月末)

	額面 (10億円)	時価単価 (円)	利含単価 (円)	残存年数 (年)	利率 (%)	単利 (%)	複利 (%)	Dur (年)	M-Dur	E-Dur	Tspd (bp)
小売業	1,040	96.85	97.02	4.29	0.69	1.46	1.44	4.10	4.07	4.10	51
短期 (1-3)	310	98.43	98.52	1.90	0.36	1.19	1.18	1.89	1.88	1.89	43
中期 (3-7)	579	97.11	97.29	4.11	0.71	1.45	1.43	4.04	4.01	4.04	49
長期 (7-)	151	92.63	92.92	9.86	1.28	2.14	2.07	9.18	9.09	9.17	73
長期 (7-11)	111	94.95	95.29	8.64	1.42	2.11	2.07	8.11	8.03	8.11	83
超長期 (11-)	40	86.18	86.35	13.26	0.88	2.23	2.08	12.45	12.32	12.43	44
銀行業	1,355	98.91	99.26	3.43	1.20	1.45	1.44	3.32	3.29	3.32	57
短期 (1-3)	604	100.03	100.44	1.76	1.36	1.30	1.30	1.73	1.72	1.73	56
中期 (3-7)	703	98.14	98.43	4.49	1.06	1.55	1.54	4.37	4.34	4.37	58
長期 (7-)	48	96.16	96.50	8.90	1.32	1.84	1.81	8.37	8.29	8.36	55
長期 (7-11)	48	96.16	96.50	8.90	1.32	1.84	1.81	8.37	8.29	8.36	55
超長期 (11-)	-	-	-	-	-	-	-	-	-	-	-
証券、商品先物取引業	819	98.56	98.78	2.23	0.78	1.46	1.45	2.20	2.18	2.20	67
短期 (1-3)	615	98.84	99.02	1.75	0.71	1.40	1.39	1.73	1.72	1.73	65
中期 (3-7)	199	97.83	98.15	3.60	1.01	1.65	1.63	3.53	3.50	3.53	73
長期 (7-)	5	92.57	93.01	7.51	0.90	2.04	1.97	7.24	7.17	7.23	84
長期 (7-11)	5	92.57	93.01	7.51	0.90	2.04	1.97	7.24	7.17	7.23	84
超長期 (11-)	-	-	-	-	-	-	-	-	-	-	-
保険業	355	97.48	97.61	3.19	0.42	1.26	1.25	3.11	3.09	3.11	39
短期 (1-3)	210	98.33	98.41	1.96	0.26	1.14	1.13	1.95	1.94	1.95	36
中期 (3-7)	95	97.84	98.02	3.58	0.61	1.29	1.28	3.54	3.51	3.54	38
長期 (7-)	50	93.23	93.52	7.62	0.75	1.76	1.70	7.39	7.33	7.39	56
長期 (7-11)	50	93.23	93.52	7.62	0.75	1.76	1.70	7.39	7.33	7.39	56
超長期 (11-)	-	-	-	-	-	-	-	-	-	-	-
その他金融業	6,691	97.17	97.33	3.94	0.59	1.37	1.35	3.82	3.79	3.81	44
短期 (1-3)	2,747	98.50	98.61	1.93	0.40	1.23	1.22	1.92	1.90	1.92	46
中期 (3-7)	3,304	96.65	96.82	4.57	0.64	1.40	1.38	4.49	4.46	4.49	41
長期 (7-)	640	94.11	94.47	9.35	1.12	1.82	1.77	8.77	8.69	8.76	47
長期 (7-11)	562	95.59	95.97	8.75	1.14	1.73	1.69	8.30	8.23	8.30	44
超長期 (11-)	78	83.42	83.69	13.70	0.96	2.58	2.37	12.64	12.49	12.61	71
不動産業	2,620	93.50	93.69	7.25	0.75	1.63	1.56	6.22	6.16	6.19	47
短期 (1-3)	564	98.93	99.09	1.98	0.58	1.17	1.16	1.97	1.96	1.97	40
中期 (3-7)	1,086	96.21	96.34	4.52	0.58	1.45	1.43	4.44	4.41	4.44	47
長期 (7-)	971	87.30	87.59	13.36	1.03	2.14	1.99	11.19	11.07	11.13	51
長期 (7-11)	503	95.16	95.43	8.32	1.06	1.71	1.67	7.94	7.88	7.94	46
超長期 (11-)	468	78.86	79.16	18.77	1.00	2.71	2.41	15.41	15.22	15.27	57
サービス業	861	92.72	92.87	5.32	0.74	2.15	2.04	4.95	4.90	4.95	104
短期 (1-3)	221	97.63	97.74	1.95	0.40	1.71	1.70	1.94	1.92	1.94	93
中期 (3-7)	455	94.06	94.20	5.09	0.71	1.92	1.84	4.95	4.90	4.95	85
長期 (7-)	185	83.55	83.76	9.92	1.22	3.40	3.05	9.17	9.03	9.15	171
長期 (7-11)	135	87.77	87.91	9.03	1.13	2.85	2.63	8.56	8.45	8.56	135
超長期 (11-)	50	72.16	72.53	12.33	1.45	5.22	4.45	11.14	10.91	11.12	289
財投機関債	20,142	94.06	94.24	8.90	0.82	1.43	1.38	7.33	7.27	7.29	19
短期 (1-3)	5,795	99.13	99.22	1.89	0.44	0.92	0.92	1.88	1.87	1.88	17
中期 (3-7)	6,276	98.03	98.17	4.55	0.72	1.16	1.15	4.46	4.44	4.46	18
長期 (7-)	8,072	87.32	87.60	17.33	1.18	2.09	1.94	14.27	14.12	14.16	22
長期 (7-11)	2,403	97.60	97.87	8.87	1.17	1.47	1.45	8.40	8.33	8.39	19
超長期 (11-)	5,669	82.97	83.25	20.92	1.19	2.40	2.19	17.19	17.00	17.03	23

出所:NFRG

- 東証 33 業種分類を参考に NFRG で分類
- 財投機関債には、交通債券・放送債券を含む

## 事業債 業種別・ポートフォリオ指標 (4/4) (2025年2月末、3月ポートフォリオ)

	額面 (10億円)	時価単価 (円)	利含単価 (円)	残存年数 (年)	利率 (%)	単利 (%)	複利 (%)	Dur (年)	M-Dur	E-Dur	Tspd (bp)
小売業	1,045	96.85	97.02	4.36	0.71	1.47	1.45	4.18	4.14	4.18	51
短期 (1-3)	300	98.33	98.41	1.99	0.35	1.20	1.20	1.98	1.97	1.98	43
中期 (3-7)	594	97.18	97.36	4.16	0.74	1.45	1.43	4.08	4.05	4.08	49
長期 (7-)	151	92.63	92.92	9.86	1.28	2.14	2.07	9.18	9.09	9.17	73
長期 (7-11)	111	94.95	95.29	8.64	1.42	2.11	2.07	8.11	8.03	8.11	83
超長期 (11-)	40	86.18	86.35	13.26	0.88	2.23	2.08	12.45	12.32	12.43	44
銀行業	1,414	98.93	99.26	3.55	1.21	1.45	1.44	3.43	3.41	3.43	56
短期 (1-3)	614	99.99	100.40	1.81	1.36	1.30	1.31	1.79	1.77	1.79	56
中期 (3-7)	752	98.24	98.51	4.62	1.09	1.54	1.53	4.50	4.46	4.50	56
長期 (7-)	48	96.16	96.50	8.90	1.32	1.84	1.81	8.37	8.29	8.36	55
長期 (7-11)	48	96.16	96.50	8.90	1.32	1.84	1.81	8.37	8.29	8.36	55
超長期 (11-)	-	-	-	-	-	-	-	-	-	-	-
証券、商品先物取引業	889	98.64	98.85	2.33	0.84	1.48	1.47	2.29	2.27	2.29	68
短期 (1-3)	665	98.90	99.08	1.83	0.76	1.41	1.41	1.82	1.80	1.82	66
中期 (3-7)	219	97.96	98.28	3.72	1.08	1.67	1.66	3.64	3.61	3.64	75
長期 (7-)	5	92.57	93.01	7.51	0.90	2.04	1.97	7.24	7.17	7.23	84
長期 (7-11)	5	92.57	93.01	7.51	0.90	2.04	1.97	7.24	7.17	7.23	84
超長期 (11-)	-	-	-	-	-	-	-	-	-	-	-
保険業	355	97.48	97.61	3.19	0.42	1.26	1.25	3.11	3.09	3.11	39
短期 (1-3)	210	98.33	98.41	1.96	0.26	1.14	1.13	1.95	1.94	1.95	36
中期 (3-7)	95	97.84	98.02	3.58	0.61	1.29	1.28	3.54	3.51	3.54	38
長期 (7-)	50	93.23	93.52	7.62	0.75	1.76	1.70	7.39	7.33	7.39	56
長期 (7-11)	50	93.23	93.52	7.62	0.75	1.76	1.70	7.39	7.33	7.39	56
超長期 (11-)	-	-	-	-	-	-	-	-	-	-	-
その他金融業	6,801	97.20	97.37	3.98	0.60	1.37	1.35	3.85	3.82	3.85	44
短期 (1-3)	2,867	98.52	98.64	2.02	0.44	1.24	1.23	2.01	2.00	2.01	46
中期 (3-7)	3,294	96.66	96.83	4.63	0.65	1.40	1.38	4.55	4.52	4.55	41
長期 (7-)	640	94.11	94.47	9.35	1.12	1.82	1.77	8.77	8.69	8.76	47
長期 (7-11)	562	95.59	95.97	8.75	1.14	1.73	1.69	8.30	8.23	8.30	44
超長期 (11-)	78	83.42	83.69	13.70	0.96	2.58	2.37	12.64	12.49	12.61	71
不動産業	2,619	93.50	93.68	7.30	0.76	1.63	1.57	6.27	6.21	6.25	47
短期 (1-3)	558	98.88	99.03	2.07	0.59	1.18	1.18	2.05	2.04	2.05	40
中期 (3-7)	1,091	96.26	96.38	4.58	0.61	1.46	1.43	4.50	4.46	4.50	47
長期 (7-)	971	87.30	87.59	13.36	1.03	2.14	1.99	11.19	11.07	11.13	51
長期 (7-11)	503	95.16	95.43	8.32	1.06	1.71	1.67	7.94	7.88	7.94	46
超長期 (11-)	468	78.86	79.16	18.77	1.00	2.71	2.41	15.41	15.22	15.27	57
サービス業	861	92.72	92.87	5.32	0.74	2.15	2.04	4.95	4.90	4.95	104
短期 (1-3)	221	97.63	97.74	1.95	0.40	1.71	1.70	1.94	1.92	1.94	93
中期 (3-7)	455	94.06	94.20	5.09	0.71	1.92	1.84	4.95	4.90	4.95	85
長期 (7-)	185	83.55	83.76	9.92	1.22	3.40	3.05	9.17	9.03	9.15	171
長期 (7-11)	135	87.77	87.91	9.03	1.13	2.85	2.63	8.56	8.45	8.56	135
超長期 (11-)	50	72.16	72.53	12.33	1.45	5.22	4.45	11.14	10.91	11.12	289
財投機関債	19,889	93.98	94.16	9.05	0.83	1.45	1.39	7.46	7.39	7.42	19
短期 (1-3)	5,533	99.13	99.22	2.00	0.45	0.94	0.94	1.99	1.98	1.99	17
中期 (3-7)	6,304	98.01	98.15	4.62	0.72	1.16	1.15	4.53	4.50	4.53	19
長期 (7-)	8,052	87.27	87.55	17.36	1.18	2.09	1.95	14.30	14.15	14.19	22
長期 (7-11)	2,413	97.69	97.96	8.94	1.18	1.47	1.46	8.46	8.40	8.46	19
超長期 (11-)	5,639	82.81	83.09	20.97	1.18	2.40	2.20	17.25	17.05	17.09	23

出所:NFRC

- 東証 33 業種分類を参考に NFRC で分類
- 財投機関債には、交通債券・放送債券を含む

## 事業債 円建外債 格付別・ポートフォリオ指標(2025年2月末)

	額面 (10億円)	時価単価 (円)	利含単価 (円)	残存年数 (年)	利率 (%)	単利 (%)	複利 (%)	Dur (年)	M-Dur	E-Dur	Tspd (bp)
AAA~AA 格	53,418	93.91	94.09	7.90	0.77	1.48	1.42	6.52	6.47	6.49	30
短期 (1-3)	15,309	98.99	99.11	1.93	0.48	1.03	1.02	1.92	1.91	1.92	26
中期 (3-7)	19,633	97.30	97.47	4.64	0.69	1.29	1.28	4.55	4.52	4.55	31
長期 (7-)	18,476	86.09	86.35	16.31	1.09	2.14	1.98	13.28	13.13	13.17	33
長期 (7-11)	7,167	96.09	96.36	8.66	1.09	1.61	1.58	8.24	8.18	8.24	34
超長期 (11-)	11,309	79.75	80.00	21.16	1.09	2.55	2.28	17.12	16.92	16.94	33
AAA~A 格	74,342	94.43	94.63	7.12	0.79	1.54	1.48	6.02	5.96	5.99	40
短期 (1-3)	22,555	98.89	99.03	1.94	0.54	1.14	1.14	1.93	1.92	1.93	38
中期 (3-7)	28,526	97.04	97.22	4.61	0.73	1.39	1.37	4.51	4.48	4.51	41
長期 (7-)	23,261	86.92	87.19	15.22	1.12	2.18	2.02	12.58	12.44	12.49	43
長期 (7-11)	9,835	95.71	95.99	8.63	1.14	1.72	1.68	8.20	8.13	8.19	44
超長期 (11-)	13,426	80.48	80.74	20.04	1.10	2.58	2.32	16.39	16.20	16.23	41
AAA~BBB 格	74,342	94.43	94.63	7.12	0.79	1.54	1.48	6.02	5.96	5.99	40
短期 (1-3)	22,555	98.89	99.03	1.94	0.54	1.14	1.14	1.93	1.92	1.93	38
中期 (3-7)	28,526	97.04	97.22	4.61	0.73	1.39	1.37	4.51	4.48	4.51	41
長期 (7-)	23,261	86.92	87.19	15.22	1.12	2.18	2.02	12.58	12.44	12.49	43
長期 (7-11)	9,835	95.71	95.99	8.63	1.14	1.72	1.68	8.20	8.13	8.19	44
超長期 (11-)	13,426	80.48	80.74	20.04	1.10	2.58	2.32	16.39	16.20	16.23	41
AAA~BB 格	74,342	94.43	94.63	7.12	0.79	1.54	1.48	6.02	5.96	5.99	40
短期 (1-3)	22,555	98.89	99.03	1.94	0.54	1.14	1.14	1.93	1.92	1.93	38
中期 (3-7)	28,526	97.04	97.22	4.61	0.73	1.39	1.37	4.51	4.48	4.51	41
長期 (7-)	23,261	86.92	87.19	15.22	1.12	2.18	2.02	12.58	12.44	12.49	43
長期 (7-11)	9,835	95.71	95.99	8.63	1.14	1.72	1.68	8.20	8.13	8.19	44
超長期 (11-)	13,426	80.48	80.74	20.04	1.10	2.58	2.32	16.39	16.20	16.23	41
AAA 格	11,821	95.84	95.94	5.37	0.49	1.22	1.18	4.58	4.54	4.56	22
短期 (1-3)	4,693	98.73	98.78	1.89	0.25	0.94	0.94	1.88	1.87	1.88	19
中期 (3-7)	5,167	96.97	97.06	4.52	0.51	1.20	1.19	4.45	4.42	4.45	23
長期 (7-)	1,962	85.93	86.21	15.97	0.99	2.02	1.85	12.34	12.22	12.22	31
長期 (7-11)	1,145	95.28	95.55	8.57	0.94	1.58	1.54	8.21	8.15	8.21	31
超長期 (11-)	816	72.82	73.11	26.35	1.07	2.84	2.42	19.93	19.68	19.58	31
AA 格	41,597	93.36	93.57	8.62	0.85	1.56	1.49	7.09	7.02	7.05	33
短期 (1-3)	10,616	99.11	99.26	1.95	0.58	1.06	1.06	1.93	1.92	1.93	30
中期 (3-7)	14,466	97.42	97.62	4.68	0.76	1.32	1.31	4.58	4.55	4.58	34
長期 (7-)	16,514	86.10	86.36	16.35	1.10	2.16	1.99	13.39	13.24	13.28	34
長期 (7-11)	6,022	96.25	96.51	8.68	1.12	1.61	1.58	8.25	8.18	8.24	34
超長期 (11-)	10,493	80.28	80.53	20.76	1.09	2.53	2.27	16.92	16.72	16.75	33
A 格	20,924	95.78	96.00	5.13	0.86	1.68	1.64	4.75	4.71	4.75	65
短期 (1-3)	7,246	98.68	98.85	1.97	0.68	1.39	1.38	1.96	1.94	1.96	62
中期 (3-7)	8,893	96.45	96.67	4.54	0.80	1.61	1.58	4.43	4.40	4.43	62
長期 (7-)	4,785	90.14	90.46	10.99	1.23	2.30	2.18	10.00	9.89	9.98	77
長期 (7-11)	2,668	94.68	95.01	8.56	1.28	2.02	1.96	8.07	7.99	8.07	73
超長期 (11-)	2,117	84.42	84.73	14.05	1.17	2.71	2.49	12.72	12.56	12.68	82
BBB 格	-	-	-	-	-	-	-	-	-	-	-
短期 (1-3)	-	-	-	-	-	-	-	-	-	-	-
中期 (3-7)	-	-	-	-	-	-	-	-	-	-	-
長期 (7-)	-	-	-	-	-	-	-	-	-	-	-
長期 (7-11)	-	-	-	-	-	-	-	-	-	-	-
超長期 (11-)	-	-	-	-	-	-	-	-	-	-	-
BB 格	-	-	-	-	-	-	-	-	-	-	-
短期 (1-3)	-	-	-	-	-	-	-	-	-	-	-
中期 (3-7)	-	-	-	-	-	-	-	-	-	-	-
長期 (7-)	-	-	-	-	-	-	-	-	-	-	-
長期 (7-11)	-	-	-	-	-	-	-	-	-	-	-
超長期 (11-)	-	-	-	-	-	-	-	-	-	-	-
B 格以下	-	-	-	-	-	-	-	-	-	-	-
短期 (1-3)	-	-	-	-	-	-	-	-	-	-	-
中期 (3-7)	-	-	-	-	-	-	-	-	-	-	-
長期 (7-)	-	-	-	-	-	-	-	-	-	-	-
長期 (7-11)	-	-	-	-	-	-	-	-	-	-	-
超長期 (11-)	-	-	-	-	-	-	-	-	-	-	-
格付なし	-	-	-	-	-	-	-	-	-	-	-
短期 (1-3)	-	-	-	-	-	-	-	-	-	-	-
中期 (3-7)	-	-	-	-	-	-	-	-	-	-	-
長期 (7-)	-	-	-	-	-	-	-	-	-	-	-
長期 (7-11)	-	-	-	-	-	-	-	-	-	-	-
超長期 (11-)	-	-	-	-	-	-	-	-	-	-	-

出所:NFRFC

- 格付は、格付会社 4 社の最高格付をもとに分類



事業債 円建外債 格付別・ポートフォリオ指標 (2025年2月末、3月ポートフォリオ)

	額面 (10億円)	時価単価 (円)	利含単価 (円)	残存年数 (年)	利率 (%)	単利 (%)	複利 (%)	Dur (年)	M-Dur	E-Dur	Tspd (bp)
AAA~AA 格	53,179	93.86	94.05	7.98	0.78	1.49	1.43	6.60	6.54	6.57	31
短期 (1-3)	15,082	98.97	99.10	2.02	0.50	1.04	1.04	2.01	2.00	2.01	27
中期 (3-7)	19,600	97.29	97.45	4.69	0.70	1.30	1.28	4.60	4.57	4.60	31
長期 (7-)	18,497	86.06	86.32	16.33	1.09	2.15	1.98	13.29	13.15	13.19	33
長期 (7-11)	7,213	96.11	96.38	8.71	1.09	1.61	1.58	8.28	8.21	8.28	34
超長期 (11-)	11,284	79.64	79.89	21.20	1.08	2.56	2.29	17.16	16.96	16.98	33
AAA~A 格	74,150	94.42	94.61	7.19	0.81	1.55	1.49	6.09	6.03	6.06	41
短期 (1-3)	22,432	98.87	99.01	2.03	0.57	1.16	1.15	2.02	2.00	2.02	38
中期 (3-7)	28,405	97.04	97.21	4.66	0.73	1.40	1.38	4.56	4.53	4.56	41
長期 (7-)	23,314	86.95	87.22	15.24	1.12	2.18	2.02	12.60	12.46	12.51	43
長期 (7-11)	9,893	95.73	96.02	8.67	1.15	1.72	1.68	8.23	8.16	8.22	44
超長期 (11-)	13,421	80.47	80.73	20.09	1.11	2.59	2.32	16.43	16.23	16.27	42
AAA~BBB 格	74,150	94.42	94.61	7.19	0.81	1.55	1.49	6.09	6.03	6.06	41
短期 (1-3)	22,432	98.87	99.01	2.03	0.57	1.16	1.15	2.02	2.00	2.02	38
中期 (3-7)	28,405	97.04	97.21	4.66	0.73	1.40	1.38	4.56	4.53	4.56	41
長期 (7-)	23,314	86.95	87.22	15.24	1.12	2.18	2.02	12.60	12.46	12.51	43
長期 (7-11)	9,893	95.73	96.02	8.67	1.15	1.72	1.68	8.23	8.16	8.22	44
超長期 (11-)	13,421	80.47	80.73	20.09	1.11	2.59	2.32	16.43	16.23	16.27	42
AAA~BB 格	74,150	94.42	94.61	7.19	0.81	1.55	1.49	6.09	6.03	6.06	41
短期 (1-3)	22,432	98.87	99.01	2.03	0.57	1.16	1.15	2.02	2.00	2.02	38
中期 (3-7)	28,405	97.04	97.21	4.66	0.73	1.40	1.38	4.56	4.53	4.56	41
長期 (7-)	23,314	86.95	87.22	15.24	1.12	2.18	2.02	12.60	12.46	12.51	43
長期 (7-11)	9,893	95.73	96.02	8.67	1.15	1.72	1.68	8.23	8.16	8.22	44
超長期 (11-)	13,421	80.47	80.73	20.09	1.11	2.59	2.32	16.43	16.23	16.27	42
AAA 格	11,678	95.79	95.90	5.51	0.51	1.23	1.20	4.70	4.67	4.69	22
短期 (1-3)	4,460	98.69	98.75	2.00	0.28	0.96	0.96	1.99	1.98	1.99	19
中期 (3-7)	5,236	97.01	97.10	4.56	0.53	1.20	1.19	4.49	4.47	4.49	23
長期 (7-)	1,982	86.05	86.33	15.91	1.00	2.02	1.85	12.31	12.18	12.19	31
長期 (7-11)	1,175	95.28	95.55	8.61	0.94	1.58	1.55	8.25	8.18	8.24	31
超長期 (11-)	806	72.61	72.90	26.54	1.08	2.85	2.43	20.07	19.82	19.72	31
AA 格	41,502	93.32	93.53	8.68	0.85	1.56	1.50	7.15	7.08	7.11	33
短期 (1-3)	10,622	99.09	99.25	2.03	0.59	1.07	1.07	2.01	2.00	2.01	30
中期 (3-7)	14,364	97.39	97.58	4.74	0.76	1.33	1.31	4.64	4.61	4.64	34
長期 (7-)	16,515	86.06	86.32	16.38	1.10	2.16	1.99	13.41	13.27	13.31	34
長期 (7-11)	6,038	96.27	96.54	8.72	1.12	1.62	1.59	8.29	8.22	8.28	34
超長期 (11-)	10,478	80.18	80.43	20.79	1.09	2.54	2.28	16.96	16.76	16.79	34
A 格	20,971	95.83	96.05	5.19	0.88	1.69	1.65	4.81	4.76	4.80	65
短期 (1-3)	7,349	98.65	98.83	2.05	0.70	1.40	1.39	2.03	2.02	2.03	62
中期 (3-7)	8,804	96.47	96.68	4.59	0.82	1.62	1.59	4.48	4.45	4.48	63
長期 (7-)	4,817	90.34	90.66	11.08	1.26	2.31	2.19	10.05	9.94	10.03	77
長期 (7-11)	2,680	94.71	95.04	8.59	1.29	2.02	1.96	8.09	8.01	8.08	73
超長期 (11-)	2,137	84.86	85.16	14.22	1.22	2.72	2.51	12.80	12.64	12.76	83
BBB 格	-	-	-	-	-	-	-	-	-	-	-
短期 (1-3)	-	-	-	-	-	-	-	-	-	-	-
中期 (3-7)	-	-	-	-	-	-	-	-	-	-	-
長期 (7-)	-	-	-	-	-	-	-	-	-	-	-
長期 (7-11)	-	-	-	-	-	-	-	-	-	-	-
超長期 (11-)	-	-	-	-	-	-	-	-	-	-	-
BB 格	-	-	-	-	-	-	-	-	-	-	-
短期 (1-3)	-	-	-	-	-	-	-	-	-	-	-
中期 (3-7)	-	-	-	-	-	-	-	-	-	-	-
長期 (7-)	-	-	-	-	-	-	-	-	-	-	-
長期 (7-11)	-	-	-	-	-	-	-	-	-	-	-
超長期 (11-)	-	-	-	-	-	-	-	-	-	-	-
B 格以下	-	-	-	-	-	-	-	-	-	-	-
短期 (1-3)	-	-	-	-	-	-	-	-	-	-	-
中期 (3-7)	-	-	-	-	-	-	-	-	-	-	-
長期 (7-)	-	-	-	-	-	-	-	-	-	-	-
長期 (7-11)	-	-	-	-	-	-	-	-	-	-	-
超長期 (11-)	-	-	-	-	-	-	-	-	-	-	-
格付なし	-	-	-	-	-	-	-	-	-	-	-
短期 (1-3)	-	-	-	-	-	-	-	-	-	-	-
中期 (3-7)	-	-	-	-	-	-	-	-	-	-	-
長期 (7-)	-	-	-	-	-	-	-	-	-	-	-
長期 (7-11)	-	-	-	-	-	-	-	-	-	-	-
超長期 (11-)	-	-	-	-	-	-	-	-	-	-	-

出所:NFRC

- 格付は、格付会社 4 社の最高格付をもとに分類

## 事業債 最高格付別・ポートフォリオ指標 (2025年2月末)

	額面 (10億円)	時価単価 (円)	利含単価 (円)	残存年数 (年)	利率 (%)	単利 (%)	複利 (%)	Dur (年)	M-Dur	E-Dur	Tspd (bp)
AAA~AA格	52,642	93.84	94.02	7.97	0.77	1.48	1.42	6.58	6.52	6.55	30
短期(1-3)	14,815	98.98	99.10	1.92	0.47	1.02	1.02	1.91	1.90	1.91	26
中期(3-7)	19,367	97.29	97.46	4.64	0.69	1.29	1.27	4.55	4.52	4.55	31
長期(7-)	18,461	86.08	86.34	16.32	1.09	2.14	1.98	13.28	13.14	13.18	33
長期(7-11)	7,156	96.09	96.36	8.66	1.09	1.61	1.58	8.24	8.18	8.24	33
超長期(11-)	11,305	79.74	79.99	21.16	1.09	2.55	2.28	17.12	16.92	16.94	33
AAA~A格	70,615	94.23	94.42	7.31	0.78	1.53	1.48	6.17	6.11	6.14	39
短期(1-3)	20,363	98.87	99.00	1.93	0.49	1.10	1.10	1.92	1.90	1.92	34
中期(3-7)	27,278	97.02	97.19	4.63	0.71	1.38	1.36	4.54	4.51	4.54	39
長期(7-)	22,974	86.79	87.06	15.26	1.11	2.17	2.01	12.61	12.48	12.53	42
長期(7-11)	9,680	95.69	95.98	8.63	1.13	1.71	1.67	8.20	8.13	8.19	43
超長期(11-)	13,294	80.31	80.57	20.09	1.09	2.58	2.31	16.45	16.25	16.29	41
AAA~BBB格	70,615	94.23	94.42	7.31	0.78	1.53	1.48	6.17	6.11	6.14	39
短期(1-3)	20,363	98.87	99.00	1.93	0.49	1.10	1.10	1.92	1.90	1.92	34
中期(3-7)	27,278	97.02	97.19	4.63	0.71	1.38	1.36	4.54	4.51	4.54	39
長期(7-)	22,974	86.79	87.06	15.26	1.11	2.17	2.01	12.61	12.48	12.53	42
長期(7-11)	9,680	95.69	95.98	8.63	1.13	1.71	1.67	8.20	8.13	8.19	43
超長期(11-)	13,294	80.31	80.57	20.09	1.09	2.58	2.31	16.45	16.25	16.29	41
AAA~BB格	70,615	94.23	94.42	7.31	0.78	1.53	1.48	6.17	6.11	6.14	39
短期(1-3)	20,363	98.87	99.00	1.93	0.49	1.10	1.10	1.92	1.90	1.92	34
中期(3-7)	27,278	97.02	97.19	4.63	0.71	1.38	1.36	4.54	4.51	4.54	39
長期(7-)	22,974	86.79	87.06	15.26	1.11	2.17	2.01	12.61	12.48	12.53	42
長期(7-11)	9,680	95.69	95.98	8.63	1.13	1.71	1.67	8.20	8.13	8.19	43
超長期(11-)	13,294	80.31	80.57	20.09	1.09	2.58	2.31	16.45	16.25	16.29	41
AAA格	11,821	95.84	95.94	5.37	0.49	1.22	1.18	4.58	4.54	4.56	22
短期(1-3)	4,693	98.73	98.78	1.89	0.25	0.94	0.94	1.88	1.87	1.88	19
中期(3-7)	5,167	96.97	97.06	4.52	0.51	1.20	1.19	4.45	4.42	4.45	23
長期(7-)	1,962	85.93	86.21	15.97	0.99	2.02	1.85	12.34	12.22	12.22	31
長期(7-11)	1,145	95.28	95.55	8.57	0.94	1.58	1.54	8.21	8.15	8.21	31
超長期(11-)	816	72.82	73.11	26.35	1.07	2.84	2.42	19.93	19.68	19.58	31
AA格	40,821	93.26	93.46	8.72	0.85	1.56	1.49	7.17	7.11	7.14	33
短期(1-3)	10,122	99.10	99.24	1.94	0.57	1.05	1.05	1.92	1.91	1.92	29
中期(3-7)	14,200	97.41	97.60	4.69	0.76	1.32	1.31	4.59	4.56	4.59	34
長期(7-)	16,499	86.09	86.35	16.36	1.10	2.16	1.99	13.39	13.25	13.29	34
長期(7-11)	6,011	96.24	96.51	8.68	1.12	1.61	1.58	8.25	8.18	8.24	34
超長期(11-)	10,488	80.28	80.53	20.76	1.09	2.53	2.27	16.92	16.73	16.75	33
A格	17,973	95.37	95.59	5.38	0.81	1.67	1.63	4.99	4.94	4.98	63
短期(1-3)	5,549	98.58	98.73	1.94	0.56	1.33	1.33	1.93	1.92	1.93	57
中期(3-7)	7,912	96.34	96.55	4.62	0.77	1.59	1.57	4.51	4.48	4.51	60
長期(7-)	4,513	89.73	90.03	10.96	1.18	2.29	2.16	10.00	9.89	9.98	75
長期(7-11)	2,524	94.57	94.89	8.55	1.25	2.00	1.94	8.07	7.99	8.06	71
超長期(11-)	1,989	83.58	83.86	14.01	1.08	2.70	2.47	12.77	12.62	12.74	80
BBB格	-	-	-	-	-	-	-	-	-	-	-
短期(1-3)	-	-	-	-	-	-	-	-	-	-	-
中期(3-7)	-	-	-	-	-	-	-	-	-	-	-
長期(7-)	-	-	-	-	-	-	-	-	-	-	-
長期(7-11)	-	-	-	-	-	-	-	-	-	-	-
超長期(11-)	-	-	-	-	-	-	-	-	-	-	-
BB格	-	-	-	-	-	-	-	-	-	-	-
短期(1-3)	-	-	-	-	-	-	-	-	-	-	-
中期(3-7)	-	-	-	-	-	-	-	-	-	-	-
長期(7-)	-	-	-	-	-	-	-	-	-	-	-
長期(7-11)	-	-	-	-	-	-	-	-	-	-	-
超長期(11-)	-	-	-	-	-	-	-	-	-	-	-
B格以下	-	-	-	-	-	-	-	-	-	-	-
短期(1-3)	-	-	-	-	-	-	-	-	-	-	-
中期(3-7)	-	-	-	-	-	-	-	-	-	-	-
長期(7-)	-	-	-	-	-	-	-	-	-	-	-
長期(7-11)	-	-	-	-	-	-	-	-	-	-	-
超長期(11-)	-	-	-	-	-	-	-	-	-	-	-
格付なし	-	-	-	-	-	-	-	-	-	-	-
短期(1-3)	-	-	-	-	-	-	-	-	-	-	-
中期(3-7)	-	-	-	-	-	-	-	-	-	-	-
長期(7-)	-	-	-	-	-	-	-	-	-	-	-
長期(7-11)	-	-	-	-	-	-	-	-	-	-	-
超長期(11-)	-	-	-	-	-	-	-	-	-	-	-

出所:NFRC

- 格付は、格付会社4社の最高格付をもとに分類



事業債 最高格付別・ポートフォリオ指標 (2025年2月末、3月ポートフォリオ)

	額面 (10億円)	時価単価 (円)	利含単価 (円)	残存年数 (年)	利率 (%)	単利 (%)	複利 (%)	Dur (年)	M-Dur	E-Dur	Tspd (bp)
AAA~AA 格	52,373	93.79	93.97	8.06	0.78	1.49	1.43	6.66	6.60	6.62	30
短期 (1-3)	14,558	98.96	99.08	2.01	0.49	1.03	1.03	2.00	1.99	2.00	26
中期 (3-7)	19,334	97.28	97.44	4.69	0.69	1.29	1.28	4.60	4.57	4.60	31
長期 (7-)	18,482	86.05	86.31	16.33	1.09	2.15	1.98	13.30	13.16	13.19	33
長期 (7-11)	7,202	96.11	96.38	8.71	1.09	1.61	1.58	8.28	8.21	8.28	33
超長期 (11-)	11,280	79.64	79.89	21.20	1.08	2.56	2.29	17.16	16.96	16.98	33
AAA~A 格	70,355	94.20	94.40	7.39	0.79	1.54	1.49	6.24	6.19	6.22	39
短期 (1-3)	20,166	98.85	98.98	2.02	0.52	1.12	1.11	2.01	1.99	2.01	35
中期 (3-7)	27,165	97.01	97.19	4.69	0.72	1.38	1.36	4.59	4.56	4.59	39
長期 (7-)	23,024	86.82	87.09	15.29	1.11	2.18	2.02	12.64	12.50	12.55	42
長期 (7-11)	9,735	95.71	96.00	8.67	1.14	1.71	1.67	8.23	8.16	8.23	43
超長期 (11-)	13,289	80.30	80.56	20.14	1.09	2.58	2.32	16.48	16.29	16.32	41
AAA~BBB 格	70,355	94.20	94.40	7.39	0.79	1.54	1.49	6.24	6.19	6.22	39
短期 (1-3)	20,166	98.85	98.98	2.02	0.52	1.12	1.11	2.01	1.99	2.01	35
中期 (3-7)	27,165	97.01	97.19	4.69	0.72	1.38	1.36	4.59	4.56	4.59	39
長期 (7-)	23,024	86.82	87.09	15.29	1.11	2.18	2.02	12.64	12.50	12.55	42
長期 (7-11)	9,735	95.71	96.00	8.67	1.14	1.71	1.67	8.23	8.16	8.23	43
超長期 (11-)	13,289	80.30	80.56	20.14	1.09	2.58	2.32	16.48	16.29	16.32	41
AAA~BB 格	70,355	94.20	94.40	7.39	0.79	1.54	1.49	6.24	6.19	6.22	39
短期 (1-3)	20,166	98.85	98.98	2.02	0.52	1.12	1.11	2.01	1.99	2.01	35
中期 (3-7)	27,165	97.01	97.19	4.69	0.72	1.38	1.36	4.59	4.56	4.59	39
長期 (7-)	23,024	86.82	87.09	15.29	1.11	2.18	2.02	12.64	12.50	12.55	42
長期 (7-11)	9,735	95.71	96.00	8.67	1.14	1.71	1.67	8.23	8.16	8.23	43
超長期 (11-)	13,289	80.30	80.56	20.14	1.09	2.58	2.32	16.48	16.29	16.32	41
AAA 格	11,678	95.79	95.90	5.51	0.51	1.23	1.20	4.70	4.67	4.69	22
短期 (1-3)	4,460	98.69	98.75	2.00	0.28	0.96	0.96	1.99	1.98	1.99	19
中期 (3-7)	5,236	97.01	97.10	4.56	0.53	1.20	1.19	4.49	4.47	4.49	23
長期 (7-)	1,982	86.05	86.33	15.91	1.00	2.02	1.85	12.31	12.18	12.19	31
長期 (7-11)	1,175	95.28	95.55	8.61	0.94	1.58	1.55	8.25	8.18	8.24	31
超長期 (11-)	806	72.61	72.90	26.54	1.08	2.85	2.43	20.07	19.82	19.72	31
AA 格	40,696	93.21	93.42	8.79	0.85	1.57	1.50	7.23	7.17	7.20	33
短期 (1-3)	10,098	99.08	99.23	2.02	0.58	1.07	1.06	2.00	1.99	2.00	30
中期 (3-7)	14,098	97.38	97.57	4.75	0.76	1.33	1.31	4.64	4.61	4.64	34
長期 (7-)	16,500	86.05	86.31	16.38	1.10	2.16	1.99	13.42	13.27	13.32	34
長期 (7-11)	6,027	96.27	96.54	8.72	1.12	1.62	1.59	8.29	8.22	8.28	34
超長期 (11-)	10,473	80.18	80.43	20.79	1.08	2.54	2.28	16.96	16.76	16.79	33
A 格	17,981	95.42	95.63	5.46	0.83	1.68	1.64	5.06	5.01	5.05	63
短期 (1-3)	5,608	98.56	98.71	2.03	0.59	1.34	1.34	2.02	2.01	2.02	57
中期 (3-7)	7,831	96.35	96.56	4.67	0.79	1.60	1.57	4.57	4.53	4.57	60
長期 (7-)	4,542	89.93	90.24	11.06	1.21	2.30	2.17	10.06	9.95	10.04	75
長期 (7-11)	2,533	94.60	94.92	8.57	1.26	2.00	1.94	8.09	8.01	8.08	71
超長期 (11-)	2,009	84.05	84.33	14.19	1.14	2.71	2.49	12.86	12.70	12.82	81
BBB 格	-	-	-	-	-	-	-	-	-	-	-
短期 (1-3)	-	-	-	-	-	-	-	-	-	-	-
中期 (3-7)	-	-	-	-	-	-	-	-	-	-	-
長期 (7-)	-	-	-	-	-	-	-	-	-	-	-
長期 (7-11)	-	-	-	-	-	-	-	-	-	-	-
超長期 (11-)	-	-	-	-	-	-	-	-	-	-	-
BB 格	-	-	-	-	-	-	-	-	-	-	-
短期 (1-3)	-	-	-	-	-	-	-	-	-	-	-
中期 (3-7)	-	-	-	-	-	-	-	-	-	-	-
長期 (7-)	-	-	-	-	-	-	-	-	-	-	-
長期 (7-11)	-	-	-	-	-	-	-	-	-	-	-
超長期 (11-)	-	-	-	-	-	-	-	-	-	-	-
B 格以下	-	-	-	-	-	-	-	-	-	-	-
短期 (1-3)	-	-	-	-	-	-	-	-	-	-	-
中期 (3-7)	-	-	-	-	-	-	-	-	-	-	-
長期 (7-)	-	-	-	-	-	-	-	-	-	-	-
長期 (7-11)	-	-	-	-	-	-	-	-	-	-	-
超長期 (11-)	-	-	-	-	-	-	-	-	-	-	-
格付なし	-	-	-	-	-	-	-	-	-	-	-
短期 (1-3)	-	-	-	-	-	-	-	-	-	-	-
中期 (3-7)	-	-	-	-	-	-	-	-	-	-	-
長期 (7-)	-	-	-	-	-	-	-	-	-	-	-
長期 (7-11)	-	-	-	-	-	-	-	-	-	-	-
超長期 (11-)	-	-	-	-	-	-	-	-	-	-	-

出所:NFRC

- 格付は、格付会社4社の最高格付をもとに分類

## 事業債 最低格付別・ポートフォリオ指標 (2025年2月末)

	額面 (10億円)	時価単価 (円)	利含単価 (円)	残存年数 (年)	利率 (%)	単利 (%)	複利 (%)	Dur (年)	M-Dur	E-Dur	Tspd (bp)
AAA~AA格	12,363	94.04	94.23	6.98	0.68	1.45	1.40	5.72	5.67	5.69	35
短期(1-3)	3,848	98.84	98.97	1.98	0.47	1.06	1.06	1.97	1.96	1.97	30
中期(3-7)	5,115	97.05	97.23	4.54	0.65	1.34	1.32	4.46	4.43	4.46	36
長期(7-)	3,400	84.09	84.36	16.33	0.97	2.18	1.98	12.91	12.76	12.78	38
長期(7-11)	1,540	95.05	95.29	8.61	0.99	1.66	1.62	8.23	8.16	8.23	38
超長期(11-)	1,860	75.02	75.30	22.72	0.95	2.72	2.37	17.81	17.59	17.56	38
AAA~A格	68,537	94.21	94.40	7.32	0.77	1.53	1.47	6.17	6.11	6.14	38
短期(1-3)	20,040	98.88	99.01	1.93	0.49	1.10	1.10	1.92	1.91	1.92	34
中期(3-7)	26,139	96.99	97.16	4.64	0.70	1.37	1.35	4.55	4.52	4.55	38
長期(7-)	22,357	86.79	87.06	15.30	1.11	2.17	2.01	12.62	12.49	12.54	41
長期(7-11)	9,420	95.71	96.00	8.64	1.13	1.71	1.67	8.20	8.13	8.20	43
超長期(11-)	12,937	80.29	80.55	20.14	1.09	2.57	2.31	16.47	16.27	16.31	40
AAA~BBB格	70,375	94.21	94.40	7.32	0.77	1.53	1.47	6.17	6.12	6.15	38
短期(1-3)	20,363	98.87	99.00	1.93	0.49	1.10	1.10	1.92	1.90	1.92	34
中期(3-7)	27,063	96.99	97.16	4.64	0.70	1.37	1.35	4.55	4.51	4.55	39
長期(7-)	22,949	86.79	87.06	15.26	1.10	2.17	2.01	12.61	12.48	12.53	42
長期(7-11)	9,680	95.69	95.98	8.63	1.13	1.71	1.67	8.20	8.13	8.19	43
超長期(11-)	13,269	80.29	80.55	20.10	1.08	2.57	2.31	16.45	16.26	16.30	40
AAA~BB格	70,615	94.23	94.42	7.31	0.78	1.53	1.48	6.17	6.11	6.14	39
短期(1-3)	20,363	98.87	99.00	1.93	0.49	1.10	1.10	1.92	1.90	1.92	34
中期(3-7)	27,278	97.02	97.19	4.63	0.71	1.38	1.36	4.54	4.51	4.54	39
長期(7-)	22,974	86.79	87.06	15.26	1.11	2.17	2.01	12.61	12.48	12.53	42
長期(7-11)	9,680	95.69	95.98	8.63	1.13	1.71	1.67	8.20	8.13	8.19	43
超長期(11-)	13,294	80.31	80.57	20.09	1.09	2.58	2.31	16.45	16.25	16.29	41
AAA格	-	-	-	-	-	-	-	-	-	-	-
短期(1-3)	-	-	-	-	-	-	-	-	-	-	-
中期(3-7)	-	-	-	-	-	-	-	-	-	-	-
長期(7-)	-	-	-	-	-	-	-	-	-	-	-
長期(7-11)	-	-	-	-	-	-	-	-	-	-	-
超長期(11-)	-	-	-	-	-	-	-	-	-	-	-
AA格	12,363	94.04	94.23	6.98	0.68	1.45	1.40	5.72	5.67	5.69	35
短期(1-3)	3,848	98.84	98.97	1.98	0.47	1.06	1.06	1.97	1.96	1.97	30
中期(3-7)	5,115	97.05	97.23	4.54	0.65	1.34	1.32	4.46	4.43	4.46	36
長期(7-)	3,400	84.09	84.36	16.33	0.97	2.18	1.98	12.91	12.76	12.78	38
長期(7-11)	1,540	95.05	95.29	8.61	0.99	1.66	1.62	8.23	8.16	8.23	38
超長期(11-)	1,860	75.02	75.30	22.72	0.95	2.72	2.37	17.81	17.59	17.56	38
A格	56,173	94.25	94.44	7.40	0.79	1.54	1.49	6.27	6.21	6.24	39
短期(1-3)	16,193	98.89	99.02	1.92	0.50	1.11	1.11	1.90	1.89	1.90	35
中期(3-7)	21,024	96.97	97.15	4.67	0.71	1.38	1.36	4.57	4.54	4.57	39
長期(7-)	18,957	87.27	87.54	15.11	1.13	2.17	2.02	12.58	12.44	12.49	42
長期(7-11)	7,880	95.84	96.13	8.64	1.16	1.72	1.68	8.19	8.13	8.19	44
超長期(11-)	11,077	81.18	81.43	19.71	1.11	2.55	2.30	16.26	16.07	16.11	40
BBB格	1,839	93.99	94.19	7.15	0.79	1.65	1.59	6.29	6.23	6.27	49
短期(1-3)	323	98.39	98.50	1.87	0.41	1.30	1.29	1.86	1.85	1.86	54
中期(3-7)	924	97.02	97.22	4.57	0.76	1.45	1.43	4.47	4.44	4.47	47
長期(7-)	592	86.84	87.10	14.07	1.05	2.21	2.06	12.20	12.07	12.15	48
長期(7-11)	260	95.02	95.27	8.48	1.03	1.72	1.68	8.10	8.03	8.09	45
超長期(11-)	332	80.44	80.69	18.45	1.07	2.67	2.41	16.00	15.80	15.90	51
BB格	240	99.61	100.12	5.25	2.26	2.17	2.16	4.73	4.68	4.73	115
短期(1-3)	-	-	-	-	-	-	-	-	-	-	-
中期(3-7)	215	100.64	101.14	4.08	2.25	2.06	2.06	3.90	3.86	3.90	113
長期(7-)	25	90.76	91.35	15.24	2.37	3.28	3.13	12.66	12.46	12.59	140
長期(7-11)	-	-	-	-	-	-	-	-	-	-	-
超長期(11-)	25	90.76	91.35	15.24	2.37	3.28	3.13	12.66	12.46	12.59	140
B格以下	-	-	-	-	-	-	-	-	-	-	-
短期(1-3)	-	-	-	-	-	-	-	-	-	-	-
中期(3-7)	-	-	-	-	-	-	-	-	-	-	-
長期(7-)	-	-	-	-	-	-	-	-	-	-	-
長期(7-11)	-	-	-	-	-	-	-	-	-	-	-
超長期(11-)	-	-	-	-	-	-	-	-	-	-	-
格付なし	-	-	-	-	-	-	-	-	-	-	-
短期(1-3)	-	-	-	-	-	-	-	-	-	-	-
中期(3-7)	-	-	-	-	-	-	-	-	-	-	-
長期(7-)	-	-	-	-	-	-	-	-	-	-	-
長期(7-11)	-	-	-	-	-	-	-	-	-	-	-
超長期(11-)	-	-	-	-	-	-	-	-	-	-	-

出所:NFRC

- 格付は、格付会社4社の最低格付をもとに分類

## 事業債 最低格付別・ポートフォリオ指標 (2025年2月末、3月ポートフォリオ)

	額面 (10億円)	時価単価 (円)	利含単価 (円)	残存年数 (年)	利率 (%)	単利 (%)	複利 (%)	Dur (年)	M-Dur	E-Dur	Tspd (bp)
AAA~AA格	12,569	93.90	94.09	7.11	0.69	1.47	1.41	5.84	5.79	5.81	35
短期(1-3)	3,877	98.82	98.95	2.05	0.48	1.07	1.07	2.04	2.03	2.04	30
中期(3-7)	5,131	97.01	97.18	4.59	0.65	1.34	1.32	4.51	4.48	4.51	36
長期(7-)	3,560	84.06	84.32	16.26	0.96	2.18	1.99	12.92	12.78	12.80	38
長期(7-11)	1,585	95.05	95.29	8.62	0.99	1.66	1.62	8.24	8.17	8.24	38
超長期(11-)	1,975	75.24	75.52	22.39	0.94	2.71	2.36	17.66	17.44	17.42	38
AAA~A格	68,276	94.19	94.38	7.41	0.78	1.54	1.48	6.25	6.19	6.22	38
短期(1-3)	19,759	98.86	98.99	2.02	0.52	1.12	1.11	2.00	1.99	2.00	34
中期(3-7)	26,110	96.99	97.16	4.69	0.71	1.37	1.35	4.60	4.57	4.60	38
長期(7-)	22,407	86.81	87.08	15.32	1.11	2.17	2.02	12.65	12.51	12.56	42
長期(7-11)	9,475	95.73	96.02	8.68	1.14	1.71	1.67	8.23	8.16	8.23	43
超長期(11-)	12,932	80.28	80.54	20.20	1.09	2.58	2.32	16.50	16.31	16.34	40
AAA~BBB格	70,115	94.19	94.38	7.40	0.78	1.54	1.48	6.25	6.19	6.22	38
短期(1-3)	20,166	98.85	98.98	2.02	0.52	1.12	1.11	2.01	1.99	2.01	35
中期(3-7)	26,950	96.98	97.15	4.69	0.71	1.38	1.36	4.60	4.57	4.60	39
長期(7-)	22,999	86.82	87.08	15.29	1.11	2.18	2.02	12.64	12.50	12.55	42
長期(7-11)	9,735	95.71	96.00	8.67	1.14	1.71	1.67	8.23	8.16	8.23	43
超長期(11-)	13,264	80.28	80.54	20.15	1.09	2.58	2.32	16.49	16.30	16.33	41
AAA~BB格	70,355	94.20	94.40	7.39	0.79	1.54	1.49	6.24	6.19	6.22	39
短期(1-3)	20,166	98.85	98.98	2.02	0.52	1.12	1.11	2.01	1.99	2.01	35
中期(3-7)	27,165	97.01	97.19	4.69	0.72	1.38	1.36	4.59	4.56	4.59	39
長期(7-)	23,024	86.82	87.09	15.29	1.11	2.18	2.02	12.64	12.50	12.55	42
長期(7-11)	9,735	95.71	96.00	8.67	1.14	1.71	1.67	8.23	8.16	8.23	43
超長期(11-)	13,289	80.30	80.56	20.14	1.09	2.58	2.32	16.48	16.29	16.32	41
AAA格	-	-	-	-	-	-	-	-	-	-	-
短期(1-3)	-	-	-	-	-	-	-	-	-	-	-
中期(3-7)	-	-	-	-	-	-	-	-	-	-	-
長期(7-)	-	-	-	-	-	-	-	-	-	-	-
長期(7-11)	-	-	-	-	-	-	-	-	-	-	-
超長期(11-)	-	-	-	-	-	-	-	-	-	-	-
AA格	12,569	93.90	94.09	7.11	0.69	1.47	1.41	5.84	5.79	5.81	35
短期(1-3)	3,877	98.82	98.95	2.05	0.48	1.07	1.07	2.04	2.03	2.04	30
中期(3-7)	5,131	97.01	97.18	4.59	0.65	1.34	1.32	4.51	4.48	4.51	36
長期(7-)	3,560	84.06	84.32	16.26	0.96	2.18	1.99	12.92	12.78	12.80	38
長期(7-11)	1,585	95.05	95.29	8.62	0.99	1.66	1.62	8.24	8.17	8.24	38
超長期(11-)	1,975	75.24	75.52	22.39	0.94	2.71	2.36	17.66	17.44	17.42	38
A格	55,707	94.26	94.45	7.47	0.81	1.55	1.50	6.34	6.28	6.31	39
短期(1-3)	15,882	98.87	99.00	2.01	0.53	1.13	1.12	1.99	1.98	1.99	36
中期(3-7)	20,979	96.98	97.15	4.72	0.72	1.38	1.36	4.62	4.59	4.62	39
長期(7-)	18,847	87.33	87.60	15.15	1.14	2.17	2.02	12.60	12.46	12.52	42
長期(7-11)	7,890	95.87	96.16	8.69	1.17	1.72	1.68	8.23	8.16	8.23	44
超長期(11-)	10,957	81.19	81.44	19.80	1.12	2.56	2.31	16.31	16.12	16.16	41
BBB格	1,839	93.99	94.19	7.15	0.79	1.65	1.59	6.29	6.23	6.27	49
短期(1-3)	407	98.33	98.48	2.11	0.47	1.31	1.30	2.10	2.08	2.10	52
中期(3-7)	840	96.92	97.10	4.72	0.77	1.46	1.44	4.62	4.58	4.62	47
長期(7-)	592	86.84	87.10	14.07	1.05	2.21	2.06	12.20	12.07	12.15	48
長期(7-11)	260	95.02	95.27	8.48	1.03	1.72	1.68	8.10	8.03	8.09	45
超長期(11-)	332	80.44	80.69	18.45	1.07	2.67	2.41	16.00	15.80	15.90	51
BB格	240	99.61	100.12	5.25	2.26	2.17	2.16	4.73	4.68	4.73	115
短期(1-3)	-	-	-	-	-	-	-	-	-	-	-
中期(3-7)	215	100.64	101.14	4.08	2.25	2.06	2.06	3.90	3.86	3.90	113
長期(7-)	25	90.76	91.35	15.24	2.37	3.28	3.13	12.66	12.46	12.59	140
長期(7-11)	-	-	-	-	-	-	-	-	-	-	-
超長期(11-)	25	90.76	91.35	15.24	2.37	3.28	3.13	12.66	12.46	12.59	140
B格以下	-	-	-	-	-	-	-	-	-	-	-
短期(1-3)	-	-	-	-	-	-	-	-	-	-	-
中期(3-7)	-	-	-	-	-	-	-	-	-	-	-
長期(7-)	-	-	-	-	-	-	-	-	-	-	-
長期(7-11)	-	-	-	-	-	-	-	-	-	-	-
超長期(11-)	-	-	-	-	-	-	-	-	-	-	-
格付なし	-	-	-	-	-	-	-	-	-	-	-
短期(1-3)	-	-	-	-	-	-	-	-	-	-	-
中期(3-7)	-	-	-	-	-	-	-	-	-	-	-
長期(7-)	-	-	-	-	-	-	-	-	-	-	-
長期(7-11)	-	-	-	-	-	-	-	-	-	-	-
超長期(11-)	-	-	-	-	-	-	-	-	-	-	-

出所:NFRG

- 格付は、格付会社4社の最低格付をもとに分類

## 事業債 R&amp;I 格付別・ポートフォリオ指標 (2025年2月末)

	額面 (10億円)	時価単価 (円)	利含単価 (円)	残存年数 (年)	利率 (%)	単利 (%)	複利 (%)	Dur (年)	M-Dur	E-Dur	Tspd (bp)
AAA～AA 格	42,296	93.66	93.85	8.42	0.80	1.48	1.42	6.84	6.78	6.80	27
短期 (1-3)	11,811	99.06	99.17	1.93	0.48	0.99	0.99	1.91	1.90	1.91	23
中期 (3-7)	14,796	97.65	97.82	4.60	0.73	1.25	1.24	4.51	4.48	4.51	28
長期 (7-)	15,688	85.85	86.11	16.92	1.11	2.14	1.97	13.61	13.46	13.49	31
長期 (7-11)	5,933	96.39	96.66	8.71	1.11	1.58	1.55	8.28	8.22	8.28	31
超長期 (11-)	9,756	79.44	79.70	21.91	1.11	2.56	2.28	17.53	17.33	17.33	30
AAA～A 格	64,669	94.11	94.30	7.53	0.78	1.52	1.46	6.31	6.25	6.28	36
短期 (1-3)	18,426	98.91	99.03	1.92	0.48	1.08	1.07	1.91	1.90	1.91	32
中期 (3-7)	24,401	97.16	97.33	4.63	0.71	1.35	1.33	4.54	4.50	4.53	36
長期 (7-)	21,842	86.64	86.91	15.49	1.11	2.17	2.01	12.76	12.62	12.67	41
長期 (7-11)	9,060	95.68	95.96	8.65	1.12	1.70	1.66	8.22	8.15	8.22	42
超長期 (11-)	12,782	80.23	80.49	20.34	1.10	2.57	2.31	16.59	16.39	16.43	39
AAA～BBB 格	64,850	94.11	94.30	7.51	0.78	1.52	1.47	6.30	6.24	6.27	37
短期 (1-3)	18,489	98.91	99.02	1.92	0.48	1.08	1.08	1.91	1.90	1.91	32
中期 (3-7)	24,519	97.15	97.33	4.63	0.72	1.35	1.33	4.53	4.50	4.53	37
長期 (7-)	21,842	86.64	86.91	15.49	1.11	2.17	2.01	12.76	12.62	12.67	41
長期 (7-11)	9,060	95.68	95.96	8.65	1.12	1.70	1.66	8.22	8.15	8.22	42
超長期 (11-)	12,782	80.23	80.49	20.34	1.10	2.57	2.31	16.59	16.39	16.43	39
AAA～BB 格	64,850	94.11	94.30	7.51	0.78	1.52	1.47	6.30	6.24	6.27	37
短期 (1-3)	18,489	98.91	99.02	1.92	0.48	1.08	1.08	1.91	1.90	1.91	32
中期 (3-7)	24,519	97.15	97.33	4.63	0.72	1.35	1.33	4.53	4.50	4.53	37
長期 (7-)	21,842	86.64	86.91	15.49	1.11	2.17	2.01	12.76	12.62	12.67	41
長期 (7-11)	9,060	95.68	95.96	8.65	1.12	1.70	1.66	8.22	8.15	8.22	42
超長期 (11-)	12,782	80.23	80.49	20.34	1.10	2.57	2.31	16.59	16.39	16.43	39
AAA 格	955	97.23	97.35	3.45	0.35	1.14	1.12	3.35	3.33	3.35	25
短期 (1-3)	485	98.70	98.77	1.76	0.22	0.98	0.98	1.75	1.75	1.75	24
中期 (3-7)	370	96.91	97.08	4.15	0.46	1.22	1.20	4.10	4.07	4.10	26
長期 (7-)	100	91.27	91.41	9.06	0.57	1.64	1.57	8.75	8.68	8.75	29
長期 (7-11)	70	93.73	93.88	7.97	0.62	1.51	1.46	7.77	7.71	7.76	28
超長期 (11-)	30	85.53	85.64	11.59	0.45	1.99	1.84	11.26	11.16	11.26	32
AA 格	41,341	93.58	93.77	8.54	0.81	1.49	1.42	6.92	6.86	6.88	27
短期 (1-3)	11,326	99.07	99.19	1.93	0.49	0.99	0.99	1.92	1.91	1.92	23
中期 (3-7)	14,426	97.67	97.84	4.61	0.73	1.26	1.24	4.52	4.49	4.52	28
長期 (7-)	15,588	85.81	86.08	16.97	1.11	2.15	1.98	13.64	13.49	13.52	31
長期 (7-11)	5,863	96.42	96.69	8.72	1.11	1.58	1.56	8.29	8.22	8.28	31
超長期 (11-)	9,726	79.42	79.68	21.94	1.11	2.56	2.28	17.55	17.35	17.35	30
A 格	22,373	94.94	95.13	5.83	0.74	1.60	1.56	5.32	5.27	5.31	53
短期 (1-3)	6,615	98.65	98.77	1.91	0.48	1.22	1.22	1.90	1.88	1.90	46
中期 (3-7)	9,604	96.41	96.59	4.67	0.69	1.49	1.47	4.57	4.54	4.57	50
長期 (7-)	6,153	88.66	88.95	11.86	1.09	2.24	2.11	10.66	10.55	10.64	65
長期 (7-11)	3,127	94.33	94.64	8.54	1.14	1.92	1.86	8.10	8.02	8.10	63
超長期 (11-)	3,026	82.81	83.07	15.29	1.04	2.63	2.40	13.68	13.51	13.63	67
BBB 格	181	96.02	96.30	3.44	1.03	2.27	2.22	3.32	3.29	3.32	134
短期 (1-3)	63	97.53	97.73	1.72	0.82	2.30	2.28	1.71	1.69	1.71	154
中期 (3-7)	118	95.22	95.53	4.35	1.13	2.25	2.19	4.20	4.16	4.20	124
長期 (7-)	-	-	-	-	-	-	-	-	-	-	-
長期 (7-11)	-	-	-	-	-	-	-	-	-	-	-
超長期 (11-)	-	-	-	-	-	-	-	-	-	-	-
BB 格	-	-	-	-	-	-	-	-	-	-	-
短期 (1-3)	-	-	-	-	-	-	-	-	-	-	-
中期 (3-7)	-	-	-	-	-	-	-	-	-	-	-
長期 (7-)	-	-	-	-	-	-	-	-	-	-	-
長期 (7-11)	-	-	-	-	-	-	-	-	-	-	-
超長期 (11-)	-	-	-	-	-	-	-	-	-	-	-
B 格以下	-	-	-	-	-	-	-	-	-	-	-
短期 (1-3)	-	-	-	-	-	-	-	-	-	-	-
中期 (3-7)	-	-	-	-	-	-	-	-	-	-	-
長期 (7-)	-	-	-	-	-	-	-	-	-	-	-
長期 (7-11)	-	-	-	-	-	-	-	-	-	-	-
超長期 (11-)	-	-	-	-	-	-	-	-	-	-	-
格付なし	5,766	95.52	95.73	5.03	0.75	1.63	1.58	4.72	4.67	4.71	60
短期 (1-3)	1,874	98.55	98.74	2.01	0.62	1.34	1.33	2.00	1.98	2.00	57
中期 (3-7)	2,760	95.84	96.04	4.70	0.70	1.61	1.58	4.60	4.56	4.60	61
長期 (7-)	1,132	89.74	89.99	10.83	1.10	2.19	2.05	9.95	9.85	9.94	65
長期 (7-11)	620	95.88	96.17	8.33	1.31	1.89	1.83	7.86	7.79	7.86	63
超長期 (11-)	512	82.30	82.51	13.87	0.85	2.60	2.35	12.91	12.76	12.88	68

出所:NFRC

- 格付は、R&Iの格付をもとに NFRC で分類

## 事業債 R&amp;I 格付別・ポートフォリオ指標 (2025年2月末、3月ポートフォリオ)

	額面 (10億円)	時価単価 (円)	利含単価 (円)	残存年数 (年)	利率 (%)	単利 (%)	複利 (%)	Dur (年)	M-Dur	E-Dur	Tspd (bp)
AAA~AA 格	42,311	93.59	93.78	8.53	0.81	1.49	1.43	6.94	6.87	6.90	28
短期 (1-3)	11,569	99.05	99.17	2.02	0.50	1.01	1.00	2.00	1.99	2.00	24
中期 (3-7)	14,908	97.63	97.80	4.66	0.73	1.26	1.24	4.57	4.54	4.57	28
長期 (7-)	15,833	85.80	86.06	16.92	1.11	2.15	1.98	13.62	13.48	13.51	31
長期 (7-11)	6,008	96.40	96.67	8.76	1.11	1.59	1.56	8.32	8.26	8.32	31
超長期 (11-)	9,826	79.32	79.58	21.91	1.10	2.56	2.28	17.56	17.35	17.36	31
AAA~A 格	64,436	94.08	94.27	7.61	0.79	1.53	1.47	6.39	6.33	6.36	36
短期 (1-3)	18,192	98.89	99.01	2.01	0.50	1.09	1.09	2.00	1.99	2.00	32
中期 (3-7)	24,352	97.16	97.33	4.68	0.72	1.35	1.33	4.59	4.56	4.59	36
長期 (7-)	21,892	86.67	86.94	15.52	1.11	2.18	2.02	12.78	12.64	12.69	41
長期 (7-11)	9,115	95.70	95.99	8.69	1.13	1.70	1.66	8.25	8.19	8.25	42
超長期 (11-)	12,777	80.22	80.48	20.39	1.10	2.58	2.32	16.63	16.43	16.47	40
AAA~BBB 格	64,617	94.09	94.28	7.60	0.79	1.53	1.48	6.38	6.32	6.35	37
短期 (1-3)	18,264	98.89	99.01	2.01	0.50	1.10	1.09	2.00	1.98	2.00	32
中期 (3-7)	24,461	97.15	97.32	4.68	0.72	1.36	1.34	4.59	4.56	4.59	37
長期 (7-)	21,892	86.67	86.94	15.52	1.11	2.18	2.02	12.78	12.64	12.69	41
長期 (7-11)	9,115	95.70	95.99	8.69	1.13	1.70	1.66	8.25	8.19	8.25	42
超長期 (11-)	12,777	80.22	80.48	20.39	1.10	2.58	2.32	16.63	16.43	16.47	40
AAA~BB 格	64,617	94.09	94.28	7.60	0.79	1.53	1.48	6.38	6.32	6.35	37
短期 (1-3)	18,264	98.89	99.01	2.01	0.50	1.10	1.09	2.00	1.98	2.00	32
中期 (3-7)	24,461	97.15	97.32	4.68	0.72	1.36	1.34	4.59	4.56	4.59	37
長期 (7-)	21,892	86.67	86.94	15.52	1.11	2.18	2.02	12.78	12.64	12.69	41
長期 (7-11)	9,115	95.70	95.99	8.69	1.13	1.70	1.66	8.25	8.19	8.25	42
超長期 (11-)	12,777	80.22	80.48	20.39	1.10	2.58	2.32	16.63	16.43	16.47	40
AAA 格	965	97.27	97.39	3.68	0.42	1.16	1.14	3.58	3.55	3.58	25
短期 (1-3)	495	98.62	98.70	2.06	0.31	1.01	1.01	2.05	2.04	2.05	24
中期 (3-7)	370	97.09	97.26	4.41	0.54	1.23	1.21	4.34	4.31	4.34	25
長期 (7-)	100	91.27	91.41	9.06	0.57	1.64	1.57	8.75	8.68	8.75	29
長期 (7-11)	70	93.73	93.88	7.97	0.62	1.51	1.46	7.77	7.71	7.76	28
超長期 (11-)	30	85.53	85.64	11.59	0.45	1.99	1.84	11.26	11.16	11.26	32
AA 格	41,346	93.51	93.70	8.64	0.82	1.50	1.43	7.02	6.95	6.98	28
短期 (1-3)	11,074	99.07	99.19	2.02	0.51	1.01	1.00	2.00	1.99	2.00	24
中期 (3-7)	14,538	97.65	97.81	4.67	0.74	1.26	1.25	4.57	4.55	4.57	28
長期 (7-)	15,733	85.77	86.03	16.97	1.11	2.15	1.98	13.66	13.51	13.54	31
長期 (7-11)	5,938	96.43	96.71	8.77	1.12	1.59	1.56	8.33	8.26	8.32	31
超長期 (11-)	9,796	79.30	79.56	21.94	1.11	2.56	2.29	17.58	17.37	17.38	31
A 格	22,125	95.02	95.21	5.86	0.76	1.61	1.56	5.35	5.30	5.34	53
短期 (1-3)	6,623	98.61	98.74	1.99	0.50	1.24	1.23	1.98	1.97	1.98	46
中期 (3-7)	9,444	96.40	96.58	4.72	0.71	1.50	1.48	4.62	4.58	4.62	51
長期 (7-)	6,058	88.94	89.22	11.87	1.12	2.25	2.12	10.66	10.54	10.63	66
長期 (7-11)	3,107	94.35	94.66	8.57	1.15	1.92	1.87	8.12	8.05	8.12	64
超長期 (11-)	2,951	83.23	83.49	15.35	1.09	2.64	2.42	13.68	13.51	13.63	69
BBB 格	181	96.02	96.30	3.44	1.03	2.27	2.22	3.32	3.29	3.32	134
短期 (1-3)	72	97.61	97.89	1.88	0.92	2.29	2.27	1.86	1.84	1.86	152
中期 (3-7)	109	94.97	95.24	4.46	1.09	2.25	2.18	4.31	4.26	4.31	123
長期 (7-)	-	-	-	-	-	-	-	-	-	-	-
長期 (7-11)	-	-	-	-	-	-	-	-	-	-	-
超長期 (11-)	-	-	-	-	-	-	-	-	-	-	-
BB 格	-	-	-	-	-	-	-	-	-	-	-
短期 (1-3)	-	-	-	-	-	-	-	-	-	-	-
中期 (3-7)	-	-	-	-	-	-	-	-	-	-	-
長期 (7-)	-	-	-	-	-	-	-	-	-	-	-
長期 (7-11)	-	-	-	-	-	-	-	-	-	-	-
超長期 (11-)	-	-	-	-	-	-	-	-	-	-	-
B 格以下	-	-	-	-	-	-	-	-	-	-	-
短期 (1-3)	-	-	-	-	-	-	-	-	-	-	-
中期 (3-7)	-	-	-	-	-	-	-	-	-	-	-
長期 (7-)	-	-	-	-	-	-	-	-	-	-	-
長期 (7-11)	-	-	-	-	-	-	-	-	-	-	-
超長期 (11-)	-	-	-	-	-	-	-	-	-	-	-
格付なし	5,738	95.50	95.71	5.08	0.76	1.64	1.59	4.76	4.72	4.76	61
短期 (1-3)	1,902	98.50	98.70	2.11	0.64	1.36	1.35	2.09	2.08	2.09	58
中期 (3-7)	2,704	95.81	96.01	4.75	0.71	1.62	1.59	4.65	4.61	4.65	61
長期 (7-)	1,132	89.74	89.99	10.83	1.10	2.19	2.05	9.95	9.85	9.94	65
長期 (7-11)	620	95.88	96.17	8.33	1.31	1.89	1.83	7.86	7.79	7.86	63
超長期 (11-)	512	82.30	82.51	13.87	0.85	2.60	2.35	12.91	12.76	12.88	68

出所:NFRC

- 格付は、R&Iの格付をもとに NFRC で分類

## 事業債 JCR 格付別・ポートフォリオ指標 (2025年2月末)

	額面 (10億円)	時価単価 (円)	利含単価 (円)	残存年数 (年)	利率 (%)	単利 (%)	複利 (%)	Dur (年)	M-Dur	E-Dur	Tspd (bp)
AAA~AA 格	31,703	95.18	95.33	5.87	0.61	1.39	1.35	5.18	5.14	5.17	33
短期 (1-3)	10,587	98.79	98.89	1.91	0.38	1.03	1.03	1.90	1.89	1.90	27
中期 (3-7)	13,474	96.66	96.79	4.63	0.58	1.32	1.30	4.55	4.52	4.55	34
長期 (7-)	7,642	87.56	87.81	13.55	0.98	2.07	1.92	11.51	11.39	11.45	42
長期 (7-11)	3,951	95.03	95.28	8.50	0.99	1.67	1.63	8.13	8.06	8.13	40
超長期 (11-)	3,691	79.57	79.81	18.95	0.96	2.58	2.30	15.83	15.65	15.70	44
AAA~A 格	43,621	95.11	95.28	5.81	0.68	1.48	1.44	5.19	5.14	5.18	42
短期 (1-3)	14,069	98.75	98.86	1.92	0.43	1.10	1.09	1.91	1.90	1.91	34
中期 (3-7)	18,608	96.56	96.72	4.65	0.65	1.41	1.39	4.56	4.53	4.56	43
長期 (7-)	10,944	87.98	88.24	12.80	1.04	2.17	2.03	11.09	10.97	11.04	55
長期 (7-11)	5,676	94.56	94.84	8.55	1.07	1.81	1.76	8.14	8.07	8.13	53
超長期 (11-)	5,268	80.88	81.13	17.39	1.02	2.63	2.37	14.80	14.62	14.70	57
AAA~BBB 格	43,621	95.11	95.28	5.81	0.68	1.48	1.44	5.19	5.14	5.18	42
短期 (1-3)	14,069	98.75	98.86	1.92	0.43	1.10	1.09	1.91	1.90	1.91	34
中期 (3-7)	18,608	96.56	96.72	4.65	0.65	1.41	1.39	4.56	4.53	4.56	43
長期 (7-)	10,944	87.98	88.24	12.80	1.04	2.17	2.03	11.09	10.97	11.04	55
長期 (7-11)	5,676	94.56	94.84	8.55	1.07	1.81	1.76	8.14	8.07	8.13	53
超長期 (11-)	5,268	80.88	81.13	17.39	1.02	2.63	2.37	14.80	14.62	14.70	57
AAA~BB 格	43,621	95.11	95.28	5.81	0.68	1.48	1.44	5.19	5.14	5.18	42
短期 (1-3)	14,069	98.75	98.86	1.92	0.43	1.10	1.09	1.91	1.90	1.91	34
中期 (3-7)	18,608	96.56	96.72	4.65	0.65	1.41	1.39	4.56	4.53	4.56	43
長期 (7-)	10,944	87.98	88.24	12.80	1.04	2.17	2.03	11.09	10.97	11.04	55
長期 (7-11)	5,676	94.56	94.84	8.55	1.07	1.81	1.76	8.14	8.07	8.13	53
超長期 (11-)	5,268	80.88	81.13	17.39	1.02	2.63	2.37	14.80	14.62	14.70	57
AAA 格	11,721	95.82	95.92	5.40	0.49	1.22	1.19	4.60	4.56	4.58	22
短期 (1-3)	4,633	98.74	98.78	1.89	0.25	0.94	0.94	1.88	1.87	1.88	19
中期 (3-7)	5,127	96.97	97.05	4.53	0.51	1.20	1.19	4.46	4.44	4.46	23
長期 (7-)	1,962	85.93	86.21	15.97	0.99	2.02	1.85	12.34	12.22	12.22	31
長期 (7-11)	1,145	95.28	95.55	8.57	0.94	1.58	1.54	8.21	8.15	8.21	31
超長期 (11-)	816	72.82	73.11	26.35	1.07	2.84	2.42	19.93	19.68	19.58	31
AA 格	19,982	94.80	94.97	6.15	0.68	1.49	1.44	5.53	5.48	5.52	40
短期 (1-3)	5,955	98.83	98.96	1.94	0.48	1.10	1.10	1.92	1.91	1.92	34
中期 (3-7)	8,347	96.48	96.63	4.70	0.62	1.39	1.37	4.61	4.58	4.61	40
長期 (7-)	5,680	88.12	88.36	12.71	0.97	2.08	1.95	11.23	11.12	11.19	45
長期 (7-11)	2,805	94.92	95.17	8.47	1.01	1.70	1.66	8.10	8.03	8.09	44
超長期 (11-)	2,875	81.49	81.71	16.85	0.93	2.51	2.27	14.79	14.62	14.72	47
A 格	11,918	94.94	95.17	5.66	0.86	1.75	1.69	5.21	5.16	5.21	67
短期 (1-3)	3,482	98.64	98.79	1.94	0.57	1.30	1.29	1.93	1.92	1.93	54
中期 (3-7)	5,134	96.30	96.52	4.69	0.85	1.66	1.63	4.57	4.53	4.57	66
長期 (7-)	3,302	88.94	89.25	11.08	1.20	2.41	2.27	10.12	10.00	10.10	85
長期 (7-11)	1,726	93.50	93.83	8.65	1.25	2.14	2.06	8.16	8.07	8.15	82
超長期 (11-)	1,577	83.93	84.24	13.73	1.14	2.75	2.53	12.50	12.35	12.47	87
BBB 格	-	-	-	-	-	-	-	-	-	-	-
短期 (1-3)	-	-	-	-	-	-	-	-	-	-	-
中期 (3-7)	-	-	-	-	-	-	-	-	-	-	-
長期 (7-)	-	-	-	-	-	-	-	-	-	-	-
長期 (7-11)	-	-	-	-	-	-	-	-	-	-	-
超長期 (11-)	-	-	-	-	-	-	-	-	-	-	-
BB 格	-	-	-	-	-	-	-	-	-	-	-
短期 (1-3)	-	-	-	-	-	-	-	-	-	-	-
中期 (3-7)	-	-	-	-	-	-	-	-	-	-	-
長期 (7-)	-	-	-	-	-	-	-	-	-	-	-
長期 (7-11)	-	-	-	-	-	-	-	-	-	-	-
超長期 (11-)	-	-	-	-	-	-	-	-	-	-	-
B 格以下	-	-	-	-	-	-	-	-	-	-	-
短期 (1-3)	-	-	-	-	-	-	-	-	-	-	-
中期 (3-7)	-	-	-	-	-	-	-	-	-	-	-
長期 (7-)	-	-	-	-	-	-	-	-	-	-	-
長期 (7-11)	-	-	-	-	-	-	-	-	-	-	-
超長期 (11-)	-	-	-	-	-	-	-	-	-	-	-
格付なし	26,994	92.79	93.02	9.73	0.94	1.61	1.54	7.79	7.72	7.74	32
短期 (1-3)	6,294	99.14	99.30	1.94	0.64	1.12	1.11	1.93	1.92	1.93	35
中期 (3-7)	8,670	97.99	98.22	4.60	0.85	1.30	1.29	4.50	4.47	4.50	32
長期 (7-)	12,030	85.72	85.99	17.50	1.16	2.17	2.00	14.04	13.89	13.92	30
長期 (7-11)	4,004	97.29	97.59	8.75	1.22	1.57	1.55	8.28	8.21	8.27	30
超長期 (11-)	8,026	79.95	80.20	21.87	1.13	2.54	2.27	17.54	17.33	17.34	29

出所:NFRC

- 格付は、JCR の格付をもとに NFRC で分類



## 事業債 JCR 格付別・ポートフォリオ指標 (2025年2月末、3月ポートフォリオ)

	額面 (10億円)	時価単価 (円)	利含単価 (円)	残存年数 (年)	利率 (%)	単利 (%)	複利 (%)	Dur (年)	M-Dur	E-Dur	Tspd (bp)
AAA~AA 格	31,566	95.13	95.28	5.96	0.62	1.40	1.35	5.26	5.22	5.25	33
短期 (1-3)	10,333	98.75	98.86	2.00	0.40	1.05	1.04	1.99	1.98	1.99	28
中期 (3-7)	13,545	96.67	96.80	4.68	0.59	1.32	1.30	4.59	4.56	4.59	33
長期 (7-)	7,688	87.56	87.81	13.55	0.98	2.07	1.92	11.52	11.40	11.46	42
長期 (7-11)	3,977	95.05	95.30	8.53	0.99	1.67	1.63	8.15	8.08	8.15	40
超長期 (11-)	3,711	79.54	79.78	18.94	0.96	2.58	2.30	15.83	15.65	15.70	44
AAA~A 格	43,435	95.09	95.26	5.91	0.69	1.50	1.45	5.27	5.23	5.26	43
短期 (1-3)	13,852	98.71	98.83	2.01	0.45	1.12	1.11	2.00	1.99	2.00	35
中期 (3-7)	18,559	96.57	96.72	4.70	0.66	1.42	1.39	4.60	4.57	4.60	42
長期 (7-)	11,024	88.07	88.33	12.84	1.06	2.18	2.03	11.11	10.99	11.07	55
長期 (7-11)	5,716	94.59	94.87	8.57	1.07	1.81	1.76	8.16	8.09	8.15	53
超長期 (11-)	5,308	81.04	81.30	17.44	1.04	2.64	2.38	14.82	14.65	14.72	58
AAA~BBB 格	43,435	95.09	95.26	5.91	0.69	1.50	1.45	5.27	5.23	5.26	43
短期 (1-3)	13,852	98.71	98.83	2.01	0.45	1.12	1.11	2.00	1.99	2.00	35
中期 (3-7)	18,559	96.57	96.72	4.70	0.66	1.42	1.39	4.60	4.57	4.60	42
長期 (7-)	11,024	88.07	88.33	12.84	1.06	2.18	2.03	11.11	10.99	11.07	55
長期 (7-11)	5,716	94.59	94.87	8.57	1.07	1.81	1.76	8.16	8.09	8.15	53
超長期 (11-)	5,308	81.04	81.30	17.44	1.04	2.64	2.38	14.82	14.65	14.72	58
AAA~BB 格	43,435	95.09	95.26	5.91	0.69	1.50	1.45	5.27	5.23	5.26	43
短期 (1-3)	13,852	98.71	98.83	2.01	0.45	1.12	1.11	2.00	1.99	2.00	35
中期 (3-7)	18,559	96.57	96.72	4.70	0.66	1.42	1.39	4.60	4.57	4.60	42
長期 (7-)	11,024	88.07	88.33	12.84	1.06	2.18	2.03	11.11	10.99	11.07	55
長期 (7-11)	5,716	94.59	94.87	8.57	1.07	1.81	1.76	8.16	8.09	8.15	53
超長期 (11-)	5,308	81.04	81.30	17.44	1.04	2.64	2.38	14.82	14.65	14.72	58
AAA 格	11,578	95.77	95.88	5.53	0.52	1.23	1.20	4.72	4.69	4.71	22
短期 (1-3)	4,360	98.71	98.76	1.99	0.28	0.96	0.95	1.98	1.97	1.98	19
中期 (3-7)	5,236	97.01	97.10	4.56	0.53	1.20	1.19	4.49	4.47	4.49	23
長期 (7-)	1,982	86.05	86.33	15.91	1.00	2.02	1.85	12.31	12.18	12.19	31
長期 (7-11)	1,175	95.28	95.55	8.61	0.94	1.58	1.55	8.25	8.18	8.24	31
超長期 (11-)	806	72.61	72.90	26.54	1.08	2.85	2.43	20.07	19.82	19.72	31
AA 格	19,988	94.76	94.93	6.21	0.68	1.49	1.45	5.58	5.53	5.57	40
短期 (1-3)	5,973	98.79	98.92	2.01	0.50	1.12	1.11	1.99	1.98	1.99	34
中期 (3-7)	8,309	96.46	96.61	4.75	0.62	1.40	1.38	4.66	4.63	4.66	40
長期 (7-)	5,706	88.09	88.32	12.73	0.97	2.08	1.95	11.25	11.14	11.22	45
長期 (7-11)	2,801	94.95	95.20	8.49	1.01	1.70	1.66	8.11	8.04	8.11	44
超長期 (11-)	2,905	81.47	81.69	16.83	0.93	2.51	2.27	14.78	14.61	14.71	47
A 格	11,869	94.99	95.22	5.76	0.89	1.76	1.71	5.30	5.25	5.30	68
短期 (1-3)	3,519	98.60	98.76	2.05	0.60	1.32	1.31	2.03	2.02	2.03	54
中期 (3-7)	5,014	96.29	96.51	4.75	0.86	1.67	1.64	4.63	4.59	4.63	66
長期 (7-)	3,336	89.23	89.55	11.20	1.23	2.42	2.28	10.19	10.07	10.17	85
長期 (7-11)	1,740	93.55	93.88	8.68	1.25	2.14	2.06	8.18	8.09	8.17	82
超長期 (11-)	1,597	84.52	84.83	13.96	1.21	2.77	2.55	12.62	12.46	12.58	88
BBB 格	-	-	-	-	-	-	-	-	-	-	-
短期 (1-3)	-	-	-	-	-	-	-	-	-	-	-
中期 (3-7)	-	-	-	-	-	-	-	-	-	-	-
長期 (7-)	-	-	-	-	-	-	-	-	-	-	-
長期 (7-11)	-	-	-	-	-	-	-	-	-	-	-
超長期 (11-)	-	-	-	-	-	-	-	-	-	-	-
BB 格	-	-	-	-	-	-	-	-	-	-	-
短期 (1-3)	-	-	-	-	-	-	-	-	-	-	-
中期 (3-7)	-	-	-	-	-	-	-	-	-	-	-
長期 (7-)	-	-	-	-	-	-	-	-	-	-	-
長期 (7-11)	-	-	-	-	-	-	-	-	-	-	-
超長期 (11-)	-	-	-	-	-	-	-	-	-	-	-
B 格以下	-	-	-	-	-	-	-	-	-	-	-
短期 (1-3)	-	-	-	-	-	-	-	-	-	-	-
中期 (3-7)	-	-	-	-	-	-	-	-	-	-	-
長期 (7-)	-	-	-	-	-	-	-	-	-	-	-
長期 (7-11)	-	-	-	-	-	-	-	-	-	-	-
超長期 (11-)	-	-	-	-	-	-	-	-	-	-	-
格付なし	26,920	92.77	92.99	9.79	0.94	1.62	1.54	7.85	7.77	7.79	32
短期 (1-3)	6,314	99.15	99.31	2.03	0.65	1.12	1.12	2.02	2.00	2.02	35
中期 (3-7)	8,606	97.98	98.19	4.67	0.85	1.31	1.30	4.57	4.54	4.57	33
長期 (7-)	12,000	85.67	85.94	17.54	1.16	2.18	2.00	14.08	13.92	13.95	30
長期 (7-11)	4,019	97.31	97.61	8.81	1.23	1.58	1.56	8.33	8.26	8.32	30
超長期 (11-)	7,981	79.81	80.07	21.94	1.13	2.54	2.28	17.60	17.40	17.41	29

出所:NFRC

- 格付は、JCR の格付をもとに NFRC で分類

## 事業債 Moody's 格付別・ポートフォリオ指標 (2025年2月末)

	額面 (10 億円)	時価単価 (円)	利含単価 (円)	残存年数 (年)	利率 (%)	単利 (%)	複利 (%)	Dur (年)	M-Dur	E-Dur	Tspd (bp)
AAA~AA 格	-	-	-	-	-	-	-	-	-	-	-
短期 (1-3)	-	-	-	-	-	-	-	-	-	-	-
中期 (3-7)	-	-	-	-	-	-	-	-	-	-	-
長期 (7-)	-	-	-	-	-	-	-	-	-	-	-
長期 (7-11)	-	-	-	-	-	-	-	-	-	-	-
超長期 (11-)	-	-	-	-	-	-	-	-	-	-	-
AAA~A 格	24,309	94.16	94.34	8.43	0.82	1.46	1.41	6.98	6.91	6.94	25
短期 (1-3)	6,885	99.07	99.17	1.90	0.46	0.97	0.97	1.89	1.88	1.89	22
中期 (3-7)	7,964	97.70	97.84	4.54	0.70	1.21	1.20	4.46	4.43	4.46	24
長期 (7-)	9,460	87.60	87.87	16.45	1.18	2.11	1.96	13.52	13.38	13.42	29
長期 (7-11)	3,373	97.15	97.43	8.69	1.17	1.55	1.53	8.24	8.18	8.23	29
超長期 (11-)	6,087	82.30	82.58	20.75	1.19	2.47	2.24	16.97	16.78	16.82	30
AAA~BBB 格	26,207	94.18	94.37	8.34	0.83	1.48	1.42	6.93	6.87	6.90	27
短期 (1-3)	7,145	99.05	99.15	1.90	0.45	0.98	0.97	1.89	1.88	1.89	22
中期 (3-7)	8,985	97.73	97.89	4.53	0.74	1.24	1.23	4.45	4.42	4.45	27
長期 (7-)	10,077	87.56	87.83	16.31	1.18	2.12	1.97	13.44	13.30	13.35	31
長期 (7-11)	3,633	97.00	97.27	8.67	1.16	1.56	1.54	8.23	8.17	8.22	30
超長期 (11-)	6,444	82.24	82.51	20.61	1.19	2.48	2.26	16.90	16.71	16.75	32
AAA~BB 格	26,207	94.18	94.37	8.34	0.83	1.48	1.42	6.93	6.87	6.90	27
短期 (1-3)	7,145	99.05	99.15	1.90	0.45	0.98	0.97	1.89	1.88	1.89	22
中期 (3-7)	8,985	97.73	97.89	4.53	0.74	1.24	1.23	4.45	4.42	4.45	27
長期 (7-)	10,077	87.56	87.83	16.31	1.18	2.12	1.97	13.44	13.30	13.35	31
長期 (7-11)	3,633	97.00	97.27	8.67	1.16	1.56	1.54	8.23	8.17	8.22	30
超長期 (11-)	6,444	82.24	82.51	20.61	1.19	2.48	2.26	16.90	16.71	16.75	32
AAA 格	-	-	-	-	-	-	-	-	-	-	-
短期 (1-3)	-	-	-	-	-	-	-	-	-	-	-
中期 (3-7)	-	-	-	-	-	-	-	-	-	-	-
長期 (7-)	-	-	-	-	-	-	-	-	-	-	-
長期 (7-11)	-	-	-	-	-	-	-	-	-	-	-
超長期 (11-)	-	-	-	-	-	-	-	-	-	-	-
AA 格	-	-	-	-	-	-	-	-	-	-	-
短期 (1-3)	-	-	-	-	-	-	-	-	-	-	-
中期 (3-7)	-	-	-	-	-	-	-	-	-	-	-
長期 (7-)	-	-	-	-	-	-	-	-	-	-	-
長期 (7-11)	-	-	-	-	-	-	-	-	-	-	-
超長期 (11-)	-	-	-	-	-	-	-	-	-	-	-
A 格	24,309	94.16	94.34	8.43	0.82	1.46	1.41	6.98	6.91	6.94	25
短期 (1-3)	6,885	99.07	99.17	1.90	0.46	0.97	0.97	1.89	1.88	1.89	22
中期 (3-7)	7,964	97.70	97.84	4.54	0.70	1.21	1.20	4.46	4.43	4.46	24
長期 (7-)	9,460	87.60	87.87	16.45	1.18	2.11	1.96	13.52	13.38	13.42	29
長期 (7-11)	3,373	97.15	97.43	8.69	1.17	1.55	1.53	8.24	8.18	8.23	29
超長期 (11-)	6,087	82.30	82.58	20.75	1.19	2.47	2.24	16.97	16.78	16.82	30
BBB 格	1,898	94.50	94.74	7.27	0.96	1.66	1.61	6.37	6.31	6.35	49
短期 (1-3)	260	98.60	98.69	1.91	0.31	1.06	1.05	1.90	1.89	1.90	29
中期 (3-7)	1,021	97.99	98.24	4.49	1.03	1.49	1.48	4.37	4.34	4.37	53
長期 (7-)	617	87.00	87.27	14.12	1.10	2.26	2.10	12.22	12.08	12.17	52
長期 (7-11)	260	95.02	95.27	8.48	1.03	1.72	1.68	8.10	8.03	8.09	45
超長期 (11-)	357	81.16	81.44	18.23	1.16	2.72	2.46	15.73	15.54	15.64	58
BB 格	-	-	-	-	-	-	-	-	-	-	-
短期 (1-3)	-	-	-	-	-	-	-	-	-	-	-
中期 (3-7)	-	-	-	-	-	-	-	-	-	-	-
長期 (7-)	-	-	-	-	-	-	-	-	-	-	-
長期 (7-11)	-	-	-	-	-	-	-	-	-	-	-
超長期 (11-)	-	-	-	-	-	-	-	-	-	-	-
B 格以下	-	-	-	-	-	-	-	-	-	-	-
短期 (1-3)	-	-	-	-	-	-	-	-	-	-	-
中期 (3-7)	-	-	-	-	-	-	-	-	-	-	-
長期 (7-)	-	-	-	-	-	-	-	-	-	-	-
長期 (7-11)	-	-	-	-	-	-	-	-	-	-	-
超長期 (11-)	-	-	-	-	-	-	-	-	-	-	-
格付なし	44,408	94.25	94.45	6.70	0.75	1.57	1.51	5.72	5.67	5.70	45
短期 (1-3)	13,218	98.78	98.91	1.94	0.51	1.17	1.17	1.93	1.92	1.93	41
中期 (3-7)	18,293	96.67	96.85	4.68	0.70	1.45	1.42	4.59	4.55	4.59	45
長期 (7-)	12,897	86.20	86.46	14.45	1.05	2.22	2.05	11.96	11.83	11.88	50
長期 (7-11)	6,047	94.91	95.20	8.61	1.12	1.80	1.75	8.18	8.11	8.17	51
超長期 (11-)	6,850	78.50	78.74	19.61	0.99	2.67	2.37	15.99	15.80	15.83	49

出所:NFRFC

- 格付は、Moody's の格付をもとに NFRFC で分類



## 事業債 Moody's 格付別・ポートフォリオ指標 (2025年2月末、3月ポートフォリオ)

	額面 (10億円)	時価単価 (円)	利含単価 (円)	残存年数 (年)	利率 (%)	単利 (%)	複利 (%)	Dur (年)	M-Dur	E-Dur	Tspd (bp)
AAA~AA 格	-	-	-	-	-	-	-	-	-	-	-
短期 (1-3)	-	-	-	-	-	-	-	-	-	-	-
中期 (3-7)	-	-	-	-	-	-	-	-	-	-	-
長期 (7-)	-	-	-	-	-	-	-	-	-	-	-
長期 (7-11)	-	-	-	-	-	-	-	-	-	-	-
超長期 (11-)	-	-	-	-	-	-	-	-	-	-	-
AAA~A 格	24,114	94.11	94.29	8.54	0.83	1.47	1.42	7.08	7.01	7.04	25
短期 (1-3)	6,575	99.08	99.19	1.99	0.49	0.99	0.98	1.98	1.97	1.98	22
中期 (3-7)	8,110	97.70	97.84	4.59	0.70	1.21	1.20	4.51	4.48	4.51	24
長期 (7-)	9,430	87.55	87.83	16.48	1.18	2.11	1.96	13.55	13.41	13.45	30
長期 (7-11)	3,373	97.24	97.52	8.74	1.18	1.56	1.54	8.28	8.22	8.28	29
超長期 (11-)	6,057	82.16	82.43	20.80	1.19	2.48	2.25	17.02	16.83	16.86	30
AAA~BBB 格	26,012	94.14	94.32	8.44	0.84	1.49	1.43	7.03	6.96	6.99	27
短期 (1-3)	6,910	99.05	99.16	2.00	0.48	0.99	0.99	1.99	1.98	1.99	22
中期 (3-7)	9,056	97.73	97.88	4.60	0.74	1.25	1.23	4.51	4.48	4.51	27
長期 (7-)	10,047	87.52	87.79	16.34	1.18	2.12	1.97	13.47	13.33	13.37	31
長期 (7-11)	3,633	97.08	97.36	8.72	1.17	1.57	1.55	8.27	8.21	8.27	30
超長期 (11-)	6,414	82.10	82.37	20.66	1.18	2.49	2.26	16.95	16.75	16.80	32
AAA~BB 格	26,012	94.14	94.32	8.44	0.84	1.49	1.43	7.03	6.96	6.99	27
短期 (1-3)	6,910	99.05	99.16	2.00	0.48	0.99	0.99	1.99	1.98	1.99	22
中期 (3-7)	9,056	97.73	97.88	4.60	0.74	1.25	1.23	4.51	4.48	4.51	27
長期 (7-)	10,047	87.52	87.79	16.34	1.18	2.12	1.97	13.47	13.33	13.37	31
長期 (7-11)	3,633	97.08	97.36	8.72	1.17	1.57	1.55	8.27	8.21	8.27	30
超長期 (11-)	6,414	82.10	82.37	20.66	1.18	2.49	2.26	16.95	16.75	16.80	32
AAA 格	-	-	-	-	-	-	-	-	-	-	-
短期 (1-3)	-	-	-	-	-	-	-	-	-	-	-
中期 (3-7)	-	-	-	-	-	-	-	-	-	-	-
長期 (7-)	-	-	-	-	-	-	-	-	-	-	-
長期 (7-11)	-	-	-	-	-	-	-	-	-	-	-
超長期 (11-)	-	-	-	-	-	-	-	-	-	-	-
AA 格	-	-	-	-	-	-	-	-	-	-	-
短期 (1-3)	-	-	-	-	-	-	-	-	-	-	-
中期 (3-7)	-	-	-	-	-	-	-	-	-	-	-
長期 (7-)	-	-	-	-	-	-	-	-	-	-	-
長期 (7-11)	-	-	-	-	-	-	-	-	-	-	-
超長期 (11-)	-	-	-	-	-	-	-	-	-	-	-
A 格	24,114	94.11	94.29	8.54	0.83	1.47	1.42	7.08	7.01	7.04	25
短期 (1-3)	6,575	99.08	99.19	1.99	0.49	0.99	0.98	1.98	1.97	1.98	22
中期 (3-7)	8,110	97.70	97.84	4.59	0.70	1.21	1.20	4.51	4.48	4.51	24
長期 (7-)	9,430	87.55	87.83	16.48	1.18	2.11	1.96	13.55	13.41	13.45	30
長期 (7-11)	3,373	97.24	97.52	8.74	1.18	1.56	1.54	8.28	8.22	8.28	29
超長期 (11-)	6,057	82.16	82.43	20.80	1.19	2.48	2.25	17.02	16.83	16.86	30
BBB 格	1,898	94.50	94.74	7.27	0.96	1.66	1.61	6.37	6.31	6.35	49
短期 (1-3)	335	98.48	98.60	2.16	0.37	1.10	1.09	2.15	2.13	2.15	31
中期 (3-7)	946	97.99	98.23	4.61	1.07	1.51	1.50	4.48	4.45	4.48	54
長期 (7-)	617	87.00	87.27	14.12	1.10	2.26	2.10	12.22	12.08	12.17	52
長期 (7-11)	260	95.02	95.27	8.48	1.03	1.72	1.68	8.10	8.03	8.09	45
超長期 (11-)	357	81.16	81.44	18.23	1.16	2.72	2.46	15.73	15.54	15.64	58
BB 格	-	-	-	-	-	-	-	-	-	-	-
短期 (1-3)	-	-	-	-	-	-	-	-	-	-	-
中期 (3-7)	-	-	-	-	-	-	-	-	-	-	-
長期 (7-)	-	-	-	-	-	-	-	-	-	-	-
長期 (7-11)	-	-	-	-	-	-	-	-	-	-	-
超長期 (11-)	-	-	-	-	-	-	-	-	-	-	-
B 格以下	-	-	-	-	-	-	-	-	-	-	-
短期 (1-3)	-	-	-	-	-	-	-	-	-	-	-
中期 (3-7)	-	-	-	-	-	-	-	-	-	-	-
長期 (7-)	-	-	-	-	-	-	-	-	-	-	-
長期 (7-11)	-	-	-	-	-	-	-	-	-	-	-
超長期 (11-)	-	-	-	-	-	-	-	-	-	-	-
格付なし	44,343	94.24	94.44	6.78	0.76	1.57	1.52	5.79	5.73	5.76	46
短期 (1-3)	13,256	98.75	98.89	2.03	0.53	1.19	1.18	2.01	2.00	2.01	41
中期 (3-7)	18,109	96.66	96.84	4.73	0.71	1.45	1.43	4.64	4.60	4.64	46
長期 (7-)	12,977	86.28	86.54	14.48	1.06	2.22	2.05	11.98	11.85	11.90	51
長期 (7-11)	6,102	94.90	95.19	8.64	1.12	1.80	1.75	8.21	8.13	8.20	51
超長期 (11-)	6,875	78.63	78.87	19.66	1.01	2.67	2.38	16.03	15.83	15.86	50

出所:NFRC

- 格付は、Moody's の格付をもとに NFRC で分類

## 事業債 S&amp;P 格付別・ポートフォリオ指標 (2025年2月末)

	額面 (10億円)	時価単価 (円)	利含単価 (円)	残存年数 (年)	利率 (%)	単利 (%)	複利 (%)	Dur (年)	M-Dur	E-Dur	Tspd (bp)
AAA~AA 格	851	82.30	82.59	17.21	0.98	2.14	1.90	13.00	12.86	12.88	32
短期 (1-3)	40	101.61	101.96	1.82	1.75	0.96	0.97	1.79	1.78	1.79	22
中期 (3-7)	135	96.12	96.22	5.34	0.46	1.29	1.26	5.26	5.22	5.26	26
長期 (7-)	676	78.40	78.72	20.49	1.03	2.44	2.13	15.76	15.57	15.60	34
長期 (7-11)	192	97.56	97.96	8.44	1.19	1.53	1.51	8.01	7.95	8.00	29
超長期 (11-)	484	70.80	71.09	25.27	0.98	2.94	2.47	19.99	19.74	19.75	37
AAA~A 格	16,245	92.63	92.83	8.87	0.78	1.51	1.43	7.16	7.10	7.12	27
短期 (1-3)	3,947	99.13	99.27	1.98	0.52	0.99	0.99	1.96	1.95	1.96	23
中期 (3-7)	5,604	97.35	97.54	4.82	0.69	1.26	1.25	4.72	4.70	4.72	27
長期 (7-)	6,694	84.84	85.09	16.33	1.01	2.11	1.93	13.08	12.94	12.97	31
長期 (7-11)	2,813	96.46	96.76	8.57	1.10	1.56	1.53	8.15	8.08	8.14	30
超長期 (11-)	3,881	76.42	76.63	21.97	0.94	2.62	2.29	17.59	17.38	17.38	32
AAA~BBB 格	16,460	92.68	92.88	8.81	0.78	1.51	1.43	7.12	7.05	7.08	27
短期 (1-3)	4,007	99.13	99.26	1.97	0.51	0.99	0.99	1.96	1.95	1.96	23
中期 (3-7)	5,729	97.35	97.53	4.80	0.69	1.26	1.25	4.70	4.68	4.70	27
長期 (7-)	6,724	84.87	85.12	16.30	1.01	2.11	1.93	13.06	12.92	12.95	31
長期 (7-11)	2,833	96.46	96.76	8.56	1.10	1.56	1.53	8.14	8.08	8.14	30
超長期 (11-)	3,891	76.44	76.65	21.94	0.94	2.62	2.29	17.58	17.37	17.37	32
AAA~BB 格	16,700	92.78	92.99	8.76	0.80	1.52	1.44	7.08	7.02	7.04	29
短期 (1-3)	4,007	99.13	99.26	1.97	0.51	0.99	0.99	1.96	1.95	1.96	23
中期 (3-7)	5,944	97.47	97.66	4.77	0.75	1.29	1.28	4.67	4.64	4.67	31
長期 (7-)	6,749	84.90	85.14	16.30	1.02	2.12	1.93	13.06	12.92	12.95	31
長期 (7-11)	2,833	96.46	96.76	8.56	1.10	1.56	1.53	8.14	8.08	8.14	30
超長期 (11-)	3,916	76.53	76.74	21.90	0.95	2.63	2.29	17.54	17.33	17.33	32
AAA 格	-	-	-	-	-	-	-	-	-	-	-
短期 (1-3)	-	-	-	-	-	-	-	-	-	-	-
中期 (3-7)	-	-	-	-	-	-	-	-	-	-	-
長期 (7-)	-	-	-	-	-	-	-	-	-	-	-
長期 (7-11)	-	-	-	-	-	-	-	-	-	-	-
超長期 (11-)	-	-	-	-	-	-	-	-	-	-	-
AA 格	851	82.30	82.59	17.21	0.98	2.14	1.90	13.00	12.86	12.88	32
短期 (1-3)	40	101.61	101.96	1.82	1.75	0.96	0.97	1.79	1.78	1.79	22
中期 (3-7)	135	96.12	96.22	5.34	0.46	1.29	1.26	5.26	5.22	5.26	26
長期 (7-)	676	78.40	78.72	20.49	1.03	2.44	2.13	15.76	15.57	15.60	34
長期 (7-11)	192	97.56	97.96	8.44	1.19	1.53	1.51	8.01	7.95	8.00	29
超長期 (11-)	484	70.80	71.09	25.27	0.98	2.94	2.47	19.99	19.74	19.75	37
A 格	15,394	93.20	93.40	8.41	0.77	1.48	1.41	6.88	6.82	6.84	27
短期 (1-3)	3,907	99.11	99.24	1.98	0.50	0.99	0.99	1.97	1.96	1.97	23
中期 (3-7)	5,469	97.38	97.57	4.81	0.70	1.26	1.24	4.71	4.68	4.71	27
長期 (7-)	6,018	85.57	85.80	15.87	1.01	2.08	1.90	12.80	12.67	12.70	31
長期 (7-11)	2,621	96.38	96.67	8.57	1.10	1.56	1.53	8.16	8.09	8.15	30
超長期 (11-)	3,397	77.22	77.42	21.49	0.94	2.58	2.26	17.28	17.08	17.08	31
BBB 格	215	96.83	97.02	4.10	0.58	1.36	1.33	3.92	3.89	3.91	41
短期 (1-3)	60	98.64	98.72	1.75	0.29	1.07	1.07	1.74	1.73	1.74	33
中期 (3-7)	125	97.11	97.29	3.85	0.60	1.36	1.34	3.79	3.77	3.79	43
長期 (7-)	30	92.07	92.47	9.80	1.08	1.96	1.88	9.09	9.01	9.09	56
長期 (7-11)	20	96.21	96.71	8.05	1.15	1.69	1.66	7.66	7.60	7.66	48
超長期 (11-)	10	83.78	83.98	13.29	0.95	2.59	2.38	12.40	12.25	12.37	74
BB 格	240	99.61	100.12	5.25	2.26	2.17	2.16	4.73	4.68	4.73	115
短期 (1-3)	-	-	-	-	-	-	-	-	-	-	-
中期 (3-7)	215	100.64	101.14	4.08	2.25	2.06	2.06	3.90	3.86	3.90	113
長期 (7-)	25	90.76	91.35	15.24	2.37	3.28	3.13	12.66	12.46	12.59	140
長期 (7-11)	-	-	-	-	-	-	-	-	-	-	-
超長期 (11-)	25	90.76	91.35	15.24	2.37	3.28	3.13	12.66	12.46	12.59	140
B 格以下	-	-	-	-	-	-	-	-	-	-	-
短期 (1-3)	-	-	-	-	-	-	-	-	-	-	-
中期 (3-7)	-	-	-	-	-	-	-	-	-	-	-
長期 (7-)	-	-	-	-	-	-	-	-	-	-	-
長期 (7-11)	-	-	-	-	-	-	-	-	-	-	-
超長期 (11-)	-	-	-	-	-	-	-	-	-	-	-
格付なし	53,915	94.67	94.86	6.86	0.77	1.54	1.49	5.89	5.84	5.87	41
短期 (1-3)	16,356	98.81	98.93	1.92	0.49	1.13	1.13	1.90	1.89	1.90	37
中期 (3-7)	21,334	96.89	97.06	4.60	0.71	1.40	1.38	4.50	4.47	4.50	42
長期 (7-)	16,225	87.58	87.86	14.83	1.14	2.19	2.05	12.43	12.30	12.36	46
長期 (7-11)	6,847	95.37	95.65	8.66	1.14	1.77	1.73	8.22	8.15	8.21	49
超長期 (11-)	9,378	81.90	82.17	19.34	1.14	2.56	2.32	16.02	15.83	15.88	44

出所:NFRC

- 格付は、S&P の格付をもとに NFRC で分類

## 事業債 S&amp;P 格付別・ポートフォリオ指標 (2025年2月末、3月ポートフォリオ)

	額面 (10億円)	時価単価 (円)	利含単価 (円)	残存年数 (年)	利率 (%)	単利 (%)	複利 (%)	Dur (年)	M-Dur	E-Dur	Tspd (bp)
AAA~AA 格	851	82.30	82.59	17.21	0.98	2.14	1.90	13.00	12.86	12.88	32
短期 (1-3)	40	101.61	101.96	1.82	1.75	0.96	0.97	1.79	1.78	1.79	22
中期 (3-7)	145	95.93	96.03	5.45	0.46	1.29	1.27	5.37	5.33	5.37	26
長期 (7-)	666	78.18	78.50	20.70	1.04	2.46	2.15	15.91	15.73	15.75	34
長期 (7-11)	182	97.79	98.20	8.52	1.23	1.53	1.52	8.06	8.00	8.06	29
超長期 (11-)	484	70.80	71.09	25.27	0.98	2.94	2.47	19.99	19.74	19.75	37
AAA~A 格	16,275	92.64	92.83	8.92	0.79	1.52	1.44	7.21	7.15	7.17	27
短期 (1-3)	3,916	99.12	99.26	2.06	0.54	1.00	1.00	2.05	2.04	2.05	23
中期 (3-7)	5,641	97.36	97.54	4.86	0.70	1.26	1.25	4.76	4.73	4.76	27
長期 (7-)	6,719	84.89	85.13	16.33	1.01	2.11	1.93	13.08	12.94	12.97	31
長期 (7-11)	2,853	96.42	96.71	8.61	1.10	1.56	1.54	8.19	8.13	8.19	30
超長期 (11-)	3,866	76.38	76.59	22.03	0.95	2.63	2.29	17.64	17.43	17.43	31
AAA~BBB 格	16,490	92.69	92.89	8.86	0.79	1.51	1.44	7.17	7.10	7.13	27
短期 (1-3)	4,021	99.10	99.24	2.07	0.53	1.00	1.00	2.05	2.04	2.05	23
中期 (3-7)	5,721	97.35	97.54	4.85	0.70	1.26	1.25	4.76	4.73	4.76	27
長期 (7-)	6,749	84.92	85.17	16.30	1.01	2.11	1.93	13.06	12.93	12.95	31
長期 (7-11)	2,873	96.41	96.71	8.61	1.10	1.56	1.54	8.19	8.12	8.18	30
超長期 (11-)	3,876	76.40	76.61	22.01	0.95	2.63	2.29	17.63	17.42	17.42	32
AAA~BB 格	16,730	92.79	92.99	8.81	0.81	1.52	1.45	7.13	7.07	7.09	29
短期 (1-3)	4,021	99.10	99.24	2.07	0.53	1.00	1.00	2.05	2.04	2.05	23
中期 (3-7)	5,936	97.47	97.67	4.83	0.76	1.29	1.28	4.72	4.69	4.72	30
長期 (7-)	6,774	84.94	85.19	16.30	1.02	2.12	1.93	13.06	12.92	12.95	31
長期 (7-11)	2,873	96.41	96.71	8.61	1.10	1.56	1.54	8.19	8.12	8.18	30
超長期 (11-)	3,901	76.49	76.70	21.97	0.96	2.63	2.30	17.59	17.38	17.38	32
AAA 格	-	-	-	-	-	-	-	-	-	-	-
短期 (1-3)	-	-	-	-	-	-	-	-	-	-	-
中期 (3-7)	-	-	-	-	-	-	-	-	-	-	-
長期 (7-)	-	-	-	-	-	-	-	-	-	-	-
長期 (7-11)	-	-	-	-	-	-	-	-	-	-	-
超長期 (11-)	-	-	-	-	-	-	-	-	-	-	-
AA 格	851	82.30	82.59	17.21	0.98	2.14	1.90	13.00	12.86	12.88	32
短期 (1-3)	40	101.61	101.96	1.82	1.75	0.96	0.97	1.79	1.78	1.79	22
中期 (3-7)	145	95.93	96.03	5.45	0.46	1.29	1.27	5.37	5.33	5.37	26
長期 (7-)	666	78.18	78.50	20.70	1.04	2.46	2.15	15.91	15.73	15.75	34
長期 (7-11)	182	97.79	98.20	8.52	1.23	1.53	1.52	8.06	8.00	8.06	29
超長期 (11-)	484	70.80	71.09	25.27	0.98	2.94	2.47	19.99	19.74	19.75	37
A 格	15,424	93.21	93.40	8.47	0.78	1.49	1.42	6.93	6.87	6.89	27
短期 (1-3)	3,876	99.10	99.24	2.06	0.53	1.00	1.00	2.05	2.04	2.05	23
中期 (3-7)	5,496	97.40	97.58	4.85	0.71	1.26	1.25	4.75	4.72	4.75	27
長期 (7-)	6,053	85.63	85.86	15.85	1.01	2.08	1.90	12.80	12.66	12.69	31
長期 (7-11)	2,671	96.32	96.61	8.62	1.10	1.57	1.54	8.20	8.14	8.19	30
超長期 (11-)	3,382	77.18	77.38	21.57	0.94	2.58	2.27	17.34	17.13	17.13	31
BBB 格	215	96.83	97.02	4.10	0.58	1.36	1.33	3.92	3.89	3.91	41
短期 (1-3)	105	98.24	98.38	2.30	0.38	1.17	1.16	2.28	2.27	2.28	37
中期 (3-7)	80	96.78	96.93	4.32	0.66	1.39	1.37	4.24	4.21	4.24	42
長期 (7-)	30	92.07	92.47	9.80	1.08	1.96	1.88	9.09	9.01	9.09	56
長期 (7-11)	20	96.21	96.71	8.05	1.15	1.69	1.66	7.66	7.60	7.66	48
超長期 (11-)	10	83.78	83.98	13.29	0.95	2.59	2.38	12.40	12.25	12.37	74
BB 格	240	99.61	100.12	5.25	2.26	2.17	2.16	4.73	4.68	4.73	115
短期 (1-3)	-	-	-	-	-	-	-	-	-	-	-
中期 (3-7)	215	100.64	101.14	4.08	2.25	2.06	2.06	3.90	3.86	3.90	113
長期 (7-)	25	90.76	91.35	15.24	2.37	3.28	3.13	12.66	12.46	12.59	140
長期 (7-11)	-	-	-	-	-	-	-	-	-	-	-
超長期 (11-)	25	90.76	91.35	15.24	2.37	3.28	3.13	12.66	12.46	12.59	140
B 格以下	-	-	-	-	-	-	-	-	-	-	-
短期 (1-3)	-	-	-	-	-	-	-	-	-	-	-
中期 (3-7)	-	-	-	-	-	-	-	-	-	-	-
長期 (7-)	-	-	-	-	-	-	-	-	-	-	-
長期 (7-11)	-	-	-	-	-	-	-	-	-	-	-
超長期 (11-)	-	-	-	-	-	-	-	-	-	-	-
格付なし	53,624	94.65	94.83	6.95	0.78	1.55	1.50	5.97	5.92	5.95	42
短期 (1-3)	16,145	98.79	98.92	2.01	0.51	1.15	1.14	1.99	1.98	1.99	38
中期 (3-7)	21,229	96.88	97.05	4.65	0.71	1.41	1.39	4.56	4.52	4.56	42
長期 (7-)	16,250	87.60	87.88	14.87	1.15	2.20	2.05	12.46	12.33	12.39	46
長期 (7-11)	6,862	95.42	95.70	8.70	1.15	1.77	1.73	8.25	8.18	8.24	49
超長期 (11-)	9,388	81.89	82.16	19.39	1.15	2.56	2.33	16.05	15.86	15.91	44

出所:NFRC

- 格付は、S&P の格付をもとに NFRC で分類

## 円建外債 最高格付別・ポートフォリオ指標 (2025年2月末)

	額面 (10億円)	時価単価 (円)	利含単価 (円)	残存年数 (年)	利率 (%)	単利 (%)	複利 (%)	Dur (年)	M-Dur	E-Dur	Tspd (bp)
AAA~AA格	776	98.83	99.06	3.08	0.92	1.30	1.29	3.01	2.98	3.00	44
短期(1-3)	494	99.30	99.52	2.19	0.88	1.20	1.20	2.17	2.16	2.17	41
中期(3-7)	267	98.06	98.31	4.34	0.96	1.44	1.43	4.24	4.21	4.24	47
長期(7-)	15	96.80	97.20	9.88	1.61	1.98	1.94	8.96	8.87	8.94	62
長期(7-11)	11	97.95	98.43	8.46	1.47	1.75	1.73	7.94	7.88	7.94	51
超長期(11-)	4	93.79	94.02	13.59	1.99	2.61	2.53	11.72	11.58	11.68	91
AAA~A格	3,727	98.37	98.65	3.46	1.10	1.63	1.62	3.28	3.25	3.28	74
短期(1-3)	2,192	99.05	99.30	2.10	1.02	1.48	1.48	2.08	2.06	2.08	70
中期(3-7)	1,248	97.49	97.74	3.99	1.02	1.69	1.67	3.90	3.86	3.90	74
長期(7-)	287	96.99	97.56	11.49	2.11	2.48	2.44	9.91	9.78	9.87	101
長期(7-11)	155	96.64	97.12	8.80	1.75	2.23	2.19	8.12	8.03	8.11	94
超長期(11-)	132	97.40	98.09	14.65	2.54	2.78	2.74	11.98	11.82	11.91	108
AAA~BBB格	3,727	98.37	98.65	3.46	1.10	1.63	1.62	3.28	3.25	3.28	74
短期(1-3)	2,192	99.05	99.30	2.10	1.02	1.48	1.48	2.08	2.06	2.08	70
中期(3-7)	1,248	97.49	97.74	3.99	1.02	1.69	1.67	3.90	3.86	3.90	74
長期(7-)	287	96.99	97.56	11.49	2.11	2.48	2.44	9.91	9.78	9.87	101
長期(7-11)	155	96.64	97.12	8.80	1.75	2.23	2.19	8.12	8.03	8.11	94
超長期(11-)	132	97.40	98.09	14.65	2.54	2.78	2.74	11.98	11.82	11.91	108
AAA~BB格	3,727	98.37	98.65	3.46	1.10	1.63	1.62	3.28	3.25	3.28	74
短期(1-3)	2,192	99.05	99.30	2.10	1.02	1.48	1.48	2.08	2.06	2.08	70
中期(3-7)	1,248	97.49	97.74	3.99	1.02	1.69	1.67	3.90	3.86	3.90	74
長期(7-)	287	96.99	97.56	11.49	2.11	2.48	2.44	9.91	9.78	9.87	101
長期(7-11)	155	96.64	97.12	8.80	1.75	2.23	2.19	8.12	8.03	8.11	94
超長期(11-)	132	97.40	98.09	14.65	2.54	2.78	2.74	11.98	11.82	11.91	108
AAA格	-	-	-	-	-	-	-	-	-	-	-
短期(1-3)	-	-	-	-	-	-	-	-	-	-	-
中期(3-7)	-	-	-	-	-	-	-	-	-	-	-
長期(7-)	-	-	-	-	-	-	-	-	-	-	-
長期(7-11)	-	-	-	-	-	-	-	-	-	-	-
超長期(11-)	-	-	-	-	-	-	-	-	-	-	-
AA格	776	98.83	99.06	3.08	0.92	1.30	1.29	3.01	2.98	3.00	44
短期(1-3)	494	99.30	99.52	2.19	0.88	1.20	1.20	2.17	2.16	2.17	41
中期(3-7)	267	98.06	98.31	4.34	0.96	1.44	1.43	4.24	4.21	4.24	47
長期(7-)	15	96.80	97.20	9.88	1.61	1.98	1.94	8.96	8.87	8.94	62
長期(7-11)	11	97.95	98.43	8.46	1.47	1.75	1.73	7.94	7.88	7.94	51
超長期(11-)	4	93.79	94.02	13.59	1.99	2.61	2.53	11.72	11.58	11.68	91
A格	2,951	98.25	98.54	3.56	1.15	1.72	1.70	3.35	3.32	3.35	82
短期(1-3)	1,698	98.98	99.24	2.08	1.06	1.57	1.56	2.05	2.04	2.05	79
中期(3-7)	981	97.34	97.59	3.89	1.04	1.76	1.74	3.80	3.77	3.80	82
長期(7-)	272	97.00	97.58	11.58	2.14	2.51	2.47	9.96	9.83	9.92	103
長期(7-11)	144	96.54	97.02	8.82	1.77	2.26	2.23	8.13	8.04	8.13	98
超長期(11-)	128	97.52	98.22	14.68	2.56	2.78	2.75	11.99	11.83	11.91	108
BBB格	-	-	-	-	-	-	-	-	-	-	-
短期(1-3)	-	-	-	-	-	-	-	-	-	-	-
中期(3-7)	-	-	-	-	-	-	-	-	-	-	-
長期(7-)	-	-	-	-	-	-	-	-	-	-	-
長期(7-11)	-	-	-	-	-	-	-	-	-	-	-
超長期(11-)	-	-	-	-	-	-	-	-	-	-	-
BB格	-	-	-	-	-	-	-	-	-	-	-
短期(1-3)	-	-	-	-	-	-	-	-	-	-	-
中期(3-7)	-	-	-	-	-	-	-	-	-	-	-
長期(7-)	-	-	-	-	-	-	-	-	-	-	-
長期(7-11)	-	-	-	-	-	-	-	-	-	-	-
超長期(11-)	-	-	-	-	-	-	-	-	-	-	-
B格以下	-	-	-	-	-	-	-	-	-	-	-
短期(1-3)	-	-	-	-	-	-	-	-	-	-	-
中期(3-7)	-	-	-	-	-	-	-	-	-	-	-
長期(7-)	-	-	-	-	-	-	-	-	-	-	-
長期(7-11)	-	-	-	-	-	-	-	-	-	-	-
超長期(11-)	-	-	-	-	-	-	-	-	-	-	-
格付なし	-	-	-	-	-	-	-	-	-	-	-
短期(1-3)	-	-	-	-	-	-	-	-	-	-	-
中期(3-7)	-	-	-	-	-	-	-	-	-	-	-
長期(7-)	-	-	-	-	-	-	-	-	-	-	-
長期(7-11)	-	-	-	-	-	-	-	-	-	-	-
超長期(11-)	-	-	-	-	-	-	-	-	-	-	-

出所:NFRC

- 格付は、格付会社4社の最高格付をもとに分類

円建外債 最高格付別・ポートフォリオ指標 (2025年2月末、3月ポートフォリオ)

	額面 (10億円)	時価単価 (円)	利含単価 (円)	残存年数 (年)	利率 (%)	単利 (%)	複利 (%)	Dur (年)	M-Dur	E-Dur	Tspd (bp)
AAA~AA 格	806	98.86	99.09	3.07	0.93	1.30	1.29	3.00	2.98	3.00	44
短期 (1-3)	524	99.32	99.54	2.23	0.89	1.21	1.20	2.21	2.20	2.21	42
中期 (3-7)	267	98.06	98.31	4.34	0.96	1.44	1.43	4.24	4.21	4.24	47
長期 (7-)	15	96.80	97.20	9.88	1.61	1.98	1.94	8.96	8.87	8.94	62
長期 (7-11)	11	97.95	98.43	8.46	1.47	1.75	1.73	7.94	7.88	7.94	51
超長期 (11-)	4	93.79	94.02	13.59	1.99	2.61	2.53	11.72	11.58	11.68	91
AAA~A 格	3,796	98.39	98.66	3.47	1.10	1.62	1.61	3.29	3.26	3.29	73
短期 (1-3)	2,266	99.04	99.28	2.14	1.01	1.48	1.47	2.11	2.10	2.11	69
中期 (3-7)	1,240	97.53	97.79	4.02	1.03	1.69	1.67	3.93	3.89	3.93	74
長期 (7-)	290	97.01	97.58	11.47	2.11	2.47	2.44	9.90	9.78	9.86	100
長期 (7-11)	158	96.68	97.15	8.82	1.75	2.22	2.19	8.14	8.05	8.13	94
超長期 (11-)	132	97.40	98.09	14.65	2.54	2.78	2.74	11.98	11.82	11.91	108
AAA~BBB 格	3,796	98.39	98.66	3.47	1.10	1.62	1.61	3.29	3.26	3.29	73
短期 (1-3)	2,266	99.04	99.28	2.14	1.01	1.48	1.47	2.11	2.10	2.11	69
中期 (3-7)	1,240	97.53	97.79	4.02	1.03	1.69	1.67	3.93	3.89	3.93	74
長期 (7-)	290	97.01	97.58	11.47	2.11	2.47	2.44	9.90	9.78	9.86	100
長期 (7-11)	158	96.68	97.15	8.82	1.75	2.22	2.19	8.14	8.05	8.13	94
超長期 (11-)	132	97.40	98.09	14.65	2.54	2.78	2.74	11.98	11.82	11.91	108
AAA~BB 格	3,796	98.39	98.66	3.47	1.10	1.62	1.61	3.29	3.26	3.29	73
短期 (1-3)	2,266	99.04	99.28	2.14	1.01	1.48	1.47	2.11	2.10	2.11	69
中期 (3-7)	1,240	97.53	97.79	4.02	1.03	1.69	1.67	3.93	3.89	3.93	74
長期 (7-)	290	97.01	97.58	11.47	2.11	2.47	2.44	9.90	9.78	9.86	100
長期 (7-11)	158	96.68	97.15	8.82	1.75	2.22	2.19	8.14	8.05	8.13	94
超長期 (11-)	132	97.40	98.09	14.65	2.54	2.78	2.74	11.98	11.82	11.91	108
AAA 格	-	-	-	-	-	-	-	-	-	-	-
短期 (1-3)	-	-	-	-	-	-	-	-	-	-	-
中期 (3-7)	-	-	-	-	-	-	-	-	-	-	-
長期 (7-)	-	-	-	-	-	-	-	-	-	-	-
長期 (7-11)	-	-	-	-	-	-	-	-	-	-	-
超長期 (11-)	-	-	-	-	-	-	-	-	-	-	-
AA 格	806	98.86	99.09	3.07	0.93	1.30	1.29	3.00	2.98	3.00	44
短期 (1-3)	524	99.32	99.54	2.23	0.89	1.21	1.20	2.21	2.20	2.21	42
中期 (3-7)	267	98.06	98.31	4.34	0.96	1.44	1.43	4.24	4.21	4.24	47
長期 (7-)	15	96.80	97.20	9.88	1.61	1.98	1.94	8.96	8.87	8.94	62
長期 (7-11)	11	97.95	98.43	8.46	1.47	1.75	1.73	7.94	7.88	7.94	51
超長期 (11-)	4	93.79	94.02	13.59	1.99	2.61	2.53	11.72	11.58	11.68	91
A 格	2,990	98.26	98.55	3.57	1.15	1.71	1.70	3.37	3.34	3.36	81
短期 (1-3)	1,741	98.95	99.20	2.11	1.05	1.56	1.55	2.08	2.07	2.08	78
中期 (3-7)	973	97.39	97.64	3.93	1.06	1.76	1.74	3.84	3.81	3.84	81
長期 (7-)	275	97.02	97.60	11.56	2.14	2.50	2.47	9.95	9.82	9.91	102
長期 (7-11)	147	96.59	97.06	8.85	1.77	2.25	2.22	8.16	8.07	8.15	97
超長期 (11-)	128	97.52	98.22	14.68	2.56	2.78	2.75	11.99	11.83	11.91	108
BBB 格	-	-	-	-	-	-	-	-	-	-	-
短期 (1-3)	-	-	-	-	-	-	-	-	-	-	-
中期 (3-7)	-	-	-	-	-	-	-	-	-	-	-
長期 (7-)	-	-	-	-	-	-	-	-	-	-	-
長期 (7-11)	-	-	-	-	-	-	-	-	-	-	-
超長期 (11-)	-	-	-	-	-	-	-	-	-	-	-
BB 格	-	-	-	-	-	-	-	-	-	-	-
短期 (1-3)	-	-	-	-	-	-	-	-	-	-	-
中期 (3-7)	-	-	-	-	-	-	-	-	-	-	-
長期 (7-)	-	-	-	-	-	-	-	-	-	-	-
長期 (7-11)	-	-	-	-	-	-	-	-	-	-	-
超長期 (11-)	-	-	-	-	-	-	-	-	-	-	-
B 格以下	-	-	-	-	-	-	-	-	-	-	-
短期 (1-3)	-	-	-	-	-	-	-	-	-	-	-
中期 (3-7)	-	-	-	-	-	-	-	-	-	-	-
長期 (7-)	-	-	-	-	-	-	-	-	-	-	-
長期 (7-11)	-	-	-	-	-	-	-	-	-	-	-
超長期 (11-)	-	-	-	-	-	-	-	-	-	-	-
格付なし	-	-	-	-	-	-	-	-	-	-	-
短期 (1-3)	-	-	-	-	-	-	-	-	-	-	-
中期 (3-7)	-	-	-	-	-	-	-	-	-	-	-
長期 (7-)	-	-	-	-	-	-	-	-	-	-	-
長期 (7-11)	-	-	-	-	-	-	-	-	-	-	-
超長期 (11-)	-	-	-	-	-	-	-	-	-	-	-

出所:NFRC

- 格付は、格付会社4社の最高格付をもとに分類

## 円建外債 最低格付別・ポートフォリオ指標 (2025年2月末)

	額面 (10億円)	時価単価 (円)	利含単価 (円)	残存年数 (年)	利率 (%)	単利 (%)	複利 (%)	Dur (年)	M-Dur	E-Dur	Tspd (bp)
AAA~AA格	515	98.81	99.06	3.10	0.83	1.21	1.21	3.04	3.02	3.04	35
短期(1-3)	313	99.29	99.52	2.20	0.80	1.13	1.12	2.18	2.17	2.18	34
中期(3-7)	195	98.04	98.30	4.36	0.86	1.35	1.34	4.27	4.24	4.27	38
長期(7-)	7	99.12	99.72	8.54	1.31	1.43	1.42	8.06	8.00	8.05	20
長期(7-11)	7	99.12	99.72	8.54	1.31	1.43	1.42	8.06	8.00	8.05	20
超長期(11-)	-	-	-	-	-	-	-	-	-	-	-
AAA~A格	2,561	98.72	99.02	3.33	1.05	1.49	1.49	3.17	3.15	3.17	62
短期(1-3)	1,578	99.19	99.46	2.08	0.99	1.39	1.39	2.06	2.05	2.06	61
中期(3-7)	820	97.77	98.06	4.04	0.97	1.54	1.53	3.95	3.91	3.94	60
長期(7-)	163	98.98	99.56	11.84	2.10	2.26	2.25	10.14	10.02	10.09	79
長期(7-11)	90	96.71	97.14	8.86	1.56	2.01	1.98	8.25	8.17	8.24	72
超長期(11-)	73	101.76	102.52	15.51	2.77	2.55	2.57	12.34	12.18	12.24	88
AAA~BBB格	3,727	98.37	98.65	3.46	1.10	1.63	1.62	3.28	3.25	3.28	74
短期(1-3)	2,192	99.05	99.30	2.10	1.02	1.48	1.48	2.08	2.06	2.08	70
中期(3-7)	1,248	97.49	97.74	3.99	1.02	1.69	1.67	3.90	3.86	3.90	74
長期(7-)	287	96.99	97.56	11.49	2.11	2.48	2.44	9.91	9.78	9.87	101
長期(7-11)	155	96.64	97.12	8.80	1.75	2.23	2.19	8.12	8.03	8.11	94
超長期(11-)	132	97.40	98.09	14.65	2.54	2.78	2.74	11.98	11.82	11.91	108
AAA~BB格	3,727	98.37	98.65	3.46	1.10	1.63	1.62	3.28	3.25	3.28	74
短期(1-3)	2,192	99.05	99.30	2.10	1.02	1.48	1.48	2.08	2.06	2.08	70
中期(3-7)	1,248	97.49	97.74	3.99	1.02	1.69	1.67	3.90	3.86	3.90	74
長期(7-)	287	96.99	97.56	11.49	2.11	2.48	2.44	9.91	9.78	9.87	101
長期(7-11)	155	96.64	97.12	8.80	1.75	2.23	2.19	8.12	8.03	8.11	94
超長期(11-)	132	97.40	98.09	14.65	2.54	2.78	2.74	11.98	11.82	11.91	108
AAA格	-	-	-	-	-	-	-	-	-	-	-
短期(1-3)	-	-	-	-	-	-	-	-	-	-	-
中期(3-7)	-	-	-	-	-	-	-	-	-	-	-
長期(7-)	-	-	-	-	-	-	-	-	-	-	-
長期(7-11)	-	-	-	-	-	-	-	-	-	-	-
超長期(11-)	-	-	-	-	-	-	-	-	-	-	-
AA格	515	98.81	99.06	3.10	0.83	1.21	1.21	3.04	3.02	3.04	35
短期(1-3)	313	99.29	99.52	2.20	0.80	1.13	1.12	2.18	2.17	2.18	34
中期(3-7)	195	98.04	98.30	4.36	0.86	1.35	1.34	4.27	4.24	4.27	38
長期(7-)	7	99.12	99.72	8.54	1.31	1.43	1.42	8.06	8.00	8.05	20
長期(7-11)	7	99.12	99.72	8.54	1.31	1.43	1.42	8.06	8.00	8.05	20
超長期(11-)	-	-	-	-	-	-	-	-	-	-	-
A格	2,047	98.70	99.01	3.39	1.11	1.57	1.56	3.21	3.18	3.20	69
短期(1-3)	1,265	99.17	99.44	2.05	1.03	1.46	1.45	2.03	2.01	2.03	68
中期(3-7)	625	97.69	97.99	3.93	1.00	1.61	1.59	3.84	3.81	3.84	66
長期(7-)	157	98.97	99.55	11.98	2.13	2.29	2.29	10.23	10.11	10.17	82
長期(7-11)	84	96.53	96.94	8.88	1.58	2.05	2.02	8.26	8.18	8.26	76
超長期(11-)	73	101.76	102.52	15.51	2.77	2.55	2.57	12.34	12.18	12.24	88
BBB格	1,166	97.60	97.83	3.74	1.22	1.93	1.91	3.51	3.47	3.51	101
短期(1-3)	614	98.69	98.90	2.15	1.10	1.73	1.72	2.13	2.11	2.13	94
中期(3-7)	428	96.96	97.13	3.90	1.13	1.98	1.95	3.80	3.77	3.80	103
長期(7-)	124	94.38	94.95	11.03	2.13	2.78	2.71	9.59	9.46	9.56	130
長期(7-11)	65	96.54	97.08	8.72	2.01	2.53	2.49	7.95	7.85	7.94	125
超長期(11-)	59	91.99	92.58	13.59	2.25	3.08	2.97	11.49	11.32	11.44	135
BB格	-	-	-	-	-	-	-	-	-	-	-
短期(1-3)	-	-	-	-	-	-	-	-	-	-	-
中期(3-7)	-	-	-	-	-	-	-	-	-	-	-
長期(7-)	-	-	-	-	-	-	-	-	-	-	-
長期(7-11)	-	-	-	-	-	-	-	-	-	-	-
超長期(11-)	-	-	-	-	-	-	-	-	-	-	-
B格以下	-	-	-	-	-	-	-	-	-	-	-
短期(1-3)	-	-	-	-	-	-	-	-	-	-	-
中期(3-7)	-	-	-	-	-	-	-	-	-	-	-
長期(7-)	-	-	-	-	-	-	-	-	-	-	-
長期(7-11)	-	-	-	-	-	-	-	-	-	-	-
超長期(11-)	-	-	-	-	-	-	-	-	-	-	-
格付なし	-	-	-	-	-	-	-	-	-	-	-
短期(1-3)	-	-	-	-	-	-	-	-	-	-	-
中期(3-7)	-	-	-	-	-	-	-	-	-	-	-
長期(7-)	-	-	-	-	-	-	-	-	-	-	-
長期(7-11)	-	-	-	-	-	-	-	-	-	-	-
超長期(11-)	-	-	-	-	-	-	-	-	-	-	-

出所:NFRC

- 格付は、格付会社4社の最低格付をもとに分類

## 円建外債 最低格付別・ポートフォリオ指標 (2025年2月末、3月ポートフォリオ)

	額面 (10億円)	時価単価 (円)	利含単価 (円)	残存年数 (年)	利率 (%)	単利 (%)	複利 (%)	Dur (年)	M-Dur	E-Dur	Tspd (bp)
AAA~AA格	545	98.86	99.09	3.09	0.85	1.22	1.21	3.03	3.01	3.03	36
短期(1-3)	343	99.32	99.53	2.27	0.83	1.14	1.14	2.24	2.23	2.24	35
中期(3-7)	195	98.04	98.30	4.36	0.86	1.35	1.34	4.27	4.24	4.27	38
長期(7-)	7	99.12	99.72	8.54	1.31	1.43	1.42	8.06	8.00	8.05	20
長期(7-11)	7	99.12	99.72	8.54	1.31	1.43	1.42	8.06	8.00	8.05	20
超長期(11-)	-	-	-	-	-	-	-	-	-	-	-
AAA~A格	2,630	98.74	99.03	3.35	1.05	1.49	1.48	3.19	3.17	3.19	61
短期(1-3)	1,627	99.20	99.46	2.12	0.98	1.38	1.37	2.10	2.08	2.10	60
中期(3-7)	837	97.80	98.09	4.05	0.98	1.55	1.53	3.96	3.93	3.96	60
長期(7-)	166	98.97	99.54	11.80	2.09	2.25	2.24	10.12	10.00	10.07	79
長期(7-11)	93	96.78	97.20	8.89	1.56	2.00	1.97	8.28	8.19	8.27	71
超長期(11-)	73	101.76	102.52	15.51	2.77	2.55	2.57	12.34	12.18	12.24	88
AAA~BBB格	3,796	98.39	98.66	3.47	1.10	1.62	1.61	3.29	3.26	3.29	73
短期(1-3)	2,266	99.04	99.28	2.14	1.01	1.48	1.47	2.11	2.10	2.11	69
中期(3-7)	1,240	97.53	97.79	4.02	1.03	1.69	1.67	3.93	3.89	3.93	74
長期(7-)	290	97.01	97.58	11.47	2.11	2.47	2.44	9.90	9.78	9.86	100
長期(7-11)	158	96.68	97.15	8.82	1.75	2.22	2.19	8.14	8.05	8.13	94
超長期(11-)	132	97.40	98.09	14.65	2.54	2.78	2.74	11.98	11.82	11.91	108
AAA~BB格	3,796	98.39	98.66	3.47	1.10	1.62	1.61	3.29	3.26	3.29	73
短期(1-3)	2,266	99.04	99.28	2.14	1.01	1.48	1.47	2.11	2.10	2.11	69
中期(3-7)	1,240	97.53	97.79	4.02	1.03	1.69	1.67	3.93	3.89	3.93	74
長期(7-)	290	97.01	97.58	11.47	2.11	2.47	2.44	9.90	9.78	9.86	100
長期(7-11)	158	96.68	97.15	8.82	1.75	2.22	2.19	8.14	8.05	8.13	94
超長期(11-)	132	97.40	98.09	14.65	2.54	2.78	2.74	11.98	11.82	11.91	108
AAA格	-	-	-	-	-	-	-	-	-	-	-
短期(1-3)	-	-	-	-	-	-	-	-	-	-	-
中期(3-7)	-	-	-	-	-	-	-	-	-	-	-
長期(7-)	-	-	-	-	-	-	-	-	-	-	-
長期(7-11)	-	-	-	-	-	-	-	-	-	-	-
超長期(11-)	-	-	-	-	-	-	-	-	-	-	-
AA格	545	98.86	99.09	3.09	0.85	1.22	1.21	3.03	3.01	3.03	36
短期(1-3)	343	99.32	99.53	2.27	0.83	1.14	1.14	2.24	2.23	2.24	35
中期(3-7)	195	98.04	98.30	4.36	0.86	1.35	1.34	4.27	4.24	4.27	38
長期(7-)	7	99.12	99.72	8.54	1.31	1.43	1.42	8.06	8.00	8.05	20
長期(7-11)	7	99.12	99.72	8.54	1.31	1.43	1.42	8.06	8.00	8.05	20
超長期(11-)	-	-	-	-	-	-	-	-	-	-	-
A格	2,085	98.71	99.01	3.41	1.10	1.56	1.55	3.24	3.21	3.23	67
短期(1-3)	1,284	99.17	99.44	2.08	1.02	1.44	1.44	2.06	2.04	2.06	66
中期(3-7)	642	97.73	98.03	3.96	1.01	1.61	1.59	3.87	3.84	3.87	66
長期(7-)	160	98.96	99.54	11.94	2.13	2.29	2.28	10.20	10.08	10.15	81
長期(7-11)	87	96.60	97.02	8.92	1.58	2.05	2.02	8.29	8.21	8.29	75
超長期(11-)	73	101.76	102.52	15.51	2.77	2.55	2.57	12.34	12.18	12.24	88
BBB格	1,166	97.60	97.83	3.74	1.22	1.93	1.91	3.51	3.47	3.51	101
短期(1-3)	639	98.61	98.82	2.19	1.08	1.73	1.72	2.16	2.14	2.16	94
中期(3-7)	403	96.98	97.15	3.95	1.15	1.99	1.96	3.85	3.82	3.85	103
長期(7-)	124	94.38	94.95	11.03	2.13	2.78	2.71	9.59	9.46	9.56	130
長期(7-11)	65	96.54	97.08	8.72	2.01	2.53	2.49	7.95	7.85	7.94	125
超長期(11-)	59	91.99	92.58	13.59	2.25	3.08	2.97	11.49	11.32	11.44	135
BB格	-	-	-	-	-	-	-	-	-	-	-
短期(1-3)	-	-	-	-	-	-	-	-	-	-	-
中期(3-7)	-	-	-	-	-	-	-	-	-	-	-
長期(7-)	-	-	-	-	-	-	-	-	-	-	-
長期(7-11)	-	-	-	-	-	-	-	-	-	-	-
超長期(11-)	-	-	-	-	-	-	-	-	-	-	-
B格以下	-	-	-	-	-	-	-	-	-	-	-
短期(1-3)	-	-	-	-	-	-	-	-	-	-	-
中期(3-7)	-	-	-	-	-	-	-	-	-	-	-
長期(7-)	-	-	-	-	-	-	-	-	-	-	-
長期(7-11)	-	-	-	-	-	-	-	-	-	-	-
超長期(11-)	-	-	-	-	-	-	-	-	-	-	-
格付なし	-	-	-	-	-	-	-	-	-	-	-
短期(1-3)	-	-	-	-	-	-	-	-	-	-	-
中期(3-7)	-	-	-	-	-	-	-	-	-	-	-
長期(7-)	-	-	-	-	-	-	-	-	-	-	-
長期(7-11)	-	-	-	-	-	-	-	-	-	-	-
超長期(11-)	-	-	-	-	-	-	-	-	-	-	-

出所:NFRC

- 格付は、格付会社4社の最低格付をもとに分類



## 円建外債 R&amp;I 格付別・ポートフォリオ指標 (2025年2月末)

	額面 (10億円)	時価単価 (円)	利含単価 (円)	残存年数 (年)	利率 (%)	単利 (%)	複利 (%)	Dur (年)	M-Dur	E-Dur	Tspd (bp)
AAA~AA 格	301	99.05	99.24	3.12	1.16	1.45	1.44	3.02	2.99	3.02	59
短期 (1-3)	191	99.49	99.67	2.04	1.11	1.36	1.36	2.02	2.00	2.02	58
中期 (3-7)	101	98.55	98.78	4.50	1.18	1.53	1.52	4.38	4.34	4.38	56
長期 (7-)	9	95.04	95.30	10.90	1.84	2.41	2.36	9.67	9.56	9.65	95
長期 (7-11)	4	96.23	96.52	8.33	1.70	2.23	2.19	7.77	7.68	7.76	99
超長期 (11-)	4	93.79	94.02	13.59	1.99	2.61	2.53	11.72	11.58	11.68	91
AAA~A 格	1,026	98.34	98.52	3.00	1.02	1.58	1.57	2.92	2.89	2.92	73
短期 (1-3)	612	98.99	99.15	2.08	0.95	1.46	1.45	2.06	2.04	2.06	68
中期 (3-7)	381	97.62	97.83	3.96	1.09	1.74	1.72	3.87	3.84	3.87	80
長期 (7-)	32	94.55	94.78	8.99	1.42	2.17	2.11	8.35	8.26	8.34	86
長期 (7-11)	28	94.66	94.89	8.31	1.33	2.10	2.05	7.85	7.77	7.85	85
超長期 (11-)	4	93.79	94.02	13.59	1.99	2.61	2.53	11.72	11.58	11.68	91
AAA~BBB 格	1,026	98.34	98.52	3.00	1.02	1.58	1.57	2.92	2.89	2.92	73
短期 (1-3)	612	98.99	99.15	2.08	0.95	1.46	1.45	2.06	2.04	2.06	68
中期 (3-7)	381	97.62	97.83	3.96	1.09	1.74	1.72	3.87	3.84	3.87	80
長期 (7-)	32	94.55	94.78	8.99	1.42	2.17	2.11	8.35	8.26	8.34	86
長期 (7-11)	28	94.66	94.89	8.31	1.33	2.10	2.05	7.85	7.77	7.85	85
超長期 (11-)	4	93.79	94.02	13.59	1.99	2.61	2.53	11.72	11.58	11.68	91
AAA~BB 格	1,026	98.34	98.52	3.00	1.02	1.58	1.57	2.92	2.89	2.92	73
短期 (1-3)	612	98.99	99.15	2.08	0.95	1.46	1.45	2.06	2.04	2.06	68
中期 (3-7)	381	97.62	97.83	3.96	1.09	1.74	1.72	3.87	3.84	3.87	80
長期 (7-)	32	94.55	94.78	8.99	1.42	2.17	2.11	8.35	8.26	8.34	86
長期 (7-11)	28	94.66	94.89	8.31	1.33	2.10	2.05	7.85	7.77	7.85	85
超長期 (11-)	4	93.79	94.02	13.59	1.99	2.61	2.53	11.72	11.58	11.68	91
AAA 格	-	-	-	-	-	-	-	-	-	-	-
短期 (1-3)	-	-	-	-	-	-	-	-	-	-	-
中期 (3-7)	-	-	-	-	-	-	-	-	-	-	-
長期 (7-)	-	-	-	-	-	-	-	-	-	-	-
長期 (7-11)	-	-	-	-	-	-	-	-	-	-	-
超長期 (11-)	-	-	-	-	-	-	-	-	-	-	-
AA 格	301	99.05	99.24	3.12	1.16	1.45	1.44	3.02	2.99	3.02	59
短期 (1-3)	191	99.49	99.67	2.04	1.11	1.36	1.36	2.02	2.00	2.02	58
中期 (3-7)	101	98.55	98.78	4.50	1.18	1.53	1.52	4.38	4.34	4.38	56
長期 (7-)	9	95.04	95.30	10.90	1.84	2.41	2.36	9.67	9.56	9.65	95
長期 (7-11)	4	96.23	96.52	8.33	1.70	2.23	2.19	7.77	7.68	7.76	99
超長期 (11-)	4	93.79	94.02	13.59	1.99	2.61	2.53	11.72	11.58	11.68	91
A 格	725	98.04	98.22	2.94	0.96	1.64	1.63	2.88	2.85	2.88	79
短期 (1-3)	421	98.76	98.92	2.10	0.88	1.50	1.50	2.07	2.06	2.07	72
中期 (3-7)	280	97.29	97.49	3.77	1.06	1.82	1.79	3.69	3.65	3.69	88
長期 (7-)	24	94.37	94.59	8.30	1.27	2.08	2.03	7.87	7.79	7.86	82
長期 (7-11)	24	94.37	94.59	8.30	1.27	2.08	2.03	7.87	7.79	7.86	82
超長期 (11-)	-	-	-	-	-	-	-	-	-	-	-
BBB 格	-	-	-	-	-	-	-	-	-	-	-
短期 (1-3)	-	-	-	-	-	-	-	-	-	-	-
中期 (3-7)	-	-	-	-	-	-	-	-	-	-	-
長期 (7-)	-	-	-	-	-	-	-	-	-	-	-
長期 (7-11)	-	-	-	-	-	-	-	-	-	-	-
超長期 (11-)	-	-	-	-	-	-	-	-	-	-	-
BB 格	-	-	-	-	-	-	-	-	-	-	-
短期 (1-3)	-	-	-	-	-	-	-	-	-	-	-
中期 (3-7)	-	-	-	-	-	-	-	-	-	-	-
長期 (7-)	-	-	-	-	-	-	-	-	-	-	-
長期 (7-11)	-	-	-	-	-	-	-	-	-	-	-
超長期 (11-)	-	-	-	-	-	-	-	-	-	-	-
B 格以下	-	-	-	-	-	-	-	-	-	-	-
短期 (1-3)	-	-	-	-	-	-	-	-	-	-	-
中期 (3-7)	-	-	-	-	-	-	-	-	-	-	-
長期 (7-)	-	-	-	-	-	-	-	-	-	-	-
長期 (7-11)	-	-	-	-	-	-	-	-	-	-	-
超長期 (11-)	-	-	-	-	-	-	-	-	-	-	-
格付なし	2,702	98.38	98.69	3.63	1.14	1.65	1.64	3.42	3.38	3.41	75
短期 (1-3)	1,580	99.07	99.36	2.11	1.04	1.50	1.49	2.09	2.07	2.09	71
中期 (3-7)	866	97.44	97.71	4.00	0.99	1.67	1.65	3.91	3.88	3.91	72
長期 (7-)	255	97.30	97.92	11.81	2.20	2.52	2.49	10.10	9.97	10.05	102
長期 (7-11)	127	97.08	97.61	8.91	1.84	2.25	2.22	8.18	8.09	8.17	96
超長期 (11-)	128	97.52	98.22	14.68	2.56	2.78	2.75	11.99	11.83	11.91	108

出所:NFRC

- 格付は、R&Iの格付をもとに NFRC で分類

## 円建外債 R&amp;I 格付別・ポートフォリオ指標 (2025年2月末、3月ポートフォリオ)

	額面 (10億円)	時価単価 (円)	利含単価 (円)	残存年数 (年)	利率 (%)	単利 (%)	複利 (%)	Dur (年)	M-Dur	E-Dur	Tspd (bp)
AAA~AA 格	331	99.10	99.29	3.10	1.16	1.43	1.43	3.00	2.98	3.00	58
短期 (1-3)	221	99.51	99.67	2.16	1.12	1.35	1.35	2.13	2.12	2.13	57
中期 (3-7)	101	98.55	98.78	4.50	1.18	1.53	1.52	4.38	4.34	4.38	56
長期 (7-)	9	95.04	95.30	10.90	1.84	2.41	2.36	9.67	9.56	9.65	95
長期 (7-11)	4	96.23	96.52	8.33	1.70	2.23	2.19	7.77	7.68	7.76	99
超長期 (11-)	4	93.79	94.02	13.59	1.99	2.61	2.53	11.72	11.58	11.68	91
AAA~A 格	1,056	98.38	98.56	2.99	1.02	1.57	1.56	2.92	2.89	2.92	72
短期 (1-3)	642	99.01	99.18	2.12	0.96	1.45	1.44	2.09	2.08	2.09	67
中期 (3-7)	381	97.62	97.83	3.96	1.09	1.74	1.72	3.87	3.84	3.87	80
長期 (7-)	32	94.55	94.78	8.99	1.42	2.17	2.11	8.35	8.26	8.34	86
長期 (7-11)	28	94.66	94.89	8.31	1.33	2.10	2.05	7.85	7.77	7.85	85
超長期 (11-)	4	93.79	94.02	13.59	1.99	2.61	2.53	11.72	11.58	11.68	91
AAA~BBB 格	1,056	98.38	98.56	2.99	1.02	1.57	1.56	2.92	2.89	2.92	72
短期 (1-3)	642	99.01	99.18	2.12	0.96	1.45	1.44	2.09	2.08	2.09	67
中期 (3-7)	381	97.62	97.83	3.96	1.09	1.74	1.72	3.87	3.84	3.87	80
長期 (7-)	32	94.55	94.78	8.99	1.42	2.17	2.11	8.35	8.26	8.34	86
長期 (7-11)	28	94.66	94.89	8.31	1.33	2.10	2.05	7.85	7.77	7.85	85
超長期 (11-)	4	93.79	94.02	13.59	1.99	2.61	2.53	11.72	11.58	11.68	91
AAA~BB 格	1,056	98.38	98.56	2.99	1.02	1.57	1.56	2.92	2.89	2.92	72
短期 (1-3)	642	99.01	99.18	2.12	0.96	1.45	1.44	2.09	2.08	2.09	67
中期 (3-7)	381	97.62	97.83	3.96	1.09	1.74	1.72	3.87	3.84	3.87	80
長期 (7-)	32	94.55	94.78	8.99	1.42	2.17	2.11	8.35	8.26	8.34	86
長期 (7-11)	28	94.66	94.89	8.31	1.33	2.10	2.05	7.85	7.77	7.85	85
超長期 (11-)	4	93.79	94.02	13.59	1.99	2.61	2.53	11.72	11.58	11.68	91
AAA 格	-	-	-	-	-	-	-	-	-	-	-
短期 (1-3)	-	-	-	-	-	-	-	-	-	-	-
中期 (3-7)	-	-	-	-	-	-	-	-	-	-	-
長期 (7-)	-	-	-	-	-	-	-	-	-	-	-
長期 (7-11)	-	-	-	-	-	-	-	-	-	-	-
超長期 (11-)	-	-	-	-	-	-	-	-	-	-	-
AA 格	331	99.10	99.29	3.10	1.16	1.43	1.43	3.00	2.98	3.00	58
短期 (1-3)	221	99.51	99.67	2.16	1.12	1.35	1.35	2.13	2.12	2.13	57
中期 (3-7)	101	98.55	98.78	4.50	1.18	1.53	1.52	4.38	4.34	4.38	56
長期 (7-)	9	95.04	95.30	10.90	1.84	2.41	2.36	9.67	9.56	9.65	95
長期 (7-11)	4	96.23	96.52	8.33	1.70	2.23	2.19	7.77	7.68	7.76	99
超長期 (11-)	4	93.79	94.02	13.59	1.99	2.61	2.53	11.72	11.58	11.68	91
A 格	725	98.04	98.22	2.94	0.96	1.64	1.63	2.88	2.85	2.88	79
短期 (1-3)	421	98.76	98.92	2.10	0.88	1.50	1.50	2.07	2.06	2.07	72
中期 (3-7)	280	97.29	97.49	3.77	1.06	1.82	1.79	3.69	3.65	3.69	88
長期 (7-)	24	94.37	94.59	8.30	1.27	2.08	2.03	7.87	7.79	7.86	82
長期 (7-11)	24	94.37	94.59	8.30	1.27	2.08	2.03	7.87	7.79	7.86	82
超長期 (11-)	-	-	-	-	-	-	-	-	-	-	-
BBB 格	-	-	-	-	-	-	-	-	-	-	-
短期 (1-3)	-	-	-	-	-	-	-	-	-	-	-
中期 (3-7)	-	-	-	-	-	-	-	-	-	-	-
長期 (7-)	-	-	-	-	-	-	-	-	-	-	-
長期 (7-11)	-	-	-	-	-	-	-	-	-	-	-
超長期 (11-)	-	-	-	-	-	-	-	-	-	-	-
BB 格	-	-	-	-	-	-	-	-	-	-	-
短期 (1-3)	-	-	-	-	-	-	-	-	-	-	-
中期 (3-7)	-	-	-	-	-	-	-	-	-	-	-
長期 (7-)	-	-	-	-	-	-	-	-	-	-	-
長期 (7-11)	-	-	-	-	-	-	-	-	-	-	-
超長期 (11-)	-	-	-	-	-	-	-	-	-	-	-
B 格以下	-	-	-	-	-	-	-	-	-	-	-
短期 (1-3)	-	-	-	-	-	-	-	-	-	-	-
中期 (3-7)	-	-	-	-	-	-	-	-	-	-	-
長期 (7-)	-	-	-	-	-	-	-	-	-	-	-
長期 (7-11)	-	-	-	-	-	-	-	-	-	-	-
超長期 (11-)	-	-	-	-	-	-	-	-	-	-	-
格付なし	2,740	98.40	98.70	3.65	1.13	1.64	1.63	3.43	3.40	3.43	74
短期 (1-3)	1,624	99.04	99.32	2.15	1.03	1.49	1.48	2.12	2.11	2.12	70
中期 (3-7)	858	97.49	97.77	4.05	1.01	1.66	1.65	3.95	3.92	3.95	71
長期 (7-)	258	97.32	97.93	11.78	2.19	2.51	2.48	10.09	9.96	10.04	102
長期 (7-11)	130	97.12	97.64	8.93	1.84	2.24	2.21	8.20	8.11	8.19	95
超長期 (11-)	128	97.52	98.22	14.68	2.56	2.78	2.75	11.99	11.83	11.91	108

出所:NFRC

- 格付は、R&Iの格付をもとに NFRC で分類

## 円建外債 JCR 格付別・ポートフォリオ指標 (2025年2月末)

	額面 (10億円)	時価単価 (円)	利含単価 (円)	残存年数 (年)	利率 (%)	単利 (%)	複利 (%)	Dur (年)	M-Dur	E-Dur	Tspd (bp)
AAA～AA 格	307	98.72	98.92	3.04	1.06	1.46	1.45	2.94	2.92	2.94	60
短期 (1-3)	208	99.26	99.47	2.17	1.00	1.35	1.34	2.14	2.13	2.14	56
中期 (3-7)	91	97.82	98.02	4.30	1.11	1.63	1.61	4.18	4.15	4.18	67
長期 (7-)	9	95.04	95.30	10.90	1.84	2.41	2.36	9.67	9.56	9.65	95
長期 (7-11)	4	96.23	96.52	8.33	1.70	2.23	2.19	7.77	7.68	7.76	99
超長期 (11-)	4	93.79	94.02	13.59	1.99	2.61	2.53	11.72	11.58	11.68	91
AAA～A 格	1,352	98.46	98.78	4.17	1.46	1.89	1.87	3.81	3.77	3.80	95
短期 (1-3)	843	99.27	99.58	2.13	1.35	1.69	1.69	2.10	2.08	2.10	91
中期 (3-7)	309	97.02	97.18	4.29	1.17	1.93	1.90	4.16	4.12	4.16	96
長期 (7-)	200	97.29	97.90	12.61	2.36	2.66	2.63	10.61	10.47	10.55	111
長期 (7-11)	68	97.07	97.54	8.64	2.01	2.44	2.41	7.91	7.82	7.90	117
超長期 (11-)	132	97.40	98.09	14.65	2.54	2.78	2.74	11.98	11.82	11.91	108
AAA～BBB 格	1,352	98.46	98.78	4.17	1.46	1.89	1.87	3.81	3.77	3.80	95
短期 (1-3)	843	99.27	99.58	2.13	1.35	1.69	1.69	2.10	2.08	2.10	91
中期 (3-7)	309	97.02	97.18	4.29	1.17	1.93	1.90	4.16	4.12	4.16	96
長期 (7-)	200	97.29	97.90	12.61	2.36	2.66	2.63	10.61	10.47	10.55	111
長期 (7-11)	68	97.07	97.54	8.64	2.01	2.44	2.41	7.91	7.82	7.90	117
超長期 (11-)	132	97.40	98.09	14.65	2.54	2.78	2.74	11.98	11.82	11.91	108
AAA～BB 格	1,352	98.46	98.78	4.17	1.46	1.89	1.87	3.81	3.77	3.80	95
短期 (1-3)	843	99.27	99.58	2.13	1.35	1.69	1.69	2.10	2.08	2.10	91
中期 (3-7)	309	97.02	97.18	4.29	1.17	1.93	1.90	4.16	4.12	4.16	96
長期 (7-)	200	97.29	97.90	12.61	2.36	2.66	2.63	10.61	10.47	10.55	111
長期 (7-11)	68	97.07	97.54	8.64	2.01	2.44	2.41	7.91	7.82	7.90	117
超長期 (11-)	132	97.40	98.09	14.65	2.54	2.78	2.74	11.98	11.82	11.91	108
AAA 格	-	-	-	-	-	-	-	-	-	-	-
短期 (1-3)	-	-	-	-	-	-	-	-	-	-	-
中期 (3-7)	-	-	-	-	-	-	-	-	-	-	-
長期 (7-)	-	-	-	-	-	-	-	-	-	-	-
長期 (7-11)	-	-	-	-	-	-	-	-	-	-	-
超長期 (11-)	-	-	-	-	-	-	-	-	-	-	-
AA 格	307	98.72	98.92	3.04	1.06	1.46	1.45	2.94	2.92	2.94	60
短期 (1-3)	208	99.26	99.47	2.17	1.00	1.35	1.34	2.14	2.13	2.14	56
中期 (3-7)	91	97.82	98.02	4.30	1.11	1.63	1.61	4.18	4.15	4.18	67
長期 (7-)	9	95.04	95.30	10.90	1.84	2.41	2.36	9.67	9.56	9.65	95
長期 (7-11)	4	96.23	96.52	8.33	1.70	2.23	2.19	7.77	7.68	7.76	99
超長期 (11-)	4	93.79	94.02	13.59	1.99	2.61	2.53	11.72	11.58	11.68	91
A 格	1,045	98.38	98.74	4.50	1.57	2.01	2.00	4.06	4.02	4.05	105
短期 (1-3)	636	99.27	99.61	2.12	1.46	1.81	1.80	2.08	2.06	2.08	103
中期 (3-7)	218	96.68	96.84	4.28	1.20	2.05	2.02	4.16	4.12	4.16	108
長期 (7-)	191	97.39	98.02	12.69	2.38	2.67	2.64	10.65	10.51	10.59	112
長期 (7-11)	64	97.13	97.62	8.67	2.03	2.45	2.42	7.92	7.83	7.91	119
超長期 (11-)	128	97.52	98.22	14.68	2.56	2.78	2.75	11.99	11.83	11.91	108
BBB 格	-	-	-	-	-	-	-	-	-	-	-
短期 (1-3)	-	-	-	-	-	-	-	-	-	-	-
中期 (3-7)	-	-	-	-	-	-	-	-	-	-	-
長期 (7-)	-	-	-	-	-	-	-	-	-	-	-
長期 (7-11)	-	-	-	-	-	-	-	-	-	-	-
超長期 (11-)	-	-	-	-	-	-	-	-	-	-	-
BB 格	-	-	-	-	-	-	-	-	-	-	-
短期 (1-3)	-	-	-	-	-	-	-	-	-	-	-
中期 (3-7)	-	-	-	-	-	-	-	-	-	-	-
長期 (7-)	-	-	-	-	-	-	-	-	-	-	-
長期 (7-11)	-	-	-	-	-	-	-	-	-	-	-
超長期 (11-)	-	-	-	-	-	-	-	-	-	-	-
B 格以下	-	-	-	-	-	-	-	-	-	-	-
短期 (1-3)	-	-	-	-	-	-	-	-	-	-	-
中期 (3-7)	-	-	-	-	-	-	-	-	-	-	-
長期 (7-)	-	-	-	-	-	-	-	-	-	-	-
長期 (7-11)	-	-	-	-	-	-	-	-	-	-	-
超長期 (11-)	-	-	-	-	-	-	-	-	-	-	-
格付なし	2,375	98.32	98.57	3.05	0.90	1.48	1.47	2.98	2.95	2.98	62
短期 (1-3)	1,349	98.91	99.13	2.09	0.81	1.35	1.35	2.07	2.05	2.07	57
中期 (3-7)	939	97.65	97.93	3.89	0.97	1.62	1.60	3.81	3.78	3.81	68
長期 (7-)	87	96.30	96.79	8.92	1.55	2.06	2.02	8.29	8.20	8.28	76
長期 (7-11)	87	96.30	96.79	8.92	1.55	2.06	2.02	8.29	8.20	8.28	76
超長期 (11-)	-	-	-	-	-	-	-	-	-	-	-

出所:NFRC

- 格付は、JCR の格付をもとに NFRC で分類

円建外債 JCR 格付別・ポートフォリオ指標 (2025年2月末、3月ポートフォリオ)

	額面 (10億円)	時価単価 (円)	利含単価 (円)	残存年数 (年)	利率 (%)	単利 (%)	複利 (%)	Dur (年)	M-Dur	E-Dur	Tspd (bp)
AAA~AA 格	307	98.72	98.92	3.04	1.06	1.46	1.45	2.94	2.92	2.94	60
短期 (1-3)	208	99.26	99.47	2.17	1.00	1.35	1.34	2.14	2.13	2.14	56
中期 (3-7)	91	97.82	98.02	4.30	1.11	1.63	1.61	4.18	4.15	4.18	67
長期 (7-)	9	95.04	95.30	10.90	1.84	2.41	2.36	9.67	9.56	9.65	95
長期 (7-11)	4	96.23	96.52	8.33	1.70	2.23	2.19	7.77	7.68	7.76	99
超長期 (11-)	4	93.79	94.02	13.59	1.99	2.61	2.53	11.72	11.58	11.68	91
AAA~A 格	1,341	98.45	98.77	4.20	1.45	1.88	1.86	3.83	3.79	3.83	94
短期 (1-3)	832	99.26	99.57	2.14	1.33	1.68	1.67	2.11	2.09	2.11	89
中期 (3-7)	309	97.02	97.18	4.29	1.17	1.93	1.90	4.16	4.12	4.16	96
長期 (7-)	200	97.29	97.90	12.61	2.36	2.66	2.63	10.61	10.47	10.55	111
長期 (7-11)	68	97.07	97.54	8.64	2.01	2.44	2.41	7.91	7.82	7.90	117
超長期 (11-)	132	97.40	98.09	14.65	2.54	2.78	2.74	11.98	11.82	11.91	108
AAA~BBB 格	1,341	98.45	98.77	4.20	1.45	1.88	1.86	3.83	3.79	3.83	94
短期 (1-3)	832	99.26	99.57	2.14	1.33	1.68	1.67	2.11	2.09	2.11	89
中期 (3-7)	309	97.02	97.18	4.29	1.17	1.93	1.90	4.16	4.12	4.16	96
長期 (7-)	200	97.29	97.90	12.61	2.36	2.66	2.63	10.61	10.47	10.55	111
長期 (7-11)	68	97.07	97.54	8.64	2.01	2.44	2.41	7.91	7.82	7.90	117
超長期 (11-)	132	97.40	98.09	14.65	2.54	2.78	2.74	11.98	11.82	11.91	108
AAA~BB 格	1,341	98.45	98.77	4.20	1.45	1.88	1.86	3.83	3.79	3.83	94
短期 (1-3)	832	99.26	99.57	2.14	1.33	1.68	1.67	2.11	2.09	2.11	89
中期 (3-7)	309	97.02	97.18	4.29	1.17	1.93	1.90	4.16	4.12	4.16	96
長期 (7-)	200	97.29	97.90	12.61	2.36	2.66	2.63	10.61	10.47	10.55	111
長期 (7-11)	68	97.07	97.54	8.64	2.01	2.44	2.41	7.91	7.82	7.90	117
超長期 (11-)	132	97.40	98.09	14.65	2.54	2.78	2.74	11.98	11.82	11.91	108
AAA 格	-	-	-	-	-	-	-	-	-	-	-
短期 (1-3)	-	-	-	-	-	-	-	-	-	-	-
中期 (3-7)	-	-	-	-	-	-	-	-	-	-	-
長期 (7-)	-	-	-	-	-	-	-	-	-	-	-
長期 (7-11)	-	-	-	-	-	-	-	-	-	-	-
超長期 (11-)	-	-	-	-	-	-	-	-	-	-	-
AA 格	307	98.72	98.92	3.04	1.06	1.46	1.45	2.94	2.92	2.94	60
短期 (1-3)	208	99.26	99.47	2.17	1.00	1.35	1.34	2.14	2.13	2.14	56
中期 (3-7)	91	97.82	98.02	4.30	1.11	1.63	1.61	4.18	4.15	4.18	67
長期 (7-)	9	95.04	95.30	10.90	1.84	2.41	2.36	9.67	9.56	9.65	95
長期 (7-11)	4	96.23	96.52	8.33	1.70	2.23	2.19	7.77	7.68	7.76	99
超長期 (11-)	4	93.79	94.02	13.59	1.99	2.61	2.53	11.72	11.58	11.68	91
A 格	1,034	98.37	98.73	4.54	1.56	2.00	1.99	4.10	4.05	4.09	104
短期 (1-3)	624	99.26	99.60	2.14	1.44	1.79	1.78	2.10	2.08	2.10	100
中期 (3-7)	218	96.68	96.84	4.28	1.20	2.05	2.02	4.16	4.12	4.16	108
長期 (7-)	191	97.39	98.02	12.69	2.38	2.67	2.64	10.65	10.51	10.59	112
長期 (7-11)	64	97.13	97.62	8.67	2.03	2.45	2.42	7.92	7.83	7.91	119
超長期 (11-)	128	97.52	98.22	14.68	2.56	2.78	2.75	11.99	11.83	11.91	108
BBB 格	-	-	-	-	-	-	-	-	-	-	-
短期 (1-3)	-	-	-	-	-	-	-	-	-	-	-
中期 (3-7)	-	-	-	-	-	-	-	-	-	-	-
長期 (7-)	-	-	-	-	-	-	-	-	-	-	-
長期 (7-11)	-	-	-	-	-	-	-	-	-	-	-
超長期 (11-)	-	-	-	-	-	-	-	-	-	-	-
BB 格	-	-	-	-	-	-	-	-	-	-	-
短期 (1-3)	-	-	-	-	-	-	-	-	-	-	-
中期 (3-7)	-	-	-	-	-	-	-	-	-	-	-
長期 (7-)	-	-	-	-	-	-	-	-	-	-	-
長期 (7-11)	-	-	-	-	-	-	-	-	-	-	-
超長期 (11-)	-	-	-	-	-	-	-	-	-	-	-
B 格以下	-	-	-	-	-	-	-	-	-	-	-
短期 (1-3)	-	-	-	-	-	-	-	-	-	-	-
中期 (3-7)	-	-	-	-	-	-	-	-	-	-	-
長期 (7-)	-	-	-	-	-	-	-	-	-	-	-
長期 (7-11)	-	-	-	-	-	-	-	-	-	-	-
超長期 (11-)	-	-	-	-	-	-	-	-	-	-	-
格付なし	2,455	98.36	98.60	3.07	0.91	1.48	1.47	2.99	2.97	2.99	62
短期 (1-3)	1,434	98.90	99.11	2.14	0.83	1.36	1.36	2.11	2.10	2.11	58
中期 (3-7)	931	97.71	97.99	3.93	0.99	1.61	1.59	3.85	3.82	3.85	67
長期 (7-)	90	96.39	96.86	8.95	1.56	2.05	2.02	8.31	8.23	8.31	76
長期 (7-11)	90	96.39	96.86	8.95	1.56	2.05	2.02	8.31	8.23	8.31	76
超長期 (11-)	-	-	-	-	-	-	-	-	-	-	-

出所:NFRC

- 格付は、JCR の格付をもとに NFRC で分類

## 円建外債 Moody's 格付別・ポートフォリオ指標 (2025年2月末)

	額面 (10億円)	時価単価 (円)	利含単価 (円)	残存年数 (年)	利率 (%)	単利 (%)	複利 (%)	Dur (年)	M-Dur	E-Dur	Tspd (bp)
AAA~AA 格	476	98.89	99.15	3.10	0.84	1.20	1.20	3.04	3.02	3.04	34
短期 (1-3)	293	99.31	99.55	2.22	0.80	1.12	1.11	2.20	2.19	2.20	33
中期 (3-7)	176	98.19	98.46	4.36	0.88	1.34	1.33	4.27	4.24	4.27	38
長期 (7-)	7	99.12	99.72	8.54	1.31	1.43	1.42	8.06	8.00	8.05	20
長期 (7-11)	7	99.12	99.72	8.54	1.31	1.43	1.42	8.06	8.00	8.05	20
超長期 (11-)	-	-	-	-	-	-	-	-	-	-	-
AAA~A 格	2,505	98.68	98.97	3.39	1.01	1.46	1.46	3.23	3.20	3.23	58
短期 (1-3)	1,505	99.17	99.42	2.10	0.91	1.32	1.32	2.07	2.06	2.07	54
中期 (3-7)	823	97.78	98.07	3.97	0.96	1.55	1.54	3.89	3.86	3.89	61
長期 (7-)	177	98.76	99.36	11.68	2.09	2.27	2.26	10.04	9.92	9.99	81
長期 (7-11)	104	96.64	97.12	8.97	1.60	2.06	2.03	8.31	8.23	8.31	77
超長期 (11-)	73	101.76	102.52	15.51	2.77	2.55	2.57	12.34	12.18	12.24	88
AAA~BBB 格	3,510	98.38	98.65	3.51	1.07	1.59	1.58	3.32	3.29	3.32	70
短期 (1-3)	2,035	99.07	99.30	2.12	0.96	1.42	1.41	2.09	2.08	2.09	63
中期 (3-7)	1,189	97.54	97.79	3.98	1.02	1.68	1.66	3.89	3.85	3.89	73
長期 (7-)	285	96.98	97.55	11.50	2.10	2.47	2.44	9.92	9.80	9.88	100
長期 (7-11)	153	96.62	97.09	8.78	1.73	2.20	2.17	8.12	8.03	8.11	92
超長期 (11-)	132	97.40	98.09	14.65	2.54	2.78	2.74	11.98	11.82	11.91	108
AAA~BB 格	3,510	98.38	98.65	3.51	1.07	1.59	1.58	3.32	3.29	3.32	70
短期 (1-3)	2,035	99.07	99.30	2.12	0.96	1.42	1.41	2.09	2.08	2.09	63
中期 (3-7)	1,189	97.54	97.79	3.98	1.02	1.68	1.66	3.89	3.85	3.89	73
長期 (7-)	285	96.98	97.55	11.50	2.10	2.47	2.44	9.92	9.80	9.88	100
長期 (7-11)	153	96.62	97.09	8.78	1.73	2.20	2.17	8.12	8.03	8.11	92
超長期 (11-)	132	97.40	98.09	14.65	2.54	2.78	2.74	11.98	11.82	11.91	108
AAA 格	-	-	-	-	-	-	-	-	-	-	-
短期 (1-3)	-	-	-	-	-	-	-	-	-	-	-
中期 (3-7)	-	-	-	-	-	-	-	-	-	-	-
長期 (7-)	-	-	-	-	-	-	-	-	-	-	-
長期 (7-11)	-	-	-	-	-	-	-	-	-	-	-
超長期 (11-)	-	-	-	-	-	-	-	-	-	-	-
AA 格	476	98.89	99.15	3.10	0.84	1.20	1.20	3.04	3.02	3.04	34
短期 (1-3)	293	99.31	99.55	2.22	0.80	1.12	1.11	2.20	2.19	2.20	33
中期 (3-7)	176	98.19	98.46	4.36	0.88	1.34	1.33	4.27	4.24	4.27	38
長期 (7-)	7	99.12	99.72	8.54	1.31	1.43	1.42	8.06	8.00	8.05	20
長期 (7-11)	7	99.12	99.72	8.54	1.31	1.43	1.42	8.06	8.00	8.05	20
超長期 (11-)	-	-	-	-	-	-	-	-	-	-	-
A 格	2,030	98.63	98.93	3.46	1.05	1.52	1.52	3.27	3.25	3.27	64
短期 (1-3)	1,212	99.14	99.39	2.07	0.94	1.37	1.37	2.04	2.03	2.04	59
中期 (3-7)	647	97.67	97.96	3.87	0.99	1.61	1.59	3.79	3.76	3.79	67
長期 (7-)	170	98.74	99.35	11.80	2.12	2.31	2.30	10.11	9.99	10.06	84
長期 (7-11)	97	96.47	96.95	9.00	1.62	2.11	2.08	8.33	8.24	8.32	81
超長期 (11-)	73	101.76	102.52	15.51	2.77	2.55	2.57	12.34	12.18	12.24	88
BBB 格	1,005	97.63	97.84	3.81	1.23	1.90	1.88	3.56	3.53	3.56	98
短期 (1-3)	530	98.77	98.98	2.18	1.11	1.69	1.68	2.15	2.13	2.15	90
中期 (3-7)	366	97.02	97.15	3.98	1.14	1.96	1.93	3.88	3.84	3.88	101
長期 (7-)	108	94.09	94.61	11.22	2.13	2.81	2.73	9.72	9.59	9.69	131
長期 (7-11)	49	96.58	97.03	8.40	1.98	2.50	2.46	7.71	7.62	7.70	125
超長期 (11-)	59	91.99	92.58	13.59	2.25	3.08	2.97	11.49	11.32	11.44	135
BB 格	-	-	-	-	-	-	-	-	-	-	-
短期 (1-3)	-	-	-	-	-	-	-	-	-	-	-
中期 (3-7)	-	-	-	-	-	-	-	-	-	-	-
長期 (7-)	-	-	-	-	-	-	-	-	-	-	-
長期 (7-11)	-	-	-	-	-	-	-	-	-	-	-
超長期 (11-)	-	-	-	-	-	-	-	-	-	-	-
B 格以下	-	-	-	-	-	-	-	-	-	-	-
短期 (1-3)	-	-	-	-	-	-	-	-	-	-	-
中期 (3-7)	-	-	-	-	-	-	-	-	-	-	-
長期 (7-)	-	-	-	-	-	-	-	-	-	-	-
長期 (7-11)	-	-	-	-	-	-	-	-	-	-	-
超長期 (11-)	-	-	-	-	-	-	-	-	-	-	-
格付なし	218	98.19	98.61	2.63	1.60	2.29	2.28	2.55	2.52	2.54	147
短期 (1-3)	157	98.83	99.27	1.92	1.76	2.38	2.37	1.89	1.87	1.89	161
中期 (3-7)	58	96.48	96.82	4.25	1.11	2.02	1.99	4.13	4.08	4.12	104
長期 (7-)	2	97.98	98.88	9.73	3.29	3.57	3.54	8.31	8.17	8.29	222
長期 (7-11)	2	97.98	98.88	9.73	3.29	3.57	3.54	8.31	8.17	8.29	222
超長期 (11-)	-	-	-	-	-	-	-	-	-	-	-

出所:NFRC

- 格付は、Moody's の格付をもとに NFRC で分類

## 円建外債 Moody's 格付別・ポートフォリオ指標 (2025年2月末、3月ポートフォリオ)

	額面 (10億円)	時価単価 (円)	利含単価 (円)	残存年数 (年)	利率 (%)	単利 (%)	複利 (%)	Dur (年)	M-Dur	E-Dur	Tspd (bp)
AAA~AA 格	506	98.94	99.18	3.09	0.85	1.21	1.20	3.03	3.01	3.03	35
短期 (1-3)	323	99.34	99.57	2.29	0.83	1.13	1.13	2.26	2.25	2.26	34
中期 (3-7)	176	98.19	98.46	4.36	0.88	1.34	1.33	4.27	4.24	4.27	38
長期 (7-)	7	99.12	99.72	8.54	1.31	1.43	1.42	8.06	8.00	8.05	20
長期 (7-11)	7	99.12	99.72	8.54	1.31	1.43	1.42	8.06	8.00	8.05	20
超長期 (11-)	-	-	-	-	-	-	-	-	-	-	-
AAA~A 格	2,585	98.71	98.99	3.39	1.02	1.46	1.45	3.24	3.21	3.23	58
短期 (1-3)	1,566	99.19	99.43	2.13	0.92	1.32	1.32	2.10	2.09	2.10	54
中期 (3-7)	840	97.81	98.10	3.99	0.97	1.55	1.54	3.91	3.88	3.91	61
長期 (7-)	180	98.76	99.35	11.65	2.08	2.27	2.26	10.02	9.90	9.97	81
長期 (7-11)	107	96.70	97.18	8.99	1.61	2.06	2.03	8.34	8.25	8.33	76
超長期 (11-)	73	101.76	102.52	15.51	2.77	2.55	2.57	12.34	12.18	12.24	88
AAA~BBB 格	3,590	98.41	98.67	3.51	1.08	1.58	1.57	3.33	3.30	3.32	69
短期 (1-3)	2,120	99.05	99.28	2.15	0.96	1.42	1.41	2.12	2.11	2.12	63
中期 (3-7)	1,181	97.59	97.83	4.01	1.03	1.67	1.65	3.92	3.88	3.92	72
長期 (7-)	288	97.00	97.57	11.49	2.10	2.47	2.43	9.91	9.79	9.87	99
長期 (7-11)	156	96.66	97.13	8.81	1.73	2.20	2.17	8.14	8.05	8.13	92
超長期 (11-)	132	97.40	98.09	14.65	2.54	2.78	2.74	11.98	11.82	11.91	108
AAA~BB 格	3,590	98.41	98.67	3.51	1.08	1.58	1.57	3.33	3.30	3.32	69
短期 (1-3)	2,120	99.05	99.28	2.15	0.96	1.42	1.41	2.12	2.11	2.12	63
中期 (3-7)	1,181	97.59	97.83	4.01	1.03	1.67	1.65	3.92	3.88	3.92	72
長期 (7-)	288	97.00	97.57	11.49	2.10	2.47	2.43	9.91	9.79	9.87	99
長期 (7-11)	156	96.66	97.13	8.81	1.73	2.20	2.17	8.14	8.05	8.13	92
超長期 (11-)	132	97.40	98.09	14.65	2.54	2.78	2.74	11.98	11.82	11.91	108
AAA 格	-	-	-	-	-	-	-	-	-	-	-
短期 (1-3)	-	-	-	-	-	-	-	-	-	-	-
中期 (3-7)	-	-	-	-	-	-	-	-	-	-	-
長期 (7-)	-	-	-	-	-	-	-	-	-	-	-
長期 (7-11)	-	-	-	-	-	-	-	-	-	-	-
超長期 (11-)	-	-	-	-	-	-	-	-	-	-	-
AA 格	506	98.94	99.18	3.09	0.85	1.21	1.20	3.03	3.01	3.03	35
短期 (1-3)	323	99.34	99.57	2.29	0.83	1.13	1.13	2.26	2.25	2.26	34
中期 (3-7)	176	98.19	98.46	4.36	0.88	1.34	1.33	4.27	4.24	4.27	38
長期 (7-)	7	99.12	99.72	8.54	1.31	1.43	1.42	8.06	8.00	8.05	20
長期 (7-11)	7	99.12	99.72	8.54	1.31	1.43	1.42	8.06	8.00	8.05	20
超長期 (11-)	-	-	-	-	-	-	-	-	-	-	-
A 格	2,080	98.65	98.94	3.47	1.06	1.52	1.51	3.29	3.26	3.28	64
短期 (1-3)	1,242	99.15	99.39	2.09	0.94	1.37	1.37	2.06	2.05	2.06	59
中期 (3-7)	664	97.71	98.00	3.90	1.00	1.61	1.59	3.81	3.78	3.81	67
長期 (7-)	173	98.74	99.34	11.76	2.11	2.30	2.29	10.09	9.97	10.05	83
長期 (7-11)	100	96.54	97.01	9.02	1.63	2.10	2.07	8.35	8.27	8.35	80
超長期 (11-)	73	101.76	102.52	15.51	2.77	2.55	2.57	12.34	12.18	12.24	88
BBB 格	1,005	97.63	97.84	3.81	1.23	1.90	1.88	3.56	3.53	3.56	98
短期 (1-3)	555	98.68	98.88	2.21	1.09	1.70	1.69	2.19	2.17	2.19	90
中期 (3-7)	341	97.04	97.19	4.05	1.17	1.97	1.94	3.94	3.90	3.94	101
長期 (7-)	108	94.09	94.61	11.22	2.13	2.81	2.73	9.72	9.59	9.69	131
長期 (7-11)	49	96.58	97.03	8.40	1.98	2.50	2.46	7.71	7.62	7.70	125
超長期 (11-)	59	91.99	92.58	13.59	2.25	3.08	2.97	11.49	11.32	11.44	135
BB 格	-	-	-	-	-	-	-	-	-	-	-
短期 (1-3)	-	-	-	-	-	-	-	-	-	-	-
中期 (3-7)	-	-	-	-	-	-	-	-	-	-	-
長期 (7-)	-	-	-	-	-	-	-	-	-	-	-
長期 (7-11)	-	-	-	-	-	-	-	-	-	-	-
超長期 (11-)	-	-	-	-	-	-	-	-	-	-	-
B 格以下	-	-	-	-	-	-	-	-	-	-	-
短期 (1-3)	-	-	-	-	-	-	-	-	-	-	-
中期 (3-7)	-	-	-	-	-	-	-	-	-	-	-
長期 (7-)	-	-	-	-	-	-	-	-	-	-	-
長期 (7-11)	-	-	-	-	-	-	-	-	-	-	-
超長期 (11-)	-	-	-	-	-	-	-	-	-	-	-
格付なし	206	98.11	98.53	2.72	1.55	2.26	2.24	2.63	2.60	2.63	142
短期 (1-3)	145	98.77	99.20	1.99	1.70	2.33	2.32	1.96	1.94	1.96	156
中期 (3-7)	58	96.48	96.82	4.25	1.11	2.02	1.99	4.13	4.08	4.12	104
長期 (7-)	2	97.98	98.88	9.73	3.29	3.57	3.54	8.31	8.17	8.29	222
長期 (7-11)	2	97.98	98.88	9.73	3.29	3.57	3.54	8.31	8.17	8.29	222
超長期 (11-)	-	-	-	-	-	-	-	-	-	-	-

出所:NFRC

- 格付は、Moody's の格付をもとに NFRC で分類

## 円建外債 S&amp;P 格付別・ポートフォリオ指標 (2025年2月末)

	額面 (10億円)	時価単価 (円)	利含単価 (円)	残存年数 (年)	利率 (%)	単利 (%)	複利 (%)	Dur (年)	M-Dur	E-Dur	Tspd (bp)
AAA~AA 格	538	98.82	99.08	3.14	0.82	1.20	1.19	3.08	3.06	3.08	33
短期 (1-3)	332	99.28	99.52	2.29	0.78	1.10	1.10	2.27	2.26	2.27	31
中期 (3-7)	200	98.05	98.31	4.36	0.86	1.35	1.34	4.27	4.24	4.27	38
長期 (7-)	7	99.12	99.72	8.54	1.31	1.43	1.42	8.06	8.00	8.05	20
長期 (7-11)	7	99.12	99.72	8.54	1.31	1.43	1.42	8.06	8.00	8.05	20
超長期 (11-)	-	-	-	-	-	-	-	-	-	-	-
AAA~A 格	2,495	98.68	98.96	3.36	1.00	1.46	1.45	3.21	3.18	3.21	58
短期 (1-3)	1,501	99.15	99.41	2.11	0.91	1.33	1.32	2.08	2.07	2.08	55
中期 (3-7)	833	97.77	98.05	3.98	0.96	1.54	1.53	3.90	3.87	3.90	60
長期 (7-)	161	98.99	99.57	11.87	2.08	2.24	2.23	10.16	10.05	10.12	77
長期 (7-11)	88	96.68	97.10	8.84	1.51	1.96	1.94	8.25	8.17	8.24	68
超長期 (11-)	73	101.76	102.52	15.51	2.77	2.55	2.57	12.34	12.18	12.24	88
AAA~BBB 格	3,601	98.35	98.61	3.50	1.07	1.60	1.59	3.32	3.29	3.31	71
短期 (1-3)	2,080	99.03	99.27	2.12	0.96	1.43	1.43	2.10	2.08	2.10	65
中期 (3-7)	1,236	97.51	97.76	3.97	1.02	1.69	1.67	3.88	3.85	3.88	74
長期 (7-)	285	96.98	97.55	11.50	2.10	2.47	2.44	9.92	9.80	9.88	100
長期 (7-11)	153	96.62	97.09	8.78	1.73	2.20	2.17	8.12	8.03	8.11	92
超長期 (11-)	132	97.40	98.09	14.65	2.54	2.78	2.74	11.98	11.82	11.91	108
AAA~BB 格	3,601	98.35	98.61	3.50	1.07	1.60	1.59	3.32	3.29	3.31	71
短期 (1-3)	2,080	99.03	99.27	2.12	0.96	1.43	1.43	2.10	2.08	2.10	65
中期 (3-7)	1,236	97.51	97.76	3.97	1.02	1.69	1.67	3.88	3.85	3.88	74
長期 (7-)	285	96.98	97.55	11.50	2.10	2.47	2.44	9.92	9.80	9.88	100
長期 (7-11)	153	96.62	97.09	8.78	1.73	2.20	2.17	8.12	8.03	8.11	92
超長期 (11-)	132	97.40	98.09	14.65	2.54	2.78	2.74	11.98	11.82	11.91	108
AAA 格	-	-	-	-	-	-	-	-	-	-	-
短期 (1-3)	-	-	-	-	-	-	-	-	-	-	-
中期 (3-7)	-	-	-	-	-	-	-	-	-	-	-
長期 (7-)	-	-	-	-	-	-	-	-	-	-	-
長期 (7-11)	-	-	-	-	-	-	-	-	-	-	-
超長期 (11-)	-	-	-	-	-	-	-	-	-	-	-
AA 格	538	98.82	99.08	3.14	0.82	1.20	1.19	3.08	3.06	3.08	33
短期 (1-3)	332	99.28	99.52	2.29	0.78	1.10	1.10	2.27	2.26	2.27	31
中期 (3-7)	200	98.05	98.31	4.36	0.86	1.35	1.34	4.27	4.24	4.27	38
長期 (7-)	7	99.12	99.72	8.54	1.31	1.43	1.42	8.06	8.00	8.05	20
長期 (7-11)	7	99.12	99.72	8.54	1.31	1.43	1.42	8.06	8.00	8.05	20
超長期 (11-)	-	-	-	-	-	-	-	-	-	-	-
A 格	1,957	98.64	98.93	3.43	1.05	1.53	1.52	3.25	3.22	3.24	65
短期 (1-3)	1,169	99.12	99.37	2.05	0.94	1.39	1.38	2.03	2.02	2.03	61
中期 (3-7)	633	97.68	97.97	3.87	0.99	1.61	1.59	3.78	3.75	3.78	67
長期 (7-)	154	98.98	99.56	12.01	2.12	2.27	2.27	10.25	10.13	10.20	80
長期 (7-11)	81	96.49	96.89	8.86	1.53	2.01	1.98	8.26	8.18	8.25	72
超長期 (11-)	73	101.76	102.52	15.51	2.77	2.55	2.57	12.34	12.18	12.24	88
BBB 格	1,106	97.59	97.82	3.81	1.23	1.93	1.91	3.56	3.53	3.56	101
短期 (1-3)	579	98.70	98.90	2.15	1.09	1.72	1.71	2.13	2.11	2.13	93
中期 (3-7)	403	96.98	97.15	3.95	1.15	1.99	1.96	3.85	3.82	3.85	103
長期 (7-)	124	94.38	94.95	11.03	2.13	2.78	2.71	9.59	9.46	9.56	130
長期 (7-11)	65	96.54	97.08	8.72	2.01	2.53	2.49	7.95	7.85	7.94	125
超長期 (11-)	59	91.99	92.58	13.59	2.25	3.08	2.97	11.49	11.32	11.44	135
BB 格	-	-	-	-	-	-	-	-	-	-	-
短期 (1-3)	-	-	-	-	-	-	-	-	-	-	-
中期 (3-7)	-	-	-	-	-	-	-	-	-	-	-
長期 (7-)	-	-	-	-	-	-	-	-	-	-	-
長期 (7-11)	-	-	-	-	-	-	-	-	-	-	-
超長期 (11-)	-	-	-	-	-	-	-	-	-	-	-
B 格以下	-	-	-	-	-	-	-	-	-	-	-
短期 (1-3)	-	-	-	-	-	-	-	-	-	-	-
中期 (3-7)	-	-	-	-	-	-	-	-	-	-	-
長期 (7-)	-	-	-	-	-	-	-	-	-	-	-
長期 (7-11)	-	-	-	-	-	-	-	-	-	-	-
超長期 (11-)	-	-	-	-	-	-	-	-	-	-	-
格付なし	126	99.08	99.58	2.28	2.04	2.43	2.42	2.18	2.16	2.18	164
短期 (1-3)	112	99.44	99.96	1.80	2.10	2.43	2.42	1.76	1.74	1.76	168
中期 (3-7)	12	95.75	96.07	5.46	1.26	2.18	2.14	5.22	5.16	5.22	113
長期 (7-)	2	97.98	98.88	9.73	3.29	3.57	3.54	8.31	8.17	8.29	222
長期 (7-11)	2	97.98	98.88	9.73	3.29	3.57	3.54	8.31	8.17	8.29	222
超長期 (11-)	-	-	-	-	-	-	-	-	-	-	-

出所:NFRC

- 格付は、S&P の格付をもとに NFRC で分類



## 円建外債 S&amp;P 格付別・ポートフォリオ指標 (2025年2月末、3月ポートフォリオ)

	額面 (10億円)	時価単価 (円)	利含単価 (円)	残存年数 (年)	利率 (%)	単利 (%)	複利 (%)	Dur (年)	M-Dur	E-Dur	Tspd (bp)
AAA~AA 格	538	98.82	99.08	3.14	0.82	1.20	1.19	3.08	3.06	3.08	33
短期 (1-3)	332	99.28	99.52	2.29	0.78	1.10	1.10	2.27	2.26	2.27	31
中期 (3-7)	200	98.05	98.31	4.36	0.86	1.35	1.34	4.27	4.24	4.27	38
長期 (7-)	7	99.12	99.72	8.54	1.31	1.43	1.42	8.06	8.00	8.05	20
長期 (7-11)	7	99.12	99.72	8.54	1.31	1.43	1.42	8.06	8.00	8.05	20
超長期 (11-)	-	-	-	-	-	-	-	-	-	-	-
AAA~A 格	2,545	98.69	98.97	3.38	1.01	1.46	1.45	3.22	3.20	3.22	58
短期 (1-3)	1,556	99.12	99.37	2.14	0.91	1.33	1.33	2.11	2.10	2.11	55
中期 (3-7)	825	97.83	98.12	4.03	0.97	1.54	1.52	3.94	3.91	3.94	59
長期 (7-)	164	98.98	99.55	11.83	2.08	2.23	2.23	10.14	10.03	10.10	77
長期 (7-11)	91	96.75	97.16	8.87	1.52	1.96	1.93	8.27	8.20	8.27	68
超長期 (11-)	73	101.76	102.52	15.51	2.77	2.55	2.57	12.34	12.18	12.24	88
AAA~BBB 格	3,651	98.36	98.63	3.51	1.07	1.60	1.59	3.32	3.30	3.32	71
短期 (1-3)	2,135	99.01	99.24	2.14	0.96	1.44	1.43	2.12	2.10	2.12	65
中期 (3-7)	1,228	97.55	97.80	4.01	1.03	1.68	1.66	3.91	3.88	3.91	73
長期 (7-)	288	97.00	97.57	11.49	2.10	2.47	2.43	9.91	9.79	9.87	99
長期 (7-11)	156	96.66	97.13	8.81	1.73	2.20	2.17	8.14	8.05	8.13	92
超長期 (11-)	132	97.40	98.09	14.65	2.54	2.78	2.74	11.98	11.82	11.91	108
AAA~BB 格	3,651	98.36	98.63	3.51	1.07	1.60	1.59	3.32	3.30	3.32	71
短期 (1-3)	2,135	99.01	99.24	2.14	0.96	1.44	1.43	2.12	2.10	2.12	65
中期 (3-7)	1,228	97.55	97.80	4.01	1.03	1.68	1.66	3.91	3.88	3.91	73
長期 (7-)	288	97.00	97.57	11.49	2.10	2.47	2.43	9.91	9.79	9.87	99
長期 (7-11)	156	96.66	97.13	8.81	1.73	2.20	2.17	8.14	8.05	8.13	92
超長期 (11-)	132	97.40	98.09	14.65	2.54	2.78	2.74	11.98	11.82	11.91	108
AAA 格	-	-	-	-	-	-	-	-	-	-	-
短期 (1-3)	-	-	-	-	-	-	-	-	-	-	-
中期 (3-7)	-	-	-	-	-	-	-	-	-	-	-
長期 (7-)	-	-	-	-	-	-	-	-	-	-	-
長期 (7-11)	-	-	-	-	-	-	-	-	-	-	-
超長期 (11-)	-	-	-	-	-	-	-	-	-	-	-
AA 格	538	98.82	99.08	3.14	0.82	1.20	1.19	3.08	3.06	3.08	33
短期 (1-3)	332	99.28	99.52	2.29	0.78	1.10	1.10	2.27	2.26	2.27	31
中期 (3-7)	200	98.05	98.31	4.36	0.86	1.35	1.34	4.27	4.24	4.27	38
長期 (7-)	7	99.12	99.72	8.54	1.31	1.43	1.42	8.06	8.00	8.05	20
長期 (7-11)	7	99.12	99.72	8.54	1.31	1.43	1.42	8.06	8.00	8.05	20
超長期 (11-)	-	-	-	-	-	-	-	-	-	-	-
A 格	2,007	98.66	98.95	3.44	1.06	1.53	1.52	3.26	3.23	3.26	64
短期 (1-3)	1,224	99.08	99.33	2.09	0.95	1.40	1.39	2.07	2.06	2.07	62
中期 (3-7)	625	97.76	98.06	3.93	1.01	1.60	1.58	3.84	3.81	3.84	66
長期 (7-)	158	98.98	99.55	11.97	2.11	2.27	2.26	10.23	10.11	10.18	79
長期 (7-11)	84	96.57	96.96	8.90	1.54	2.01	1.97	8.29	8.21	8.29	71
超長期 (11-)	73	101.76	102.52	15.51	2.77	2.55	2.57	12.34	12.18	12.24	88
BBB 格	1,106	97.59	97.82	3.81	1.23	1.93	1.91	3.56	3.53	3.56	101
短期 (1-3)	579	98.70	98.90	2.15	1.09	1.72	1.71	2.13	2.11	2.13	93
中期 (3-7)	403	96.98	97.15	3.95	1.15	1.99	1.96	3.85	3.82	3.85	103
長期 (7-)	124	94.38	94.95	11.03	2.13	2.78	2.71	9.59	9.46	9.56	130
長期 (7-11)	65	96.54	97.08	8.72	2.01	2.53	2.49	7.95	7.85	7.94	125
超長期 (11-)	59	91.99	92.58	13.59	2.25	3.08	2.97	11.49	11.32	11.44	135
BB 格	-	-	-	-	-	-	-	-	-	-	-
短期 (1-3)	-	-	-	-	-	-	-	-	-	-	-
中期 (3-7)	-	-	-	-	-	-	-	-	-	-	-
長期 (7-)	-	-	-	-	-	-	-	-	-	-	-
長期 (7-11)	-	-	-	-	-	-	-	-	-	-	-
超長期 (11-)	-	-	-	-	-	-	-	-	-	-	-
B 格以下	-	-	-	-	-	-	-	-	-	-	-
短期 (1-3)	-	-	-	-	-	-	-	-	-	-	-
中期 (3-7)	-	-	-	-	-	-	-	-	-	-	-
長期 (7-)	-	-	-	-	-	-	-	-	-	-	-
長期 (7-11)	-	-	-	-	-	-	-	-	-	-	-
超長期 (11-)	-	-	-	-	-	-	-	-	-	-	-
格付なし	144	99.15	99.57	2.51	1.82	2.15	2.15	2.42	2.39	2.42	134
短期 (1-3)	131	99.47	99.89	2.12	1.85	2.12	2.12	2.08	2.06	2.08	135
中期 (3-7)	12	95.75	96.07	5.46	1.26	2.18	2.14	5.22	5.16	5.22	113
長期 (7-)	2	97.98	98.88	9.73	3.29	3.57	3.54	8.31	8.17	8.29	222
長期 (7-11)	2	97.98	98.88	9.73	3.29	3.57	3.54	8.31	8.17	8.29	222
超長期 (11-)	-	-	-	-	-	-	-	-	-	-	-

出所:NFRC

- 格付は、S&P の格付をもとに NFRC で分類

## NOMURA-BPI 総合・ポートフォリオ指標の推移

	2020年3月末	2021年3月末	2022年3月末	2023年3月末	2024年3月末	2025年2月末
銘柄数	13,875	14,702	15,303	15,524	16,009	16,261
額面(10億円)	970,751	1,016,799	1,055,162	1,084,026	1,123,852	1,160,565
時価単価(円)	108.41	106.49	104.20	101.51	98.40	93.89
利含単価(円)	108.53	106.60	104.31	101.62	98.50	94.16
残存年数(年)	9.85	9.89	10.02	10.17	10.21	10.18
利率(%)	0.89	0.83	0.79	0.77	0.78	0.84
単利(%)	0.08	0.14	0.27	0.43	0.73	1.36
複利(%)	0.08	0.14	0.27	0.43	0.72	1.32
Dur(年)	9.47	9.36	9.32	9.19	8.93	8.56
M-Dur	9.46	9.35	9.30	9.16	8.88	8.49
E-Dur	9.46	9.34	9.29	9.16	8.90	8.52
Tspd(bp)	5	4	3	5	4	4

出所:NFRG

## NOMURA-BPI の定義

## NOMURA-BPI の銘柄組入基準

インデックス・ポートフォリオに組み入れられる銘柄は、各月のポートフォリオ確定日（毎月 25 日翌営業日か月末第 4 営業日の早い方）において以下の条件を満たしていなければならない。

- 国内発行の公募固定利付円貨債券（但し転換社債、ワラント付社債、資産担保証券、社債担保証券、ローン担保証券、ステップ・アップ債等を除く。なお、資産担保証券のうち、財政融資資金貸付金 ABS、生命保険会社の基金・劣後ローン債、投資法人債は組み入れ対象とする）
- 残存額面 10 億円以上、残存期間 1 年以上
- 事業債、円建外債、MBS、ABS は A 格相当以上の格付（格付投資情報センター、日本格付研究所、S&P、Moody's のいずれかから取得）

新規発行銘柄の組み入れは、国債は発行月の翌月、金融債は発行月の翌々月、その他一般債は発行月の翌々月に行う。なお、銘柄の入替は毎月月末に行い、翌月 1 ヶ月間は組入銘柄は固定される。

## 累積投資収益指数の計算方法

ある時点における投資収益指数は以下の計算式から算出される。

$$BPI_{today} = BPI_{e.l.m.} \times \frac{MVLt_{today} + CF_{e.l.m.,today}}{MVLt_{e.l.m.}}$$

$BPI_{today}$	: 当日累積投資収益指数
$BPI_{e.l.m.}$	: 前月末累積投資収益指数
$MVLt_{today}$	: 当日経過利子込み時価総額
$MVLt_{e.l.m.}$	: 前月末経過利子込み時価総額
$CF_{e.l.m.,today}$	: 前月末から当日までのインカム収入と償還金の合計

各ポートフォリオの累積投資収益指数は以下の基準日を 100 としている。

基準日	ポートフォリオ
1983 年 12 月 28 日:	下記以外
1993 年 12 月 30 日:	「除く国債」
1995 年 12 月 29 日:	長期（7 年以上 11 年未満）、超長期（11 年以上）、 （11 年以上 15 年未満）、（15 年以上）
2003 年 03 月 31 日:	MBS
2008 年 03 月 31 日:	ABS
2017 年 12 月 29 日:	SDGs

ただし、

- 日付はすべて営業日ベース。
- 評価時価には JS Price(なければ野村証券評価・算定時価)を使用。
- 貸付債権担保住宅金融公庫債券 (RMBS) について、毎月 25 日に公表される翌月 10 日の償還額は NOMURA-BPI の計算上、翌月 10 日に償還金として計上する (RMBS の額面は、元利払日の 10 日に償還金の分、減ることになる)。
- 「除く MBS」の 2003 年 3 月以前の指数は、NOMURA-BPI の指数と同じ。
- 「除く ABS」の 2008 年 3 月以前の指数は、NOMURA-BPI の指数と同じ。
- 「除く MBS・ABS」の 2008 年 3 月以前の指数は、「除く MBS」の指数と同じ。

## 投資収益率の計算方法

ある時点  $t$  における、ある過去時点  $s$  からの投資収益率  $RETURNS_{s,t}$  は以下の計算式から算出される。

$$RETURNS_{s,t}(\%) = \left( \frac{BPI_t}{BPI_s} - 1 \right) \times \frac{365}{s \text{ から } t \text{ までの経過日数 (片端入れ)}} \times 100$$

ただし、 $BPI_t$ 、 $BPI_s$  は、時点  $t$ 、 $s$  における累積投資収益指数。

## レポートの表記等について

### 投資収益率 投資収益指数

- 「前月末からの投資収益率」は、「2025 年 1 月の月末営業日から 2025 年 2 月の月末営業日までの投資収益率(年率換算,%)」を指す。
- 「前年度末からの投資収益率」は、「2024 年 3 月の月末営業日から 2025 年 2 月の月末営業日までの投資収益率(年率換算,%)」を指す。
- 「前年末からの投資収益率」は、「2024 年 12 月の月末営業日から 2025 年 2 月の月末営業日までの投資収益率(年率換算,%)」を指す。

### 月間投資収益率

- 2025 年 1 月の月末営業日から 2025 年 2 月の月末営業日までの投資収益率(年率換算,%)
- 2025 年 1 月の月末営業日において、2 月ポートフォリオに組み入れられるべき銘柄がない場合には「-」と表記。

### ポートフォリオ指標

- 時価単価・利含単価・残存年数・利率は額面加重平均。単利・複利・Tspd は時価総額加重平均。Dur・M-Dur・E-Dur は経過利子込時価総額加重平均。
- 「残存年数」は、「途中償還を考慮した平均残存年数」を指す。
- 「Dur」は、「デュレーション」を指す。
- 「M-Dur」は、「修正デュレーション」を指す。
- 「E-Dur」は、「実効デュレーション」を指す。
- 「Tspd」は、「T スプレッド」を指す。
- 左ページには 2 月ポートフォリオの、右ページには 3 月ポートフォリオの、2025 年 2 月の月末営業日における指標を掲載。

### 現存額

- NOMURA-BPI の国債の現存額は市中発行分のみとし、資金運用部引受分、日銀乗り換え分、郵便貯金特別会計 金融自由化対策資金引受分、郵便局窓口販売分、郵便貯金資金による引受分、簡易生命保険特別会計の積立金による引受分、年金資金運用基金による引受分、簡易生命保険資金による引受分、および新型窓口販売分は除いている。
- NOMURA-BPI の商工債券(金融債)の現存額は、資金運用部引受分は除いているが、財政融資資金引受分(2001 年 4 月以降発行分)は含む。

### 格付会社別ポートフォリオ指標

- 格付は格付投資情報センター(R&I)・日本格付研究所(JCR)・ムーディーズ(Moody's)・スタンダード アンド プアーズ(S&P)の個別銘柄格付をもとに NFRC で分類
- 対象は NOMURA-BPI の事業債・円建外債の構成銘柄

### その他

- 短期・中期・長期などの残存別ポートフォリオは、2025 年 2 月末(暦上)における残存年数(至最終償還日)で区分。ただし 3 月ポートフォリオでは、2025 年 3 月末(暦上)における残存年数(至最終償還日)で区分。
- NOMURA-BPI は、野村フィデューシャリー・リサーチ&コンサルティング株式会社の商標または登録商標です。

## NOMURA-BPI のデータ提供について

NOMURA-BPI のデータは以下の情報端末でもご覧いただけます。

## Quick-IS

NRIJ100, NRIJ101, NRIJ102, NRIJ103  
NRIJ104, NRIJ105, NRIJ106, NRIJ107

## REUTERS

NMSBPI メニュー

## Bloomberg

NBPI(GO) メニュー

## 時事通信社

BPIG/12400

## NFRC Web ページ

<http://qr.nomuraholdings.com/jp/bpi/index.html>

## ディスクレイマー

NOMURA-BPI の知的財産権およびその他一切の権利は野村フィデューシャリー・リサーチ&コンサルティング株式会社（以下、NFRC）に帰属します。  
なお、NFRC は、当インデックスの正確性、完全性、信頼性、有用性、市場性、商品性および適合性を保証するものではなく、インデックスの利用者およびその関連会社が当インデックスを用いて行う事業活動・サービスに関し一切責任を負いません。  
インデックスの算出において、電子計算機の障害もしくは天災地変その他やむを得ない事由が発生した場合は、インデックスの公表を延期または中止することがあります。  
インデックス・データを取得した経路（当社ウェブサイト、情報ベンダー各社のサービスを通じた取得、等）に関わらず、これらのインデックスをご利用の際は、「インデックス・ライセンスについて」をご確認ください。

「インデックス・ライセンスについて」

<http://qr.nomuraholdings.com/jp/indexlicense.html>

本資料は、お客様への情報提供を目的として、NFRC が作成したものです。

本資料に掲載された全ての意見や予想は NFRC の本資料作成時点での判断に基づいており、通知なく変更されることがあります。また、本資料における将来の予測に関する意見が実際に生ずるということを担保あるいは保証するものではありません。本資料の内容の一部は、NFRC が信頼性があると判断した様々な入手可能な情報に基づいています。しかし、NFRC はその正確さを保証するものではなく、これらの情報は要約された不完全なものである可能性があります。過去の投資実績は将来の結果を示唆するものではありません。

本資料は特定の証券取引に関する投資勧誘や投資アドバイスを目的としたものでもありません。

NFRC が開発・提供する市場インデックス（自社関連インデックス）が使用されている運用商品等をお客様が投資対象とする場合、当該インデックス利用料の一部が直接的・間接的問わず NFRC に帰属する可能性があります。自社関連インデックスの詳細は以下のウェブサイトをご参照ください。

証券市場インデックス <http://qr.nomuraholdings.com/jp/>

本資料は、配布されたお客様限りでご使用ください。本資料は NFRC の著作物であり、NFRC の書面による事前の承諾なく、本資料の全部もしくは一部を複写、転送または再配布することをご遠慮ください。

野村フィデューシャリー・リサーチ&コンサルティング株式会社  
金融商品取引業者 関東財務局長（金商）第 451 号  
加入協会 一般社団法人日本投資顧問業協会会員番号（第 011-00961 号）

野村フィデューシャリー・リサーチ&コンサルティング  
[bpi@nfrco.jp](mailto:bpi@nfrco.jp)