

月間投資収益率 (2025年1月末)

累積投資 収益指数	前月末からの投資収益率			過去からの期間投資収益率	
	トータル	キャピタル	インカム	前年度末	前年末
総合 355.215	-8.42	-9.29	0.87	-3.72	-8.42

出所: 野村フィデューシャリー・リサーチ&コンサルティング(NFRC)

(注) 投資収益率は年率換算(%)

ポートフォリオ指標 (2025年1月末)

	翌月ポート (2025年2月)	当月ポート (2025年1月)	差
額面[兆円]	1161.70	1153.33	8.37
デュレーション[年]	8.66	8.63	0.03
修正デュレーション	8.59	8.56	0.03
時価単価[円]	94.59	94.56	0.03
利含単価[円]	94.81	94.77	0.03
残存年数[年]	10.25	10.21	0.04
利率[%]	0.84	0.83	0.01
単利[%]	1.27	1.26	0.00
複利[%]	1.23	1.23	0.00
Tスプレッド[bp]	4	4	0

出所: NFRC

(注) デュレーション・修正デュレーションは経過利子込時価総額加重平均、単利・複利・Tスプレッドは時価総額加重平均、それ以外は額面加重平均。

銘柄別額面構成 (2025年1月末)

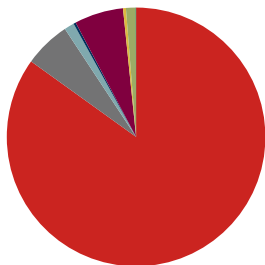

出所: NFRC

残存別額面構成 (2025年1月末)

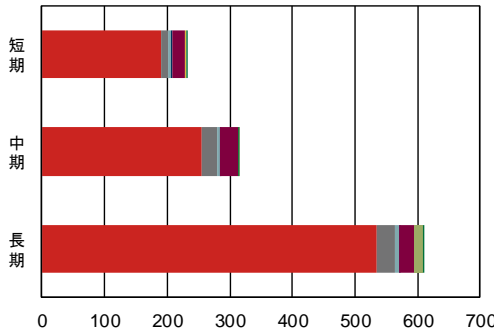

出所: NFRC

(兆円)

	国債	地方債	政保債	金融債	事業債	円建外債	MBS	ABS
構成比	84.9%	5.8%	1.2%	0.3%	6.1%	0.4%	1.2%	0.1%
全体	979.41	66.87	14.40	3.37	70.58	4.18	13.85	0.66
短期	189.53	12.80	3.39	1.96	20.57	2.35	-	0.17
中期	255.02	24.83	4.20	1.25	27.07	1.44	-	0.33
長期	534.87	29.24	6.82	0.16	22.95	0.38	13.85	0.16

出所: NFRC

(兆円)

目次

銘柄別・投資収益率 投資収益指数	2
総合 残存別・投資収益率 投資収益指数	3
国債 残存別・投資収益率 投資収益指数	4
「除く MBS」残存別・投資収益率 投資収益指数	6
「除く ABS」残存別・投資収益率 投資収益指数	7
「除く国債」残存別・投資収益率 投資収益指数	8
銘柄 残存別・月間投資収益率	9
「除く（銘柄）」残存別・月間投資収益率	9
事業債 業種別・月間投資収益率	10
事業債 円建外債 格付別・月間投資収益率	10
事業債 円建外債 格付会社別・月間投資収益率	11
銘柄 残存別・ポートフォリオ指標	15
「除く」銘柄 残存別・ポートフォリオ指標	16
事業債 業種別・ポートフォリオ指標	19
事業債 円建外債 格付別・ポートフォリオ指標	27
事業債 格付会社別・ポートフォリオ指標	29
円建外債 格付会社別・ポートフォリオ指標	41
NOMURA-BPI/Extended 総合・ポートフォリオ指標の推移	53
NOMURA-BPI/Extended の定義	54
レポートの表記等について	55
NOMURA-BPI/Extended のデータ提供について	56
ディスクレイマー	57

銘柄別・投資収益率(2025年1月末)

	累積投資 収益指数	前月末からの投資収益率			過去からの投資収益率	
		トータル	キャピタル	インカム	前年度末	前年末
総合	355.215	-8.42	-9.29	0.87	-3.72	-8.42
国債	365.041	-8.54	-9.44	0.90	-3.91	-8.54
地方債	382.392	-8.49	-9.14	0.65	-2.79	-8.49
政保債	357.417	-8.14	-8.92	0.77	-3.34	-8.14
金融債	271.196	-4.08	-4.43	0.35	-0.97	-4.08
事業債	379.157	-6.91	-7.71	0.80	-2.45	-6.91
円建外債	391.865	-2.49	-3.61	1.12	0.09	-2.49
MBS	121.567	-10.55	-11.21	0.66	-3.56	-10.55
ABS	112.290	-6.81	-7.60	0.78	-1.65	-6.81

出所:NFRC

投資収益率は年率換算(%)

銘柄別・累積投資収益指数の推移

年/月/日	総合	国債	地方債	政保債	金融債	事業債	円建外債	MBS	ABS
2024/01/31	365.991	376.748	390.907	366.730	273.788	386.157	389.975	125.176	113.808
2024/02/29	367.144	378.041	391.457	367.807	273.255	386.807	390.861	125.381	113.798
2024/03/29	366.739	377.512	391.595	367.776	273.423	387.176	391.578	125.336	113.872
2024/04/30	362.596	373.000	388.461	363.973	272.639	384.451	391.225	124.185	113.234
2024/05/31	356.774	366.662	384.217	358.882	271.686	380.353	390.609	122.629	112.355
2024/06/28	357.755	367.658	385.446	359.874	272.337	381.486	391.703	122.865	112.698
2024/07/31	357.399	367.297	385.149	359.607	271.899	380.900	391.643	122.774	112.589
2024/08/30	361.570	371.736	388.953	363.424	273.145	384.262	393.998	124.049	113.617
2024/09/30	362.589	372.840	389.729	364.301	273.331	384.980	394.456	124.344	113.867
2024/10/31	360.756	370.841	388.443	362.695	273.039	383.739	393.887	123.849	113.629
2024/11/29	358.235	368.199	385.771	360.281	271.924	381.536	392.771	122.988	112.997
2024/12/30	357.857	367.797	385.259	359.987	272.169	381.467	392.723	122.702	112.965
2025/01/06	357.094	366.988	384.525	359.263	271.927	380.845	392.499	122.436	112.794
2025/01/07	356.947	366.834	384.402	359.136	271.882	380.704	392.455	122.349	112.764
2025/01/08	356.108	365.939	383.626	358.332	271.692	380.055	392.254	122.099	112.587
2025/01/09	356.287	366.132	383.771	358.490	271.740	380.167	392.501	122.149	112.623
2025/01/10	355.675	365.472	383.249	357.941	271.648	379.741	392.374	121.954	112.509
2025/01/14	354.624	364.349	382.308	356.963	271.395	378.939	392.078	121.619	112.296
2025/01/15	354.266	363.971	381.991	356.613	271.221	378.609	391.848	121.525	112.215
2025/01/16	355.434	365.230	382.962	357.699	271.408	379.431	392.275	121.873	112.421
2025/01/17	355.855	365.696	383.195	358.088	271.455	379.693	392.287	121.972	112.468
2025/01/20	356.240	366.120	383.479	358.438	271.552	379.987	392.423	121.915	112.534
2025/01/21	356.432	366.328	383.615	358.606	271.597	380.143	392.402	121.954	112.568
2025/01/22	356.296	366.204	383.323	358.442	271.423	379.930	392.264	121.900	112.485
2025/01/23	356.051	365.938	383.116	358.220	271.379	379.769	392.174	121.838	112.442
2025/01/24	355.532	365.396	382.556	357.740	271.169	379.296	391.865	121.674	112.298
2025/01/27	355.946	365.829	382.995	358.132	271.352	379.686	392.129	121.781	112.418
2025/01/28	356.568	366.492	383.569	358.686	271.495	380.168	392.358	121.982	112.555
2025/01/29	356.652	366.596	383.542	358.720	271.436	380.150	392.420	121.989	112.538
2025/01/30	356.016	365.901	383.107	358.164	271.331	379.726	392.082	121.833	112.447
2025/01/31	355.215	365.041	382.392	357.417	271.196	379.157	391.865	121.567	112.290

出所:NFRC

1983年12月末=100。MBSセクターは2003年3月末=100。ABSセクターは2008年3月末=100

指数の推移(月次) 2024年1月末=100に補正。

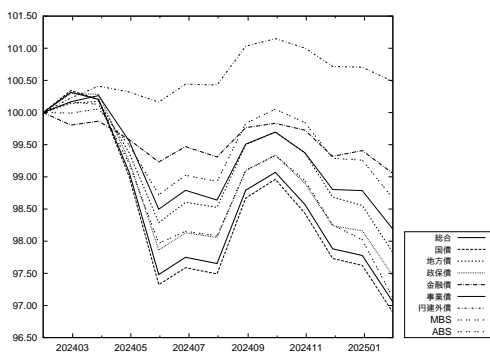

出所:NFRC

指数の推移(日次) 2024年12月末=100に補正。

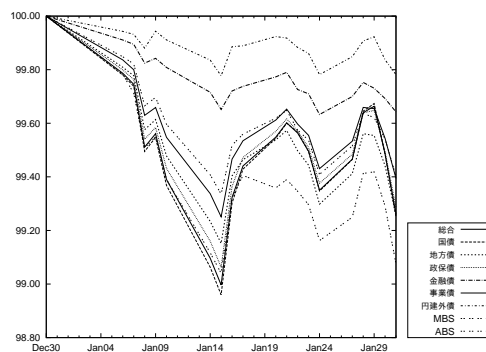

出所:NFRC

総合 残存別・投資収益率 (2025 年 1 月末)

	累積投資 収益指数	前月末からの投資収益率			過去からの投資収益率	
		トータル	キャピタル	インカム	前年度末	前年末
総合	355.215	-8.42	-9.29	0.87	-3.72	-8.42
短期 (1-3)	233.388	-2.16	-2.58	0.42	-0.64	-2.16
中期 (3-7)	331.836	-7.40	-8.07	0.67	-2.08	-7.40
長期 (7-)	516.855	-11.58	-12.75	1.17	-5.86	-11.58
長期 (7-11)	189.406	-11.73	-12.77	1.04	-3.21	-11.73
超長期 (11-)	227.429	-11.49	-12.73	1.24	-7.42	-11.49
(11-15)	218.724	-14.13	-15.11	0.98	-4.87	-14.13
(15-)	232.403	-10.58	-11.91	1.33	-8.33	-10.58

出所:NFRC

投資収益率は年率換算 (%)

総合 残存別・投資収益指数の推移

総合 年/月/日	全体	短期 (1-3)	中期 (3-7)	長期 (7-)	長期*			
					長期* (7-11)	超長期* (11-)	(11-15)*	(15-)*
2024/01/31	365.991	234.995	338.348	540.767	194.390	240.724	226.820	247.842
2024/02/29	367.144	234.558	337.577	545.152	194.686	243.614	228.280	251.309
2024/03/29	366.739	234.647	337.774	543.729	194.683	242.610	228.094	249.975
2024/04/30	362.596	234.310	336.192	533.463	192.717	236.775	224.313	243.291
2024/05/31	356.774	233.859	333.922	519.085	190.058	228.531	219.134	233.792
2024/06/28	357.755	234.252	334.973	520.633	190.709	229.152	219.682	234.445
2024/07/31	357.399	233.895	334.143	520.662	190.664	229.206	220.056	234.377
2024/08/30	361.570	234.330	336.843	529.900	193.579	233.616	224.041	238.981
2024/09/30	362.589	234.378	337.099	532.566	194.325	234.958	225.316	240.358
2024/10/31	360.756	234.244	336.293	528.115	193.659	232.291	224.162	237.094
2024/11/29	358.235	233.617	334.175	523.293	191.996	230.093	222.113	234.823
2024/12/30	357.857	233.830	334.002	522.157	191.375	229.743	221.468	234.579
2025/01/06	357.094	233.723	333.460	520.534	190.901	228.940	220.719	233.750
2025/01/07	356.947	233.694	333.356	520.227	190.848	228.761	220.608	233.544
2025/01/08	356.108	233.627	332.933	518.245	190.307	227.753	219.809	232.453
2025/01/09	356.287	233.662	333.019	518.652	190.376	227.990	219.945	232.729
2025/01/10	355.675	233.648	332.739	517.148	190.009	227.194	219.245	231.891
2025/01/14	354.624	233.523	332.214	514.698	189.369	225.927	218.151	230.551
2025/01/15	354.266	233.420	331.947	513.997	189.224	225.536	217.922	230.099
2025/01/16	355.434	233.484	332.376	516.924	189.901	227.114	219.031	231.859
2025/01/17	355.855	233.505	332.431	518.070	189.965	227.879	219.481	232.745
2025/01/20	356.240	233.561	332.568	519.006	190.127	228.425	219.830	233.367
2025/01/21	356.432	233.583	332.656	519.462	190.207	228.688	219.978	233.674
2025/01/22	356.296	233.491	332.341	519.431	190.028	228.798	219.896	233.855
2025/01/23	356.051	233.471	332.241	518.833	189.884	228.479	219.678	233.497
2025/01/24	355.532	233.370	331.765	517.847	189.493	228.068	219.296	233.071
2025/01/27	355.946	233.468	332.111	518.645	189.771	228.429	219.676	233.429
2025/01/28	356.568	233.524	332.467	520.073	190.175	229.145	220.254	234.201
2025/01/29	356.652	233.484	332.406	520.406	190.175	229.381	220.229	234.534
2025/01/30	356.016	233.427	332.189	518.818	189.930	228.435	219.733	233.417
2025/01/31	355.215	233.388	331.836	516.855	189.406	227.429	218.724	232.403

出所:NFRC

* は 1995 年 12 月末=100。それ以外は、1983 年 12 月末=100。

指数の推移 (月次) 2024 年 1 月末=100 に補正。

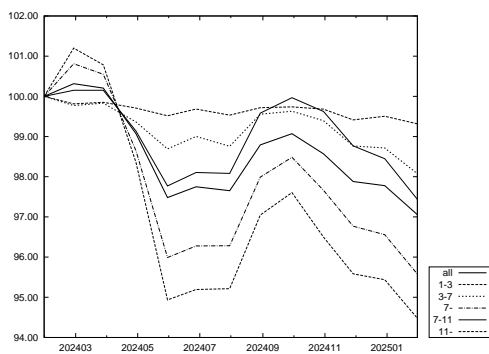

出所:NFRC

指数の推移 (日次) 2024 年 12 月末=100 に補正。

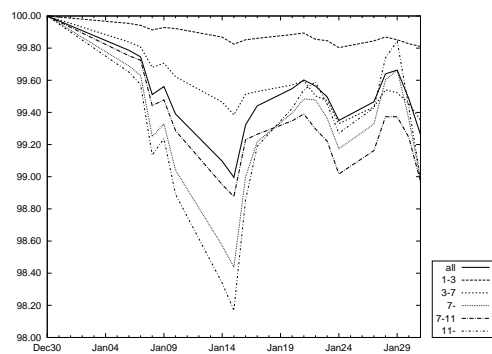

出所:NFRC

国債 残存別・投資収益率 (2025年1月末)

	累積投資 収益指数	前月末からの投資収益率			過去からの投資収益率	
		トータル	キャピタル	インカム	前年度末	前年末
国債	365.041	-8.54	-9.44	0.90	-3.91	-8.54
短期 (1-3)	219.991	-2.19	-2.61	0.42	-0.68	-2.19
中期 (3-7)	330.249	-7.46	-8.14	0.68	-2.14	-7.46
長期 (7-)	526.087	-11.56	-12.75	1.19	-6.03	-11.56
長期 (7-11)	187.725	-11.79	-12.84	1.05	-3.26	-11.79
超長期 (11-)	225.893	-11.42	-12.70	1.28	-7.65	-11.42
(11-15)	216.541	-14.24	-15.23	1.00	-4.93	-14.24
(15-)	231.251	-10.46	-11.83	1.38	-8.64	-10.46

出所:NFRC

投資収益率は年率換算 (%)

国債 残存別・投資収益指数の推移

国債 年/月/日	全体	短期 (1-3)	中期 (3-7)	長期 (7-)	長期*			
					長期* (7-11)	超長期* (11-)	(11-15)*	(15-)*
2024/01/31	376.748	221.618	336.994	551.309	192.800	239.595	224.741	247.251
2024/02/29	378.041	221.194	336.185	555.938	193.064	242.595	226.168	250.893
2024/03/29	377.512	221.262	336.327	554.290	193.031	241.486	225.933	249.426
2024/04/30	373.000	220.931	334.713	543.451	191.054	235.449	222.150	242.446
2024/05/31	366.662	220.496	332.417	528.266	188.388	226.914	216.973	232.523
2024/06/28	367.658	220.855	333.447	529.824	189.023	227.526	217.488	233.177
2024/07/31	367.297	220.511	332.596	529.860	188.969	227.590	217.871	233.119
2024/08/30	371.736	220.909	335.296	539.477	191.879	232.100	221.835	237.873
2024/09/30	372.840	220.946	335.557	542.274	192.631	233.479	223.103	239.305
2024/10/31	370.841	220.814	334.742	537.559	191.969	230.711	221.962	235.892
2024/11/29	368.199	220.225	332.626	532.596	190.309	228.499	219.924	233.596
2024/12/30	367.797	220.414	332.423	531.474	189.686	228.178	219.278	233.391
2025/01/06	366.988	220.312	331.879	529.796	189.215	227.364	218.530	232.547
2025/01/07	366.834	220.284	331.775	529.482	189.162	227.186	218.419	232.343
2025/01/08	365.939	220.222	331.356	527.424	188.625	226.159	217.626	231.222
2025/01/09	366.132	220.254	331.440	527.856	188.694	226.406	217.761	231.512
2025/01/10	365.472	220.240	331.158	526.287	188.328	225.592	217.060	230.649
2025/01/14	364.349	220.121	330.631	523.741	187.691	224.300	215.968	229.274
2025/01/15	363.971	220.025	330.368	523.008	187.548	223.899	215.741	228.806
2025/01/16	365.230	220.085	330.797	526.064	188.221	225.515	216.844	230.622
2025/01/17	365.696	220.104	330.849	527.287	188.284	226.313	217.295	231.553
2025/01/20	366.120	220.155	330.985	528.292	188.444	226.890	217.642	232.218
2025/01/21	366.328	220.176	331.072	528.774	188.524	227.164	217.789	232.540
2025/01/22	366.204	220.090	330.759	528.772	188.347	227.292	217.715	232.742
2025/01/23	365.938	220.071	330.658	528.143	188.203	226.962	217.497	232.370
2025/01/24	365.396	219.976	330.180	527.134	187.814	226.550	217.117	231.943
2025/01/27	365.829	220.067	330.525	527.955	188.090	226.915	217.493	232.307
2025/01/28	366.492	220.119	330.881	529.439	188.491	227.646	218.068	233.100
2025/01/29	366.596	220.082	330.822	529.809	188.492	227.901	218.046	233.458
2025/01/30	365.901	220.029	330.605	528.125	188.248	226.917	217.549	232.290
2025/01/31	365.041	219.991	330.249	526.087	187.725	225.893	216.541	231.251

出所:NFRC

* は1995年12月末=100。それ以外は、1983年12月末=100。

指数の推移 (月次) 2024年1月末=100に補正。

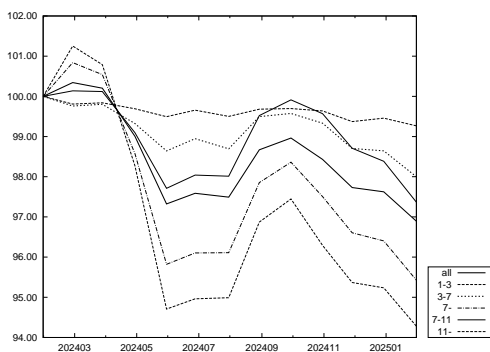

出所:NFRC

指数の推移 (日次) 2024年12月末=100に補正。

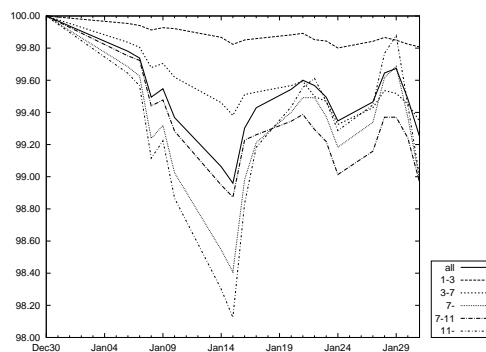

出所:NFRC

このページは空白です。

「除く MBS」残存別・投資収益率(2025年1月末)

	累積投資 収益指数	前月末からの投資収益率			過去からの投資収益率	
		トータル	キャピタル	インカム	前年度末	前年末
除く MBS	355.110	-8.40	-9.27	0.87	-3.73	-8.40
短期 (1-3)	233.388	-2.16	-2.58	0.42	-0.64	-2.16
中期 (3-7)	331.836	-7.40	-8.07	0.67	-2.08	-7.40
長期 (7-)	518.616	-11.61	-12.78	1.18	-5.91	-11.61
長期 (7-11)	189.399	-11.74	-12.78	1.04	-3.21	-11.74
超長期 (11-)	229.035	-11.52	-12.79	1.26	-7.56	-11.52
(11-15)	218.713	-14.13	-15.11	0.98	-4.87	-14.13
(15-)	234.216	-10.58	-11.94	1.37	-8.58	-10.58

出所:NFRC

NOMURA-BPI/Extended 総合から MBS を除いたポートフォリオ。投資収益率は年率換算(%)

「除く MBS」残存別・投資収益指数の推移

除く MBS 年/月/日	全体	短期 (1-3)	中期 (3-7)	長期 (7-)	長期*			
					長期* (7-11)	超長期* (11-)	(11-15)*	(15-)*
2024/01/31	365.886	234.995	338.348	542.823	194.386	242.685	226.809	250.252
2024/02/29	367.046	234.558	337.577	547.312	194.682	245.698	228.269	253.921
2024/03/29	366.638	234.647	337.774	545.852	194.679	244.650	228.083	252.505
2024/04/30	362.486	234.310	336.192	535.416	192.712	238.624	224.302	245.515
2024/05/31	356.649	233.859	333.922	520.795	190.051	230.108	219.123	235.578
2024/06/28	357.634	234.252	334.973	522.362	190.702	230.741	219.671	236.248
2024/07/31	357.277	233.895	334.143	522.402	190.657	230.804	220.046	236.185
2024/08/30	361.453	234.330	336.843	531.765	193.574	235.325	224.030	240.942
2024/09/30	362.473	234.378	337.099	534.475	194.321	236.708	225.304	242.375
2024/10/31	360.636	234.244	336.293	529.951	193.655	233.953	224.151	238.959
2024/11/29	358.115	233.617	334.175	525.085	191.991	231.717	222.102	236.637
2024/12/30	357.743	233.830	334.002	523.947	191.368	231.372	221.457	236.408
2025/01/06	356.981	233.723	333.460	522.307	190.895	230.551	220.708	235.555
2025/01/07	356.834	233.694	333.356	522.000	190.842	230.371	220.597	235.347
2025/01/08	355.995	233.627	332.933	519.989	190.300	229.335	219.798	234.214
2025/01/09	356.174	233.662	333.019	520.402	190.369	229.580	219.935	234.502
2025/01/10	355.561	233.648	332.739	518.877	190.002	228.761	219.234	233.633
2025/01/14	354.510	233.523	332.214	516.394	189.362	227.460	218.140	232.246
2025/01/15	354.151	233.420	331.947	515.683	189.217	227.059	217.911	231.776
2025/01/16	355.321	233.484	332.376	518.655	189.895	228.683	219.020	233.607
2025/01/17	355.743	233.505	332.431	519.822	189.959	229.476	219.470	234.537
2025/01/20	356.135	233.561	332.568	520.791	190.120	230.051	219.819	235.203
2025/01/21	356.328	233.583	332.656	521.254	190.201	230.324	219.967	235.525
2025/01/22	356.192	233.491	332.341	521.229	190.021	230.443	219.885	235.722
2025/01/23	355.946	233.471	332.241	520.620	189.877	230.114	219.667	235.349
2025/01/24	355.427	233.370	331.765	519.624	189.486	229.695	219.286	234.914
2025/01/27	355.842	233.468	332.111	520.433	189.764	230.066	219.665	235.283
2025/01/28	356.464	233.524	332.467	521.880	190.168	230.800	220.243	236.081
2025/01/29	356.549	233.484	332.406	522.221	190.168	231.046	220.218	236.433
2025/01/30	355.911	233.427	332.189	520.605	189.923	230.068	219.722	235.264
2025/01/31	355.110	233.388	331.836	518.616	189.399	229.035	218.713	234.216

出所:NFRC

* は 1995 年 12 月末=100。それ以外は、1983 年 12 月末=100。

指数の推移(月次) 2024年1月末=100に補正。

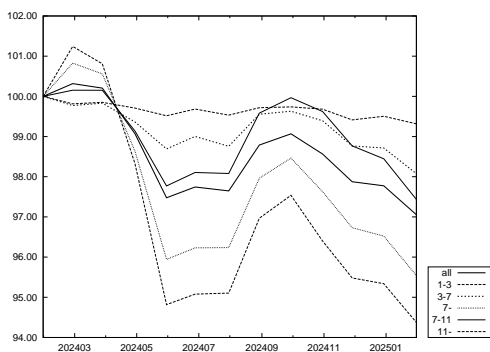

出所:NFRC

指数の推移(日次) 2024年12月末=100に補正。

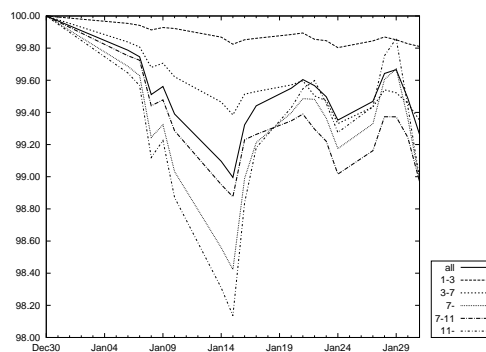

出所:NFRC

「除く ABS」残存別・投資収益率(2025 年 1 月末)

	累積投資 収益指数	前月末からの投資収益率			過去からの投資収益率	
		トータル	キャピタル	インカム	前年度末	前年末
除く ABS	355.238	-8.42	-9.29	0.87	-3.73	-8.42
短期 (1-3)	233.347	-2.16	-2.58	0.42	-0.64	-2.16
中期 (3-7)	331.831	-7.40	-8.07	0.67	-2.08	-7.40
長期 (7-)	516.853	-11.58	-12.75	1.17	-5.86	-11.58
長期 (7-11)	189.400	-11.73	-12.77	1.04	-3.21	-11.73
超長期 (11-)	227.426	-11.49	-12.73	1.24	-7.42	-11.49
(11-15)	218.716	-14.13	-15.11	0.98	-4.87	-14.13
(15-)	232.404	-10.58	-11.91	1.33	-8.33	-10.58

出所:NFRC

NOMURA-BPI/Extended 総合から ABS を除いたポートフォリオ。投資収益率は年率換算 (%)

「除く ABS」残存別 投資収益指数の推移

除く ABS 年/月/日	全体	短期 (1-3)	中期 (3-7)	長期 (7-)	長期*			
					(7-11)	超長期* (11-)	(11-15)*	(15-)*
2024/01/31	366.018	234.955	338.345	540.768	194.384	240.722	226.812	247.844
2024/02/29	367.172	234.518	337.574	545.154	194.680	243.613	228.272	251.311
2024/03/29	366.767	234.607	337.771	543.730	194.677	242.609	228.086	249.977
2024/04/30	362.622	234.270	336.189	533.462	192.711	236.773	224.305	243.293
2024/05/31	356.797	233.819	333.919	519.083	190.052	228.529	219.126	233.794
2024/06/28	357.778	234.212	334.969	520.631	190.702	229.150	219.674	234.447
2024/07/31	357.423	233.855	334.140	520.660	190.657	229.203	220.048	234.379
2024/08/30	361.595	234.290	336.839	529.898	193.573	233.613	224.032	238.982
2024/09/30	362.614	234.337	337.095	532.564	194.318	234.955	225.307	240.360
2024/10/31	360.780	234.203	336.289	528.112	193.653	232.288	224.153	237.096
2024/11/29	358.258	233.576	334.170	523.290	191.990	230.090	222.105	234.825
2024/12/30	357.881	233.790	333.997	522.154	191.368	229.740	221.459	234.580
2025/01/06	357.117	233.682	333.455	520.531	190.895	228.937	220.710	233.751
2025/01/07	356.970	233.653	333.352	520.224	190.842	228.758	220.599	233.546
2025/01/08	356.131	233.587	332.929	518.242	190.300	227.750	219.800	232.455
2025/01/09	356.310	233.621	333.014	518.649	190.370	227.988	219.937	232.731
2025/01/10	355.698	233.607	332.734	517.145	190.002	227.191	219.236	231.893
2025/01/14	354.646	233.482	332.209	514.695	189.362	225.924	218.142	230.553
2025/01/15	354.289	233.379	331.942	513.994	189.217	225.534	217.913	230.100
2025/01/16	355.457	233.444	332.372	516.921	189.895	227.111	219.022	231.861
2025/01/17	355.878	233.464	332.426	518.067	189.959	227.876	219.472	232.747
2025/01/20	356.263	233.520	332.564	519.004	190.120	228.422	219.821	233.368
2025/01/21	356.455	233.542	332.652	519.459	190.201	228.686	219.970	233.676
2025/01/22	356.319	233.450	332.336	519.429	190.022	228.795	219.887	233.857
2025/01/23	356.074	233.430	332.236	518.830	189.878	228.477	219.669	233.499
2025/01/24	355.555	233.329	331.760	517.844	189.486	228.065	219.288	233.073
2025/01/27	355.969	233.427	332.106	518.643	189.765	228.427	219.667	233.431
2025/01/28	356.591	233.484	332.462	520.071	190.169	229.143	220.245	234.203
2025/01/29	356.676	233.443	332.401	520.403	190.169	229.379	220.220	234.535
2025/01/30	356.040	233.386	332.184	518.815	189.923	228.433	219.725	233.418
2025/01/31	355.238	233.347	331.831	516.853	189.400	227.426	218.716	232.404

出所:NFRC

* は 1995 年 12 月末=100。それ以外は、1983 年 12 月末=100。

指数の推移 (月次) 2024 年 1 月末=100 に補正。

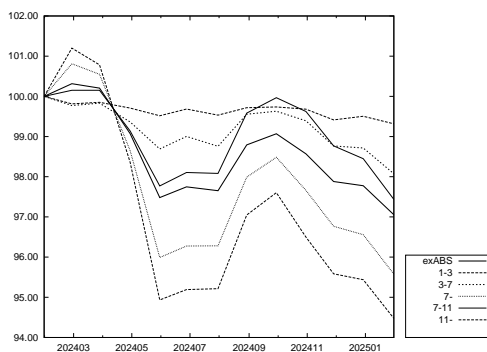

出所:NFRC

指数の推移 (日次) 2024 年 12 月末=100 に補正。

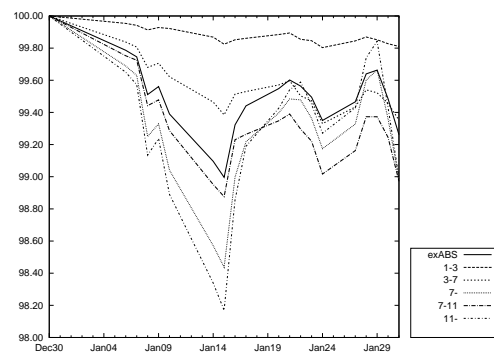

出所:NFRC

「除く国債」残存別・投資収益率(2025年1月末)

	累積投資 収益指数	前月末からの投資収益率			過去からの投資収益率	
		トータル	キャピタル	インカム	前年度末	前年末
除く国債	167.839	-7.74	-8.47	0.73	-2.66	-7.74
短期(1-3)	133.799	-2.02	-2.47	0.44	-0.43	-2.02
中期(3-7)	164.801	-7.11	-7.74	0.63	-1.83	-7.11
長期(7-)	226.950	-11.73	-12.72	0.98	-4.63	-11.73
長期(7-11)	195.595	-11.31	-12.32	1.01	-2.90	-11.31
超長期(11-)	230.070	-12.01	-12.97	0.96	-5.71	-12.01

出所:NFRC

NOMURA-BPI/Extended 総合から国債を除いたポートフォリオ。投資収益率は年率換算(%)

「除く国債」残存別・投資収益指数の推移

除く国債 年/月/日	全体	短期 (1-3)	中期 (3-7)	長期 (7-)	長期*	
					(7-11)	超長期* (11-)
2024/01/31	171.319	134.406	167.456	234.785	199.789	239.928
2024/02/29	171.594	134.189	167.165	236.218	200.297	241.928
2024/03/29	171.686	134.285	167.381	236.179	200.502	241.710
2024/04/30	170.374	134.128	166.682	232.838	198.664	237.544
2024/05/31	168.527	133.899	165.636	228.198	196.144	231.736
2024/06/28	169.024	134.158	166.193	228.931	196.886	232.396
2024/07/31	168.841	133.972	165.837	228.926	196.902	232.375
2024/08/30	170.422	134.258	167.147	232.324	199.766	235.869
2024/09/30	170.757	134.308	167.261	233.245	200.452	236.885
2024/10/31	170.189	134.246	166.891	231.857	199.783	235.077
2024/11/29	169.125	133.880	165.856	229.910	198.146	230.072
2024/12/30	168.986	134.037	165.835	229.309	197.553	232.519
2025/01/06	168.687	133.979	165.577	228.676	197.076	231.826
2025/01/07	168.625	133.962	165.529	228.544	197.024	231.645
2025/01/08	168.314	133.921	165.315	227.800	196.469	230.825
2025/01/09	168.373	133.944	165.359	227.924	196.540	230.978
2025/01/10	168.163	133.938	165.228	227.383	196.178	230.350
2025/01/14	167.779	133.868	164.976	226.469	195.532	229.317
2025/01/15	167.637	133.806	164.838	226.224	195.377	229.025
2025/01/16	168.036	133.846	165.047	227.269	196.066	230.246
2025/01/17	168.150	133.860	165.080	227.593	196.134	230.735
2025/01/20	168.261	133.895	165.151	227.845	196.301	231.027
2025/01/21	168.323	133.909	165.194	227.987	196.385	231.201
2025/01/22	168.219	133.855	165.037	227.883	196.198	231.169
2025/01/23	168.138	133.843	164.989	227.681	196.054	230.941
2025/01/24	167.916	133.786	164.761	227.266	195.660	230.549
2025/01/27	168.092	133.845	164.933	227.591	195.946	230.873
2025/01/28	168.324	133.879	165.106	228.125	196.361	231.449
2025/01/29	168.318	133.855	165.072	228.172	196.354	231.532
2025/01/30	168.125	133.821	164.967	227.685	196.109	230.906
2025/01/31	167.839	133.799	164.801	226.950	195.595	230.070

出所:NFRC

* は1995年12月末=100。それ以外は、1993年12月末=100。

指数の推移(月次) 2024年1月末=100に補正。

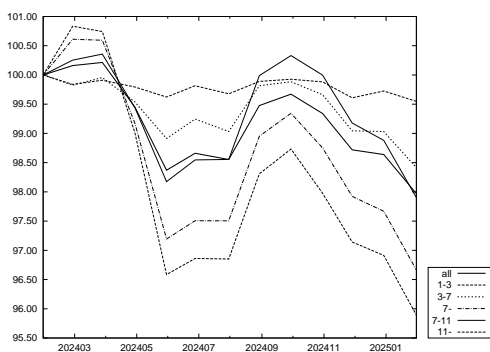

出所:NFRC

指数の推移(日次) 2024年12月末=100に補正。

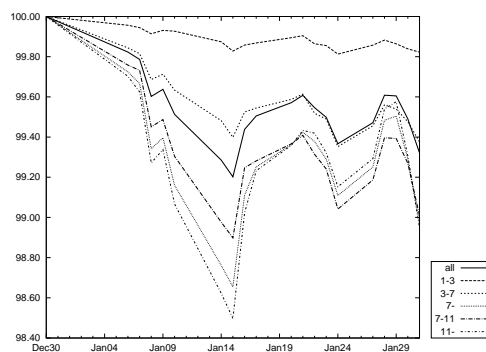

出所:NFRC

銘柄 残存別・月間投資収益率(2025年1月末)

	全体	短期 (1-3)	中期 (3-7)	長期 (7-)		
					(7-11)	(11-)
総合	-8.42	-2.16	-7.40	-11.58	-11.73	-11.49
国債	-8.54	-2.19	-7.46	-11.56	-11.79	-11.42
30年国債	-11.16	-	-8.72	-11.21	-12.15	-11.11
20年国債	-10.48	-2.37	-7.69	-12.66	-12.00	-13.08
10年国債	-7.79	-2.37	-7.90	-11.56	-11.56	-
5年国債	-4.11	-2.42	-6.07	-	-	-
中期国債	-1.15	-1.15	-	-	-	-
地方債	-8.49	-2.30	-7.63	-12.13	-11.54	-12.79
東京都債	-7.89	-2.31	-7.69	-11.66	-11.35	-12.10
五大都市債	-8.52	-2.40	-7.29	-12.33	-11.56	-12.77
その他地方債	-8.44	-2.31	-7.64	-12.07	-11.51	-12.76
政保債	-8.14	-2.35	-6.81	-12.19	-12.16	-12.20
公営企業債券	-3.98	-2.71	-5.74	-	-	-
その他政保債	-8.61	-2.23	-6.98	-12.19	-12.16	-12.20
金融債	-4.08	-2.03	-6.49	-10.61	-10.61	-
特定金融債	-	-	-	-	-	-
事業債	-6.91	-1.89	-6.90	-11.94	-11.01	-12.74
円建外債	-2.49	-1.18	-3.80	-5.69	-7.59	-3.32
MBS	-10.55	-	-	-10.55	-3.22	-10.65
ABS	-6.81	-1.77	-7.17	-11.85	-11.14	-12.85

出所:NFRC

「除く(銘柄)」残存別・月間投資収益率(2025年1月末)

	全体	短期 (1-3)	中期 (3-7)	長期 (7-)		
					(7-11)	(11-)
除く国債	-7.74	-2.02	-7.11	-11.73	-11.31	-12.01
除く30年国債	-7.92	-2.16	-7.38	-11.74	-11.70	-11.78
除く20年国債	-7.68	-2.13	-7.31	-11.01	-11.58	-10.67
除く10年国債	-8.64	-2.07	-7.05	-11.59	-11.87	-11.49
除く5年国債	-8.94	-2.06	-7.68	-11.58	-11.73	-11.49
除く中期国債	-8.63	-2.32	-7.40	-11.58	-11.73	-11.49
除く地方債	-8.42	-2.15	-7.38	-11.55	-11.75	-11.44
除く東京都債	-8.42	-2.16	-7.39	-11.58	-11.73	-11.49
除く五大都市債	-8.42	-2.16	-7.40	-11.58	-11.73	-11.48
除くその他地方債	-8.42	-2.15	-7.38	-11.56	-11.74	-11.46
除く政保債	-8.43	-2.16	-7.40	-11.57	-11.73	-11.48
除く公営企業債券	-8.43	-2.16	-7.40	-11.58	-11.73	-11.49
除くその他政保債	-8.42	-2.16	-7.40	-11.57	-11.73	-11.48
除く金融債	-8.44	-2.16	-7.40	-11.58	-11.73	-11.49
除く特定金融債	-8.42	-2.16	-7.40	-11.58	-11.73	-11.49
除く事業債	-8.52	-2.19	-7.44	-11.57	-11.77	-11.45
除く円建外債	-8.45	-2.17	-7.41	-11.59	-11.74	-11.49
除くMBS	-8.40	-2.16	-7.40	-11.61	-11.74	-11.52
除くABS	-8.42	-2.16	-7.40	-11.58	-11.73	-11.49
除くMBS・ABS	-8.40	-2.16	-7.40	-11.61	-11.74	-11.52

出所:NFRC

- ・月間投資収益率とは、前月末～今月末までの投資収益率を年率換算(%)。
- ・「除く(銘柄)」とは、NOMURA-BPI/Extended 総合から表中の各銘柄を除いたポートフォリオ。例えば、上記の「除く国債」は NOMURA-BPI/Extended 総合から国債を除いたポートフォリオの、「除く30年国債」は NOMURA-BPI/Extended 総合から30年国債を除いたポートフォリオの投資収益率を表す。
- ・中期国債とは、2年国債・4年国債。
- ・五大都市債とは、大阪市債・名古屋市債・京都市債・神戸市債・横浜市債。
- ・特定金融債とは、格付会社4社の格付が翌月ポートフォリオ確定日において、すべてBBB格相当以下の金融債。ただし、金融債に格付が付されていない場合には、当該金融機関が発行する優先債に対する格付を元に判断する。

事業債 業種別・月間投資収益率(2025年1月末)

	全体	短期 (1-3)	中期 (3-7)	長期 (7-)	月間投資収益率	
					(7-11)	(11-)
事業債全体	-6.91	-1.89	-6.90	-11.94	-11.01	-12.74
水産・農林業	-5.44	-3.52	-5.78	-	-	-
鉱業	-6.33	-0.66	-9.31	-	-	-
建設業	-5.45	-2.34	-6.65	-11.81	-10.42	-13.77
食料品	-5.82	-1.66	-6.57	-11.32	-10.93	-12.05
繊維製品	-5.73	-2.64	-5.84	-12.76	-11.27	-14.11
パルプ・紙	-5.28	-1.52	-7.48	-12.75	-11.51	-13.15
化学	-6.32	-2.22	-7.05	-11.59	-10.49	-12.65
医薬品	-7.10	-1.40	-7.78	-12.49	-10.77	-12.96
石油・石炭製品	-7.35	-1.75	-7.60	-9.57	-9.13	-11.41
ゴム製品	-4.60	-1.84	-6.76	-9.76	-9.76	-
ガラス・土石製品	-6.67	-1.68	-6.35	-11.30	-10.74	-12.94
鉄鋼	-4.98	-1.76	-6.19	-11.38	-10.84	-14.04
非鉄金属	-5.48	-1.92	-7.05	-11.60	-11.60	-
金属製品	-5.47	-2.38	-6.81	-9.78	-9.78	-
機械	-6.04	-2.23	-6.88	-10.65	-10.65	-
電気機器	-5.64	-2.29	-6.96	-11.24	-11.24	-
輸送用機器	-5.30	-1.65	-6.78	-12.10	-10.92	-13.84
精密機器	-5.78	-1.92	-6.67	-9.81	-9.81	-
その他製品	-7.94	-1.13	-7.76	-13.78	-	-13.78
電気・ガス業	-7.91	-2.12	-7.14	-11.65	-10.94	-12.36
陸運業	-10.57	-2.20	-7.43	-14.46	-11.42	-15.89
海運業	-6.55	-0.65	-6.30	-11.65	-11.65	-
空運業	-7.83	-0.68	-6.23	-12.02	-11.16	-12.87
倉庫・運輸関連業	-8.14	-3.43	-7.40	-12.78	-11.67	-13.83
情報・通信業	-5.04	-1.41	-6.59	-10.63	-10.60	-10.69
卸売業	-7.81	-1.81	-6.71	-11.75	-11.07	-13.42
小売業	-5.47	-1.66	-5.97	-11.84	-11.04	-14.28
銀行業	-4.27	-1.23	-6.45	-11.04	-11.04	-
証券・商品先物取引業	-2.06	-1.02	-4.76	-9.26	-9.26	-
保険業	-3.72	-1.97	-4.69	-9.89	-9.89	-
その他金融業	-5.17	-1.78	-6.84	-11.61	-11.45	-12.98
不動産業	-7.26	-1.99	-6.69	-11.36	-11.01	-11.82
サービス業	-0.54	-0.32	-4.98	11.67	2.43	43.24
財投機関債	-7.36	-2.03	-7.08	-11.86	-11.69	-11.95

出所:NFRC

- 月間投資収益率とは、前月末～今月末までの投資収益率を年率換算(%)。
- 東証33業種分類を参考にNFRCで分類。財投機関債には、交通債券・放送債券を含む。

事業債 円建外債 格付別・月間投資収益率(2025年1月末)

	全体	短期 (1-3)	中期 (3-7)	長期 (7-)	月間投資収益率	
					(7-11)	(11-)
事業債・円建外債全体	-6.65	-1.82	-6.74	-11.83	-10.93	-12.60
AAA～A格	-6.69	-1.82	-6.76	-11.86	-10.95	-12.64
AAA～AA格	-7.22	-1.97	-7.01	-12.32	-11.31	-13.09
AAA格	-5.81	-2.04	-7.08	-12.16	-11.39	-13.60
AA格	-7.63	-1.93	-6.99	-12.34	-11.30	-13.05
A格	-5.40	-1.52	-6.20	-10.17	-9.97	-10.45
BBB格	-3.87	-1.69	-5.54	-6.19	-7.63	-4.79
事業債全体	-6.91	-1.89	-6.90	-11.94	-11.01	-12.74
AAA～A格	-6.93	-1.89	-6.90	-11.94	-11.01	-12.74
AAA～AA格	-7.30	-2.00	-7.05	-12.33	-11.32	-13.09
AAA格	-5.81	-2.04	-7.08	-12.16	-11.39	-13.60
AA格	-7.75	-1.98	-7.04	-12.35	-11.31	-13.06
A格	-5.89	-1.62	-6.54	-10.45	-10.11	-10.92
BBB格	-4.27	-1.60	-6.43	-11.71	-8.94	-13.28
円建外債全体	-2.49	-1.18	-3.80	-5.69	-7.59	-3.32
AAA～A格	-2.35	-1.12	-3.63	-6.04	-7.66	-3.99
AAA～AA格	-2.21	-0.99	-4.22	-6.93	-7.33	-5.17
AAA格	-	-	-	-	-	-
AA格	-2.21	-0.99	-4.22	-6.93	-7.33	-5.17
A格	-2.39	-1.17	-3.46	-5.97	-7.70	-3.96
BBB格	-3.51	-1.79	-4.78	-4.33	-7.34	-0.87

出所:NFRC

- 月間投資収益率とは、前月末～今月末までの投資収益率を年率換算(%)。
- 格付は、格付会社4社の最高格付をもとにNFRCで分類

事業債 円建外債 最高格付別・月間投資収益率(2025年1月末)

	全体	短期 (1-3)	中期 (3-7)	長期 (7-)	月間投資収益率	
					(7-11)	(11-)
事業債						
AAA~AA格	-7.30	-2.00	-7.05	-12.33	-11.32	-13.09
AAA~A格	-6.93	-1.89	-6.90	-11.94	-11.01	-12.74
AAA~BBB格	-6.91	-1.89	-6.90	-11.94	-11.01	-12.74
AAA~BB格	-6.91	-1.89	-6.90	-11.94	-11.01	-12.74
AAA格	-5.81	-2.04	-7.08	-12.16	-11.39	-13.60
AA格	-7.75	-1.98	-7.04	-12.35	-11.31	-13.06
A格	-5.89	-1.62	-6.54	-10.45	-10.11	-10.92
BBB格	-4.27	-1.60	-6.43	-11.71	-8.94	-13.28
BB格	-	-	-	-	-	-
B格以下	-	-	-	-	-	-
格付なし	-	-	-	-	-	-
円建外債						
AAA~AA格	-2.21	-0.99	-4.22	-6.93	-7.33	-5.17
AAA~A格	-2.35	-1.12	-3.63	-6.04	-7.66	-3.99
AAA~BBB格	-2.49	-1.18	-3.80	-5.69	-7.59	-3.32
AAA~BB格	-2.49	-1.18	-3.80	-5.69	-7.59	-3.32
AAA格	-	-	-	-	-	-
AA格	-2.21	-0.99	-4.22	-6.93	-7.33	-5.17
A格	-2.39	-1.17	-3.46	-5.97	-7.70	-3.96
BBB格	-3.51	-1.79	-4.78	-4.33	-7.34	-0.87
BB格	-	-	-	-	-	-
B格以下	-	-	-	-	-	-
格付なし	-	-	-	-	-	-

出所:NFRFC

- 月間投資収益率とは、前月末~今月末までの投資収益率を年率換算(%)
- 格付は、格付会社4社の最高格付をもとにNFRFCで分類
- 前ページ下表「格付別・月間投資収益率」と同内容の表である

事業債 円建外債 最低格付別・月間投資収益率(2025年1月末)

	全体	短期 (1-3)	中期 (3-7)	長期 (7-)	月間投資収益率	
					(7-11)	(11-)
事業債						
AAA~AA格	-6.72	-1.99	-6.77	-12.92	-11.13	-14.69
AAA~A格	-6.93	-1.90	-6.93	-11.97	-11.01	-12.78
AAA~BBB格	-6.91	-1.89	-6.92	-11.95	-11.01	-12.75
AAA~BB格	-6.91	-1.89	-6.90	-11.94	-11.01	-12.74
AAA格	-	-	-	-	-	-
AA格	-6.72	-1.99	-6.77	-12.92	-11.13	-14.69
A格	-6.97	-1.88	-6.97	-11.81	-10.99	-12.49
BBB格	-6.49	-1.50	-6.59	-11.18	-10.86	-11.48
BB格	-5.42	-	-4.94	-9.93	-	-9.93
B格以下	-	-	-	-	-	-
格付なし	-	-	-	-	-	-
円建外債						
AAA~AA格	-2.13	-0.66	-4.32	-7.37	-7.37	-
AAA~A格	-2.26	-1.04	-3.77	-6.17	-8.35	-3.47
AAA~BBB格	-2.49	-1.18	-3.80	-5.69	-7.59	-3.32
AAA~BB格	-2.49	-1.18	-3.80	-5.69	-7.59	-3.32
AAA格	-	-	-	-	-	-
AA格	-2.13	-0.66	-4.32	-7.37	-7.37	-
A格	-2.29	-1.14	-3.60	-6.07	-8.51	-3.47
BBB格	-2.85	-1.45	-3.84	-5.28	-6.96	-3.20
BB格	-	-	-	-	-	-
B格以下	-	-	-	-	-	-
格付なし	-	-	-	-	-	-

出所:NFRFC

- 月間投資収益率とは、前月末~今月末までの投資収益率を年率換算(%)
- 格付は、格付会社4社の最低格付をもとにNFRFCで分類

事業債 円建外債 R&I 格付別・月間投資収益率(2025年1月末)

	全体	短期 (1-3)	中期 (3-7)	長期 (7-)	月間投資収益率	
					(7-11)	(11-)
事業債						
AAA~AA 格	-7.44	-2.02	-7.04	-12.45	-11.43	-13.19
AAA~A 格	-7.09	-1.92	-6.97	-12.14	-11.22	-12.89
AAA~BBB 格	-7.07	-1.91	-6.96	-12.14	-11.22	-12.89
AAA~BB 格	-7.07	-1.91	-6.96	-12.14	-11.22	-12.89
AAA 格	-4.62	-1.82	-6.47	-11.86	-10.80	-14.54
AA 格	-7.51	-2.03	-7.05	-12.46	-11.43	-13.19
A 格	-6.45	-1.74	-6.88	-11.35	-10.83	-11.96
BBB 格	-4.14	-0.94	-6.11	-11.71	-8.94	-13.28
BB 格	-	-	-	-	-	-
B 格以下	-	-	-	-	-	-
格付なし	-5.14	-1.73	-6.31	-8.38	-7.93	-9.02
円建外債						
AAA~AA 格	-2.22	-0.92	-4.37	-6.22	-7.20	-5.17
AAA~A 格	-2.38	-1.29	-3.69	-6.94	-7.24	-5.17
AAA~BBB 格	-2.35	-1.29	-3.69	-5.03	-7.24	-1.29
AAA~BB 格	-2.35	-1.29	-3.69	-5.03	-7.24	-1.29
AAA 格	-	-	-	-	-	-
AA 格	-2.22	-0.92	-4.37	-6.22	-7.20	-5.17
A 格	-2.46	-1.48	-3.43	-7.25	-7.25	-
BBB 格	0.27	-	-	0.27	-	0.27
BB 格	-	-	-	-	-	-
B 格以下	-	-	-	-	-	-
格付なし	-2.53	-1.15	-3.84	-5.76	-7.64	-3.51

出所:NFRC

- 月間投資収益率とは、前月末~今月末までの投資収益率を年率換算(%)
- 格付は、R&Iの格付をもとにNFRCで分類

事業債 円建外債 JCR 格付別・月間投資収益率(2025年1月末)

	全体	短期 (1-3)	中期 (3-7)	長期 (7-)	月間投資収益率	
					(7-11)	(11-)
事業債						
AAA~AA 格	-6.34	-1.96	-7.00	-11.75	-11.11	-12.58
AAA~A 格	-6.21	-1.85	-6.83	-11.23	-10.72	-11.88
AAA~BBB 格	-6.20	-1.85	-6.83	-11.23	-10.71	-11.88
AAA~BB 格	-6.20	-1.85	-6.83	-11.23	-10.71	-11.88
AAA 格	-5.83	-2.04	-7.10	-12.16	-11.39	-13.60
AA 格	-6.65	-1.90	-6.94	-11.61	-11.00	-12.32
A 格	-5.85	-1.52	-6.38	-10.05	-9.78	-10.37
BBB 格	-5.11	-2.22	-6.52	-11.71	-8.94	-13.28
BB 格	-	-	-	-	-	-
B 格以下	-	-	-	-	-	-
格付なし	-8.07	-1.97	-7.05	-12.61	-11.41	-13.30
円建外債						
AAA~AA 格	-2.28	-1.43	-3.76	-6.50	-6.98	-5.17
AAA~A 格	-2.18	-0.98	-3.58	-5.10	-6.85	-3.99
AAA~BBB 格	-2.39	-1.19	-3.99	-5.10	-6.85	-3.99
AAA~BB 格	-2.39	-1.19	-3.99	-5.10	-6.85	-3.99
AAA 格	-	-	-	-	-	-
AA 格	-2.28	-1.43	-3.76	-6.50	-6.98	-5.17
A 格	-2.15	-0.81	-3.51	-5.00	-6.83	-3.96
BBB 格	-11.01	-9.55	-13.72	-	-	-
BB 格	-	-	-	-	-	-
B 格以下	-	-	-	-	-	-
格付なし	-2.54	-1.18	-3.76	-6.47	-8.10	-0.87

出所:NFRC

- 月間投資収益率とは、前月末~今月末までの投資収益率を年率換算(%)
- 格付は、JCRの格付をもとにNFRCで分類

事業債 円建外債 Moody's 格付別・月間投資収益率(2025年1月末)

	全体	短期 (1-3)	中期 (3-7)	長期 (7-)	月間投資収益率	
					(7-11)	(11-)
事業債						
AAA~AA格	-	-	-	-	-	-
AAA~A格	-7.34	-2.03	-7.05	-11.87	-11.43	-12.16
AAA~BBB格	-7.33	-2.02	-6.97	-11.82	-11.39	-12.11
AAA~BB格	-7.33	-2.02	-6.97	-11.82	-11.39	-12.11
AAA格	-	-	-	-	-	-
AA格	-	-	-	-	-	-
A格	-7.34	-2.03	-7.05	-11.87	-11.43	-12.16
BBB格	-7.19	-1.92	-6.39	-11.11	-10.93	-11.26
BB格	-	-	-	-	-	-
B格以下	-	-	-	-	-	-
格付なし	-6.66	-1.82	-6.86	-12.04	-10.76	-13.36
円建外債						
AAA~AA格	-2.16	-0.66	-4.35	-7.37	-7.37	-
AAA~A格	-2.37	-1.14	-3.72	-6.24	-8.20	-3.47
AAA~BBB格	-2.47	-1.14	-3.69	-5.68	-7.61	-3.32
AAA~BB格	-2.47	-1.14	-3.69	-5.68	-7.61	-3.32
AAA格	-	-	-	-	-	-
AA格	-2.16	-0.66	-4.35	-7.37	-7.37	-
A格	-2.42	-1.27	-3.53	-6.15	-8.32	-3.47
BBB格	-2.65	-1.15	-3.65	-5.14	-6.96	-3.20
BB格	-	-	-	-	-	-
B格以下	-	-	-	-	-	-
格付なし	-2.87	-1.70	-7.33	-6.18	-6.18	-

出所:NFRFC

- 月間投資収益率は、前月末～今月末までの投資収益率を年率換算(%)
- 格付は、Moody'sの格付をもとにNFRFCで分類

事業債 円建外債 S&P 格付別・月間投資収益率(2025年1月末)

	全体	短期 (1-3)	中期 (3-7)	長期 (7-)	月間投資収益率	
					(7-11)	(11-)
事業債						
AAA~AA格	-12.46	-1.84	-7.90	-14.35	-11.02	-16.15
AAA~A格	-8.20	-2.19	-7.39	-12.95	-11.26	-14.47
AAA~BBB格	-8.16	-2.18	-7.35	-12.94	-11.26	-14.47
AAA~BB格	-8.11	-2.18	-7.26	-12.93	-11.26	-14.43
AAA格	-	-	-	-	-	-
AA格	-12.46	-1.84	-7.90	-14.35	-11.02	-16.15
A格	-7.98	-2.19	-7.38	-12.81	-11.28	-14.25
BBB格	-5.32	-1.60	-5.67	-11.58	-10.51	-14.04
BB格	-5.42	-	-4.94	-9.93	-	-9.93
B格以下	-	-	-	-	-	-
格付なし	-6.54	-1.82	-6.80	-11.54	-10.90	-12.08
円建外債						
AAA~AA格	-2.38	-1.10	-4.33	-7.37	-7.37	-
AAA~A格	-2.36	-1.18	-3.72	-6.17	-8.44	-3.47
AAA~BBB格	-2.57	-1.28	-3.80	-5.68	-7.62	-3.32
AAA~BB格	-2.57	-1.28	-3.80	-5.68	-7.62	-3.32
AAA格	-	-	-	-	-	-
AA格	-2.38	-1.10	-4.33	-7.37	-7.37	-
A格	-2.36	-1.20	-3.53	-6.06	-8.63	-3.47
BBB格	-2.90	-1.48	-3.91	-5.28	-6.96	-3.20
BB格	-	-	-	-	-	-
B格以下	-	-	-	-	-	-
格付なし	0.16	0.78	-4.38	-6.47	-6.47	-

出所:NFRFC

- 月間投資収益率は、前月末～今月末までの投資収益率を年率換算(%)
- 格付は、S&Pの格付をもとにNFRFCで分類

このページは空白です。

銘柄残存別・ポートフォリオ指標(2025年1月末)

	額面 (10億円)	時価単価 (円)	利含単価 (円)	残存年数 (年)	利率 (%)	単利 (%)	複利 (%)	Dur (年)	M-Dur	E-Dur	Tspd (bp)
総合	1,153,329	94.56	94.77	10.21	0.83	1.26	1.23	8.63	8.56	8.59	4
短期(1-3)	230,768	99.42	99.52	1.92	0.42	0.72	0.72	1.91	1.91	1.91	5
中期(3-7)	314,139	98.87	99.03	4.78	0.67	0.92	0.92	4.69	4.67	4.69	5
長期(7-)	608,422	90.49	90.77	16.16	1.07	1.68	1.61	13.64	13.52	13.56	4
長期(7-11)	210,477	99.24	99.49	8.69	1.05	1.16	1.16	8.29	8.24	8.28	3
超長期(11-)	397,945	85.85	86.16	20.11	1.08	2.00	1.88	16.92	16.75	16.79	4
(11-15)	93,888	92.91	93.19	12.88	0.93	1.58	1.53	12.06	11.97	12.05	4
(15-)	304,056	83.68	83.99	22.35	1.13	2.15	2.01	18.58	18.39	18.41	4
国債	979,414	94.46	94.69	10.73	0.85	1.26	1.21	9.02	8.95	8.97	1
短期(1-3)	189,531	99.50	99.61	1.91	0.42	0.67	0.67	1.90	1.89	1.90	1
中期(3-7)	255,016	99.16	99.33	4.79	0.68	0.87	0.87	4.70	4.68	4.70	0
長期(7-)	534,868	90.43	90.73	16.68	1.09	1.70	1.60	14.04	13.92	13.95	1
長期(7-11)	183,498	99.53	99.78	8.70	1.05	1.13	1.13	8.30	8.25	8.29	0
超長期(11-)	351,370	85.68	86.00	20.85	1.11	2.04	1.89	17.52	17.35	17.38	1
(11-15)	81,733	93.36	93.65	12.96	0.94	1.55	1.50	12.13	12.04	12.12	1
(15-)	269,638	83.35	83.68	23.24	1.16	2.21	2.02	19.35	19.15	19.16	1
地方債	66,872	95.67	95.85	7.30	0.63	1.15	1.16	6.69	6.65	6.67	12
短期(1-3)	12,801	99.18	99.28	2.02	0.37	0.79	0.79	2.01	2.00	2.01	11
中期(3-7)	24,831	97.55	97.68	4.92	0.50	1.00	0.99	4.85	4.82	4.85	11
長期(7-)	29,239	92.54	92.79	11.63	0.85	1.46	1.49	10.53	10.45	10.49	13
政保債	14,403	94.66	94.78	9.23	0.76	1.25	1.20	7.91	7.85	7.88	7
短期(1-3)	3,391	98.95	98.99	2.01	0.21	0.75	0.74	2.00	2.00	2.00	7
中期(3-7)	4,197	99.26	99.36	4.42	0.69	0.92	0.92	4.35	4.33	4.35	7
長期(7-)	6,815	89.69	89.86	15.79	1.07	1.75	1.64	13.57	13.45	13.51	8
金融債	3,369	98.01	98.09	3.09	0.34	1.02	1.01	3.04	3.02	3.04	26
短期(1-3)	1,955	98.66	98.70	1.94	0.20	0.90	0.90	1.94	1.93	1.94	23
中期(3-7)	1,254	97.38	97.50	4.22	0.51	1.14	1.13	4.17	4.14	4.17	29
長期(7-)	159	95.07	95.27	8.22	0.82	1.52	1.49	7.93	7.87	7.92	41
事業債	70,584	94.71	94.89	7.33	0.77	1.43	1.38	6.22	6.16	6.19	39
短期(1-3)	20,569	99.00	99.12	1.95	0.49	1.02	1.02	1.94	1.93	1.94	34
中期(3-7)	27,070	97.36	97.53	4.66	0.70	1.28	1.26	4.57	4.54	4.57	40
長期(7-)	22,946	87.74	87.98	15.31	1.10	2.06	1.91	12.69	12.56	12.60	42
長期(7-11)	9,602	96.54	96.79	8.66	1.12	1.58	1.55	8.23	8.17	8.23	44
超長期(11-)	13,344	81.40	81.63	20.10	1.08	2.46	2.22	16.50	16.31	16.34	40
円建外債	4,179	98.47	98.71	3.67	1.12	1.59	1.58	3.47	3.44	3.46	79
短期(1-3)	2,353	99.11	99.32	2.12	1.01	1.44	1.44	2.10	2.08	2.10	75
中期(3-7)	1,444	97.85	98.08	4.12	1.07	1.63	1.62	4.02	3.98	4.02	78
長期(7-)	382	96.89	97.33	11.50	2.00	2.38	2.34	9.99	9.87	9.95	102
長期(7-11)	211	96.91	97.29	8.71	1.67	2.12	2.09	8.08	8.00	8.08	97
超長期(11-)	171	96.88	97.37	14.94	2.39	2.69	2.65	12.33	12.17	12.25	108
MBS	13,850	93.02	93.05	7.52	0.64	0.94	1.57	6.92	6.86	7.27	25
ABS	657	94.62	94.79	5.83	0.75	1.65	1.60	5.39	5.34	5.39	67
短期(1-3)	169	98.61	98.72	2.03	0.64	1.32	1.32	2.02	2.00	2.02	63
中期(3-7)	327	95.69	95.87	5.06	0.69	1.57	1.54	4.94	4.91	4.94	66
長期(7-)	162	88.27	88.49	11.35	0.99	2.20	2.06	10.30	10.19	10.28	75

出所:NFRIC

「除く」銘柄 残存別・ポートフォリオ指標 (2025年1月末)

	額面 (10億円)	時価単価 (円)	利含単価 (円)	残存年数 (年)	利率 (%)	単利 (%)	複利 (%)	Dur (年)	M-Dur	E-Dur	Tspd (bp)
除く MBS	1,139,478	94.57	94.79	10.24	0.83	1.27	1.22	8.65	8.58	8.61	4
短期 (1-3)	230,768	99.42	99.52	1.92	0.42	0.72	0.72	1.91	1.91	1.91	5
中期 (3-7)	314,139	98.87	99.03	4.78	0.67	0.92	0.92	4.69	4.67	4.69	5
長期 (7-)	594,571	90.43	90.72	16.36	1.08	1.70	1.61	13.80	13.68	13.71	3
長期 (7-11)	210,308	99.24	99.50	8.69	1.05	1.16	1.16	8.29	8.25	8.29	3
超長期 (11-)	384,263	85.60	85.91	20.56	1.10	2.04	1.90	17.30	17.13	17.15	3
(11-15)	93,888	92.91	93.19	12.88	0.93	1.58	1.53	12.06	11.97	12.05	4
(15-)	290,375	83.24	83.56	23.05	1.15	2.21	2.03	19.19	18.99	19.00	3
除く ABS	1,152,671	94.56	94.77	10.21	0.83	1.26	1.23	8.63	8.56	8.59	4
短期 (1-3)	230,599	99.42	99.52	1.92	0.42	0.72	0.72	1.91	1.91	1.91	5
中期 (3-7)	313,812	98.87	99.03	4.78	0.67	0.92	0.92	4.69	4.67	4.69	5
長期 (7-)	608,260	90.49	90.77	16.16	1.07	1.68	1.61	13.65	13.52	13.57	4
長期 (7-11)	210,389	99.24	99.50	8.69	1.05	1.16	1.15	8.29	8.24	8.28	3
超長期 (11-)	397,872	85.86	86.16	20.12	1.08	2.00	1.88	16.92	16.75	16.79	4
(11-15)	93,836	92.92	93.19	12.88	0.93	1.58	1.53	12.06	11.97	12.05	4
(15-)	304,035	83.68	83.99	22.35	1.13	2.15	2.01	18.58	18.39	18.41	4
除く MBS・ABS	1,138,821	94.57	94.79	10.25	0.83	1.27	1.22	8.65	8.59	8.61	4
短期 (1-3)	230,599	99.42	99.52	1.92	0.42	0.72	0.72	1.91	1.91	1.91	5
中期 (3-7)	313,812	98.87	99.03	4.78	0.67	0.92	0.92	4.69	4.67	4.69	5
長期 (7-)	594,410	90.43	90.72	16.36	1.08	1.70	1.61	13.81	13.68	13.72	3
長期 (7-11)	210,220	99.24	99.50	8.69	1.05	1.16	1.15	8.29	8.25	8.29	3
超長期 (11-)	384,190	85.60	85.92	20.56	1.10	2.04	1.90	17.30	17.13	17.15	3
(11-15)	93,836	92.92	93.19	12.88	0.93	1.58	1.53	12.06	11.97	12.05	4
(15-)	290,354	83.24	83.56	23.05	1.15	2.21	2.03	19.19	18.99	19.00	3
除く 国債	173,914	95.09	95.26	7.32	0.70	1.27	1.30	6.46	6.41	6.47	26
短期 (1-3)	41,237	99.04	99.15	1.99	0.44	0.95	0.94	1.98	1.97	1.98	27
中期 (3-7)	59,123	97.58	97.73	4.73	0.62	1.14	1.13	4.65	4.62	4.65	27
長期 (7-)	73,554	90.89	91.09	12.38	0.92	1.57	1.65	10.76	10.66	10.77	24
長期 (7-11)	26,979	97.28	97.53	8.61	1.01	1.37	1.35	8.22	8.16	8.22	24
超長期 (11-)	46,574	87.18	87.36	14.57	0.86	1.71	1.85	12.40	12.28	12.43	25

出所:NFRG

- 「除く 国債」とは、NOMURA-BPI/Extended 総合から国債を除いたポートフォリオ。
- 「除く MBS」とは、NOMURA-BPI/Extended 総合から MBS を除いたポートフォリオ。
- 「除く ABS」とは、NOMURA-BPI/Extended 総合から ABS を除いたポートフォリオ。
- 「除く MBS・ABS」とは、NOMURA-BPI/Extended 総合から MBS および ABS を除いたポートフォリオ。

銘柄 残存別・ポートフォリオ指標 (2025年1月末、2月ポートフォリオ)

	額面 (10億円)	時価単価 (円)	利含単価 (円)	残存年数 (年)	利率 (%)	単利 (%)	複利 (%)	Dur (年)	M-Dur	E-Dur	Tspd (bp)
総合	1,161,702	94.59	94.81	10.25	0.84	1.27	1.23	8.66	8.59	8.62	4
短期 (1-3)	230,217	99.42	99.52	1.94	0.43	0.73	0.73	1.93	1.93	1.93	5
中期 (3-7)	317,395	98.88	99.04	4.79	0.68	0.93	0.92	4.70	4.68	4.70	5
長期 (7-)	614,090	90.57	90.85	16.19	1.08	1.68	1.61	13.66	13.54	13.58	4
長期 (7-11)	213,441	99.24	99.50	8.71	1.05	1.16	1.16	8.31	8.26	8.30	3
超長期 (11-)	400,649	85.94	86.25	20.18	1.09	2.00	1.89	16.95	16.78	16.82	4
(11-15)	93,802	92.91	93.19	12.88	0.93	1.58	1.53	12.07	11.98	12.05	4
(15-)	306,847	83.81	84.12	22.40	1.14	2.15	2.01	18.60	18.41	18.43	4
国債	987,096	94.50	94.72	10.76	0.86	1.27	1.22	9.05	8.98	9.00	1
短期 (1-3)	189,023	99.51	99.61	1.92	0.42	0.68	0.68	1.91	1.91	1.91	1
中期 (3-7)	257,733	99.18	99.34	4.79	0.69	0.87	0.87	4.70	4.68	4.70	0
長期 (7-)	540,340	90.52	90.81	16.71	1.10	1.70	1.60	14.05	13.93	13.96	1
長期 (7-11)	186,237	99.53	99.78	8.71	1.06	1.13	1.13	8.31	8.27	8.31	0
超長期 (11-)	354,104	85.78	86.10	20.91	1.12	2.04	1.89	17.55	17.38	17.40	1
(11-15)	81,733	93.36	93.65	12.96	0.94	1.55	1.50	12.13	12.04	12.12	1
(15-)	272,371	83.50	83.83	23.29	1.17	2.21	2.02	19.37	19.17	19.17	1
地方債	66,944	95.67	95.85	7.35	0.64	1.16	1.17	6.74	6.70	6.72	12
短期 (1-3)	12,683	99.15	99.25	2.08	0.37	0.80	0.80	2.07	2.06	2.07	11
中期 (3-7)	24,974	97.51	97.65	4.97	0.50	1.00	0.99	4.90	4.87	4.90	11
長期 (7-)	29,287	92.59	92.84	11.66	0.86	1.46	1.49	10.56	10.48	10.51	13
政保債	14,386	94.65	94.76	9.31	0.76	1.26	1.21	7.98	7.92	7.95	7
短期 (1-3)	3,409	98.90	98.95	2.08	0.21	0.75	0.75	2.07	2.06	2.07	7
中期 (3-7)	4,107	99.29	99.39	4.48	0.71	0.93	0.92	4.41	4.39	4.41	7
長期 (7-)	6,870	89.76	89.93	15.77	1.07	1.75	1.64	13.56	13.44	13.50	8
金融債	3,336	97.99	98.07	3.17	0.36	1.03	1.02	3.12	3.10	3.12	26
短期 (1-3)	1,911	98.62	98.66	2.01	0.21	0.91	0.91	2.00	1.99	2.00	23
中期 (3-7)	1,266	97.42	97.53	4.28	0.53	1.15	1.13	4.22	4.20	4.22	29
長期 (7-)	159	95.07	95.27	8.22	0.82	1.52	1.49	7.93	7.87	7.92	41
事業債	71,110	94.74	94.92	7.36	0.78	1.44	1.39	6.25	6.20	6.22	39
短期 (1-3)	20,601	98.99	99.10	2.01	0.50	1.03	1.02	1.99	1.98	1.99	35
中期 (3-7)	27,506	97.38	97.55	4.71	0.72	1.28	1.27	4.62	4.59	4.61	40
長期 (7-)	23,004	87.78	88.02	15.34	1.11	2.06	1.92	12.71	12.58	12.62	42
長期 (7-11)	9,690	96.52	96.77	8.71	1.13	1.59	1.56	8.27	8.21	8.27	44
超長期 (11-)	13,314	81.41	81.64	20.16	1.09	2.46	2.22	16.54	16.35	16.37	40
円建外債	4,277	98.49	98.74	3.71	1.13	1.60	1.59	3.50	3.47	3.50	79
短期 (1-3)	2,422	99.12	99.34	2.16	1.02	1.45	1.44	2.13	2.12	2.13	75
中期 (3-7)	1,476	97.80	98.04	4.16	1.07	1.64	1.62	4.06	4.02	4.06	78
長期 (7-)	378	97.16	97.60	11.91	2.07	2.40	2.37	10.26	10.13	10.21	102
長期 (7-11)	197	97.31	97.70	8.88	1.75	2.12	2.10	8.20	8.12	8.20	97
超長期 (11-)	181	97.00	97.48	15.21	2.42	2.70	2.66	12.50	12.34	12.41	107
MBS	13,894	93.04	93.07	7.56	0.64	0.94	1.56	6.96	6.90	7.32	24
ABS	659	94.62	94.79	5.86	0.76	1.65	1.60	5.43	5.38	5.42	67
短期 (1-3)	169	98.57	98.68	2.06	0.63	1.33	1.32	2.04	2.03	2.04	64
中期 (3-7)	333	95.61	95.79	5.12	0.69	1.57	1.54	5.00	4.96	5.00	66
長期 (7-)	157	88.27	88.48	11.54	1.03	2.22	2.08	10.45	10.34	10.43	75

出所:NFRG

「除く」銘柄 残存別・ポートフォリオ指標 (2025年1月末、2月ポートフォリオ)

	額面 (10億円)	時価単価 (円)	利含単価 (円)	残存年数 (年)	利率 (%)	単利 (%)	複利 (%)	Dur (年)	M-Dur	E-Dur	Tspd (bp)
除く MBS	1,147,807	94.61	94.83	10.28	0.84	1.27	1.22	8.68	8.61	8.64	4
短期 (1-3)	230,217	99.42	99.52	1.94	0.43	0.73	0.73	1.93	1.93	1.93	5
中期 (3-7)	317,395	98.88	99.04	4.79	0.68	0.93	0.92	4.70	4.68	4.70	5
長期 (7-)	600,196	90.51	90.80	16.39	1.09	1.70	1.61	13.82	13.70	13.73	3
長期 (7-11)	213,272	99.25	99.50	8.71	1.05	1.16	1.16	8.31	8.26	8.31	3
超長期 (11-)	386,924	85.69	86.00	20.62	1.11	2.05	1.90	17.33	17.16	17.18	3
(11-15)	93,802	92.91	93.19	12.88	0.93	1.58	1.53	12.07	11.98	12.05	4
(15-)	293,122	83.38	83.71	23.10	1.16	2.21	2.03	19.20	19.00	19.01	3
除く ABS	1,161,043	94.59	94.81	10.25	0.84	1.27	1.23	8.67	8.60	8.62	4
短期 (1-3)	230,048	99.42	99.52	1.94	0.43	0.73	0.73	1.93	1.93	1.93	5
中期 (3-7)	317,061	98.88	99.04	4.79	0.68	0.92	0.92	4.70	4.68	4.70	5
長期 (7-)	613,933	90.57	90.85	16.19	1.08	1.68	1.61	13.66	13.54	13.58	4
長期 (7-11)	213,352	99.25	99.50	8.71	1.05	1.16	1.16	8.31	8.26	8.30	3
超長期 (11-)	400,581	85.94	86.25	20.18	1.09	2.00	1.89	16.95	16.78	16.82	4
(11-15)	93,755	92.92	93.19	12.88	0.93	1.58	1.53	12.07	11.98	12.05	4
(15-)	306,826	83.81	84.12	22.40	1.14	2.15	2.01	18.60	18.41	18.43	4
除く MBS・ABS	1,147,148	94.61	94.83	10.29	0.84	1.27	1.22	8.69	8.62	8.64	4
短期 (1-3)	230,048	99.42	99.52	1.94	0.43	0.73	0.73	1.93	1.93	1.93	5
中期 (3-7)	317,061	98.88	99.04	4.79	0.68	0.92	0.92	4.70	4.68	4.70	5
長期 (7-)	600,039	90.51	90.80	16.39	1.09	1.70	1.61	13.82	13.70	13.73	3
長期 (7-11)	213,183	99.25	99.50	8.71	1.05	1.16	1.16	8.31	8.26	8.31	3
超長期 (11-)	386,855	85.69	86.01	20.62	1.11	2.05	1.90	17.33	17.16	17.18	3
(11-15)	93,755	92.92	93.19	12.88	0.93	1.58	1.53	12.07	11.98	12.05	4
(15-)	293,101	83.38	83.71	23.10	1.16	2.21	2.03	19.20	19.00	19.01	3
除く 国債	174,605	95.11	95.27	7.36	0.71	1.27	1.30	6.50	6.45	6.51	26
短期 (1-3)	41,194	99.02	99.13	2.04	0.45	0.96	0.95	2.03	2.02	2.03	27
中期 (3-7)	59,662	97.57	97.72	4.78	0.63	1.15	1.14	4.70	4.67	4.70	27
長期 (7-)	73,750	90.93	91.13	12.41	0.92	1.57	1.65	10.78	10.69	10.80	24
長期 (7-11)	27,204	97.30	97.55	8.67	1.02	1.37	1.36	8.27	8.22	8.27	24
超長期 (11-)	46,545	87.21	87.38	14.60	0.87	1.71	1.84	12.42	12.30	12.45	24

出所:NFRC

- 「除く国債」とは、NOMURA-BPI/Extended 総合から国債を除いたポートフォリオ。
- 「除く MBS」とは、NOMURA-BPI/Extended 総合から MBS を除いたポートフォリオ。
- 「除く ABS」とは、NOMURA-BPI/Extended 総合から ABS を除いたポートフォリオ。
- 「除く MBS・ABS」とは、NOMURA-BPI/Extended 総合から MBS および ABS を除いたポートフォリオ。

事業債 業種別・ポートフォリオ指標 (1/4) (2025年1月末)

	額面 (10億円)	時価単価 (円)	利含単価 (円)	残存年数 (年)	利率 (%)	単利 (%)	複利 (%)	Dur (年)	M-Dur	E-Dur	Tspd (bp)
事業債 全体	70,584	94.71	94.89	7.33	0.77	1.43	1.38	6.22	6.16	6.19	39
短期 (1-3)	20,569	99.00	99.12	1.95	0.49	1.02	1.02	1.94	1.93	1.94	34
中期 (3-7)	27,070	97.36	97.53	4.66	0.70	1.28	1.26	4.57	4.54	4.57	40
長期 (7-)	22,946	87.74	87.98	15.31	1.10	2.06	1.91	12.69	12.56	12.60	42
長期 (7-11)	9,602	96.54	96.79	8.66	1.12	1.58	1.55	8.23	8.17	8.23	44
超長期 (11-)	13,344	81.40	81.63	20.10	1.08	2.46	2.22	16.50	16.31	16.34	40
水産・農林業	33	98.36	98.64	3.75	0.86	1.33	1.32	3.68	3.66	3.68	50
短期 (1-3)	5	98.25	98.39	2.75	0.55	1.21	1.20	2.73	2.72	2.73	46
中期 (3-7)	28	98.38	98.68	3.93	0.91	1.35	1.34	3.85	3.83	3.85	51
長期 (7-)	-	-	-	-	-	-	-	-	-	-	-
長期 (7-11)	-	-	-	-	-	-	-	-	-	-	-
超長期 (11-)	-	-	-	-	-	-	-	-	-	-	-
鉱業	30	95.55	95.63	4.65	0.21	1.16	1.14	4.54	4.51	4.54	32
短期 (1-3)	10	99.15	99.18	1.12	0.08	0.85	0.85	1.12	1.12	1.12	27
中期 (3-7)	20	93.76	93.85	6.41	0.28	1.33	1.29	6.35	6.31	6.35	35
長期 (7-)	-	-	-	-	-	-	-	-	-	-	-
長期 (7-11)	-	-	-	-	-	-	-	-	-	-	-
超長期 (11-)	-	-	-	-	-	-	-	-	-	-	-
建設業	1,255	96.94	97.05	4.20	0.52	1.23	1.21	4.03	4.00	4.03	38
短期 (1-3)	510	98.64	98.71	2.13	0.36	1.03	1.02	2.12	2.11	2.12	33
中期 (3-7)	595	97.09	97.25	4.40	0.60	1.28	1.26	4.33	4.31	4.33	41
長期 (7-)	150	90.55	90.65	10.41	0.75	1.77	1.68	9.80	9.72	9.79	43
長期 (7-11)	84	94.76	94.89	7.94	0.78	1.53	1.49	7.70	7.64	7.70	44
超長期 (11-)	66	85.18	85.27	13.55	0.71	2.10	1.94	12.79	12.66	12.77	40
食料品	1,556	96.98	97.14	4.97	0.55	1.22	1.19	4.69	4.65	4.68	32
短期 (1-3)	574	98.82	98.89	1.79	0.28	0.95	0.94	1.78	1.77	1.78	29
中期 (3-7)	607	97.28	97.43	4.39	0.52	1.18	1.17	4.32	4.30	4.32	32
長期 (7-)	375	93.66	93.97	10.79	1.02	1.70	1.64	9.97	9.89	9.95	36
長期 (7-11)	235	96.31	96.57	8.53	0.98	1.48	1.45	8.17	8.11	8.17	35
超長期 (11-)	140	89.22	89.61	14.58	1.09	2.09	1.98	13.23	13.10	13.18	39
繊維製品	225	96.77	96.84	4.52	0.53	1.25	1.23	4.29	4.26	4.29	37
短期 (1-3)	80	98.53	98.54	2.26	0.33	1.00	1.00	2.25	2.24	2.25	30
中期 (3-7)	109	97.44	97.53	3.90	0.52	1.22	1.20	3.86	3.83	3.86	38
長期 (7-)	36	90.86	90.99	11.39	1.03	1.94	1.84	10.61	10.51	10.59	50
長期 (7-11)	16	97.39	97.63	8.81	1.29	1.63	1.61	8.33	8.26	8.33	48
超長期 (11-)	20	85.64	85.67	13.45	0.83	2.22	2.06	12.68	12.55	12.66	52
パルプ・紙	329	95.56	95.63	4.69	0.44	1.39	1.35	4.39	4.36	4.39	50
短期 (1-3)	154	98.52	98.58	1.84	0.31	1.15	1.14	1.84	1.83	1.84	48
中期 (3-7)	130	94.89	94.96	5.08	0.41	1.44	1.40	5.00	4.97	5.00	52
長期 (7-)	45	87.39	87.49	13.30	0.98	2.15	2.01	12.30	12.17	12.28	51
長期 (7-11)	10	96.70	96.88	8.87	1.34	1.78	1.75	8.36	8.29	8.36	61
超長期 (11-)	35	84.73	84.81	14.57	0.88	2.27	2.10	13.58	13.44	13.56	48
化学	2,303	95.02	95.14	5.39	0.54	1.40	1.35	4.99	4.95	4.98	45
短期 (1-3)	747	98.59	98.67	2.11	0.36	1.06	1.05	2.10	2.09	2.10	36
中期 (3-7)	1,063	96.30	96.42	4.71	0.51	1.32	1.29	4.63	4.60	4.63	43
長期 (7-)	493	86.86	87.05	11.84	0.88	2.18	2.02	10.80	10.69	10.78	66
長期 (7-11)	220	95.25	95.43	8.17	0.94	1.62	1.58	7.85	7.79	7.85	51
超長期 (11-)	273	80.11	80.31	14.80	0.83	2.71	2.43	13.62	13.46	13.59	81
医薬品	818	95.25	95.42	5.83	0.57	1.36	1.32	5.47	5.43	5.47	40
短期 (1-3)	168	98.97	99.09	1.71	0.33	0.93	0.93	1.71	1.70	1.71	28
中期 (3-7)	525	95.70	95.90	5.48	0.56	1.35	1.33	5.36	5.33	5.36	43
長期 (7-)	125	88.35	88.44	12.87	0.94	2.04	1.91	11.65	11.53	11.62	48
長期 (7-11)	25	95.81	96.21	8.42	1.05	1.63	1.60	8.03	7.97	8.03	50
超長期 (11-)	100	86.49	86.50	13.98	0.91	2.15	2.00	12.66	12.53	12.62	47

出所:NFRC

- 東証 33 業種分類を参考に NFRC で分類

事業債 業種別・ポートフォリオ指標 (1/4) (2025年1月末、2月ポートフォリオ)

	額面 (10億円)	時価単価 (円)	利含単価 (円)	残存年数 (年)	利率 (%)	単利 (%)	複利 (%)	Dur (年)	M-Dur	E-Dur	Tspd (bp)
事業債 全体	71,110	94.74	94.92	7.36	0.78	1.44	1.39	6.25	6.20	6.22	39
短期 (1-3)	20,601	98.99	99.10	2.01	0.50	1.03	1.02	1.99	1.98	1.99	35
中期 (3-7)	27,506	97.38	97.55	4.71	0.72	1.28	1.27	4.62	4.59	4.61	40
長期 (7-)	23,004	87.78	88.02	15.34	1.11	2.06	1.92	12.71	12.58	12.62	42
長期 (7-11)	9,690	96.52	96.77	8.71	1.13	1.59	1.56	8.27	8.21	8.27	44
超長期 (11-)	13,314	81.41	81.64	20.16	1.09	2.46	2.22	16.54	16.35	16.37	40
水産・農林業	33	98.36	98.64	3.75	0.86	1.33	1.32	3.68	3.66	3.68	50
短期 (1-3)	5	98.25	98.39	2.75	0.55	1.21	1.20	2.73	2.72	2.73	46
中期 (3-7)	28	98.38	98.68	3.93	0.91	1.35	1.34	3.85	3.83	3.85	51
長期 (7-)	-	-	-	-	-	-	-	-	-	-	-
長期 (7-11)	-	-	-	-	-	-	-	-	-	-	-
超長期 (11-)	-	-	-	-	-	-	-	-	-	-	-
鉱業	30	95.55	95.63	4.65	0.21	1.16	1.14	4.54	4.51	4.54	32
短期 (1-3)	10	99.15	99.18	1.12	0.08	0.85	0.85	1.12	1.12	1.12	27
中期 (3-7)	20	93.76	93.85	6.41	0.28	1.33	1.29	6.35	6.31	6.35	35
長期 (7-)	-	-	-	-	-	-	-	-	-	-	-
長期 (7-11)	-	-	-	-	-	-	-	-	-	-	-
超長期 (11-)	-	-	-	-	-	-	-	-	-	-	-
建設業	1,275	96.97	97.08	4.24	0.53	1.23	1.21	4.07	4.04	4.07	38
短期 (1-3)	530	98.63	98.70	2.17	0.37	1.03	1.02	2.16	2.14	2.16	33
中期 (3-7)	595	97.10	97.26	4.53	0.62	1.29	1.27	4.45	4.43	4.45	41
長期 (7-)	150	90.55	90.65	10.41	0.75	1.77	1.68	9.80	9.72	9.79	43
長期 (7-11)	84	94.76	94.89	7.94	0.78	1.53	1.49	7.70	7.64	7.70	44
超長期 (11-)	66	85.18	85.27	13.55	0.71	2.10	1.94	12.79	12.66	12.77	40
食料品	1,543	96.96	97.12	5.01	0.56	1.23	1.21	4.73	4.69	4.72	32
短期 (1-3)	561	98.81	98.89	1.83	0.30	0.97	0.97	1.82	1.81	1.82	31
中期 (3-7)	607	97.28	97.43	4.39	0.52	1.18	1.17	4.32	4.30	4.32	32
長期 (7-)	375	93.66	93.97	10.79	1.02	1.70	1.64	9.97	9.89	9.95	36
長期 (7-11)	235	96.31	96.57	8.53	0.98	1.48	1.45	8.17	8.11	8.17	35
超長期 (11-)	140	89.22	89.61	14.58	1.09	2.09	1.98	13.23	13.10	13.18	39
繊維製品	225	96.77	96.84	4.52	0.53	1.25	1.23	4.29	4.26	4.29	37
短期 (1-3)	80	98.53	98.54	2.26	0.33	1.00	1.00	2.25	2.24	2.25	30
中期 (3-7)	109	97.44	97.53	3.90	0.52	1.22	1.20	3.86	3.83	3.86	38
長期 (7-)	36	90.86	90.99	11.39	1.03	1.94	1.84	10.61	10.51	10.59	50
長期 (7-11)	16	97.39	97.63	8.81	1.29	1.63	1.61	8.33	8.26	8.33	48
超長期 (11-)	20	85.64	85.67	13.45	0.83	2.22	2.06	12.68	12.55	12.66	52
パルプ・紙	329	95.56	95.63	4.69	0.44	1.39	1.35	4.39	4.36	4.39	50
短期 (1-3)	154	98.52	98.58	1.84	0.31	1.15	1.14	1.84	1.83	1.84	48
中期 (3-7)	130	94.89	94.96	5.08	0.41	1.44	1.40	5.00	4.97	5.00	52
長期 (7-)	45	87.39	87.49	13.30	0.98	2.15	2.01	12.30	12.17	12.28	51
長期 (7-11)	10	96.70	96.88	8.87	1.34	1.78	1.75	8.36	8.29	8.36	61
超長期 (11-)	35	84.73	84.81	14.57	0.88	2.27	2.10	13.58	13.44	13.56	48
化学	2,483	95.32	95.44	5.42	0.59	1.40	1.35	5.03	4.99	5.03	45
短期 (1-3)	792	98.61	98.70	2.19	0.40	1.07	1.07	2.17	2.16	2.17	37
中期 (3-7)	1,168	96.57	96.69	4.79	0.58	1.32	1.30	4.71	4.68	4.71	43
長期 (7-)	523	87.53	87.72	11.73	0.91	2.14	1.99	10.70	10.59	10.68	64
長期 (7-11)	250	95.64	95.82	8.37	0.99	1.62	1.58	8.02	7.96	8.02	49
超長期 (11-)	273	80.11	80.31	14.80	0.83	2.71	2.43	13.62	13.46	13.59	81
医薬品	818	95.25	95.42	5.83	0.57	1.36	1.32	5.47	5.43	5.47	40
短期 (1-3)	168	98.97	99.09	1.71	0.33	0.93	0.93	1.71	1.70	1.71	28
中期 (3-7)	525	95.70	95.90	5.48	0.56	1.35	1.33	5.36	5.33	5.36	43
長期 (7-)	125	88.35	88.44	12.87	0.94	2.04	1.91	11.65	11.53	11.62	48
長期 (7-11)	25	95.81	96.21	8.42	1.05	1.63	1.60	8.03	7.97	8.03	50
超長期 (11-)	100	86.49	86.50	13.98	0.91	2.15	2.00	12.66	12.53	12.62	47

出所:NFRC

- 東証 33 業種分類を参考に NFRC で分類

事業債 業種別・ポートフォリオ指標 (2/4) (2025年1月末)

	額面 (10億円)	時価単価 (円)	利含単価 (円)	残存年数 (年)	利率 (%)	単利 (%)	複利 (%)	Dur (年)	M-Dur	E-Dur	Tspd (bp)
石油・石炭製品	280	95.11	95.20	6.24	0.64	1.47	1.44	5.90	5.85	5.89	49
短期 (1-3)	50	98.66	98.72	1.90	0.30	1.03	1.02	1.90	1.89	1.90	35
中期 (3-7)	110	95.72	95.82	5.22	0.52	1.38	1.35	5.13	5.10	5.13	46
長期 (7-)	120	93.07	93.17	8.97	0.90	1.76	1.70	8.38	8.31	8.37	58
長期 (7-11)	95	94.95	95.05	7.38	0.84	1.60	1.57	7.16	7.10	7.15	57
超長期 (11-)	25	85.91	86.02	15.01	1.13	2.43	2.26	13.53	13.37	13.48	63
ゴム製品	330	97.39	97.50	3.44	0.39	1.15	1.14	3.37	3.35	3.37	36
短期 (1-3)	158	98.73	98.82	1.86	0.30	0.99	0.99	1.85	1.84	1.85	32
中期 (3-7)	147	96.45	96.57	4.42	0.41	1.26	1.23	4.37	4.34	4.37	38
長期 (7-)	25	94.40	94.64	7.66	0.76	1.59	1.55	7.42	7.37	7.42	52
長期 (7-11)	25	94.40	94.64	7.66	0.76	1.59	1.55	7.42	7.37	7.42	52
超長期 (11-)	-	-	-	-	-	-	-	-	-	-	-
ガラス・土石製品	277	95.48	95.61	5.52	0.58	1.38	1.34	5.17	5.13	5.17	43
短期 (1-3)	68	98.70	98.76	1.87	0.29	1.00	1.00	1.86	1.86	1.86	33
中期 (3-7)	122	96.97	97.10	4.20	0.54	1.29	1.27	4.14	4.12	4.14	43
長期 (7-)	87	90.92	91.10	10.19	0.87	1.83	1.74	9.48	9.39	9.47	51
長期 (7-11)	62	95.17	95.38	8.36	0.89	1.56	1.53	8.04	7.98	8.04	43
超長期 (11-)	25	80.33	80.43	14.75	0.80	2.62	2.36	13.72	13.56	13.69	73
鉄鋼	488	97.52	97.64	3.81	0.56	1.23	1.22	3.69	3.67	3.69	41
短期 (1-3)	192	98.81	98.88	1.91	0.36	1.03	1.02	1.90	1.89	1.90	35
中期 (3-7)	243	97.23	97.36	4.12	0.60	1.29	1.27	4.07	4.04	4.06	44
長期 (7-)	53	94.13	94.41	9.28	1.09	1.77	1.72	8.71	8.63	8.71	56
長期 (7-11)	43	96.29	96.61	8.33	1.12	1.63	1.60	7.94	7.88	7.94	52
超長期 (11-)	10	84.85	84.98	13.37	0.95	2.46	2.27	12.48	12.34	12.46	74
非鉄金属	400	97.31	97.40	3.98	0.50	1.23	1.21	3.88	3.86	3.88	40
短期 (1-3)	165	98.53	98.60	1.97	0.30	1.07	1.06	1.96	1.95	1.96	39
中期 (3-7)	185	96.83	96.93	4.56	0.59	1.31	1.29	4.49	4.46	4.49	43
長期 (7-)	50	95.10	95.14	8.45	0.81	1.46	1.43	8.17	8.11	8.17	33
長期 (7-11)	50	95.10	95.14	8.45	0.81	1.46	1.43	8.17	8.11	8.17	33
超長期 (11-)	-	-	-	-	-	-	-	-	-	-	-
金属製品	196	97.69	97.82	3.79	0.59	1.24	1.23	3.72	3.70	3.72	42
短期 (1-3)	65	98.42	98.56	2.24	0.39	1.12	1.11	2.23	2.22	2.23	41
中期 (3-7)	122	97.58	97.69	4.33	0.69	1.28	1.27	4.27	4.24	4.27	42
長期 (7-)	9	94.01	94.31	7.57	0.70	1.59	1.55	7.35	7.30	7.35	53
長期 (7-11)	9	94.01	94.31	7.57	0.70	1.59	1.55	7.35	7.30	7.35	53
超長期 (11-)	-	-	-	-	-	-	-	-	-	-	-
機械	1,307	97.03	97.16	4.49	0.52	1.25	1.23	4.37	4.34	4.37	39
短期 (1-3)	445	98.52	98.60	2.10	0.32	1.05	1.04	2.09	2.08	2.09	35
中期 (3-7)	595	96.57	96.69	4.57	0.49	1.27	1.25	4.51	4.48	4.51	39
長期 (7-)	267	95.56	95.79	8.28	0.91	1.54	1.51	7.95	7.89	7.95	43
長期 (7-11)	267	95.56	95.79	8.28	0.91	1.54	1.51	7.95	7.89	7.95	43
超長期 (11-)	-	-	-	-	-	-	-	-	-	-	-
電気機器	1,945	97.42	97.57	4.12	0.55	1.23	1.21	4.01	3.99	4.01	39
短期 (1-3)	765	98.62	98.71	2.14	0.38	1.04	1.03	2.13	2.12	2.13	34
中期 (3-7)	935	96.76	96.91	4.58	0.56	1.28	1.26	4.51	4.48	4.51	40
長期 (7-)	245	96.23	96.50	8.51	1.10	1.62	1.59	8.11	8.05	8.11	48
長期 (7-11)	245	96.23	96.50	8.51	1.10	1.62	1.59	8.11	8.05	8.11	48
超長期 (11-)	-	-	-	-	-	-	-	-	-	-	-
輸送用機器	1,135	96.57	96.66	4.31	0.42	1.22	1.20	4.10	4.07	4.10	37
短期 (1-3)	524	98.66	98.71	1.80	0.22	1.00	0.99	1.79	1.78	1.79	34
中期 (3-7)	402	96.60	96.72	4.54	0.48	1.24	1.22	4.47	4.44	4.47	37
長期 (7-)	209	91.30	91.44	10.15	0.81	1.77	1.69	9.60	9.52	9.59	45
長期 (7-11)	119	95.63	95.80	8.37	0.92	1.53	1.50	8.04	7.98	8.04	41
超長期 (11-)	90	85.57	85.67	12.51	0.67	2.12	1.97	11.90	11.78	11.89	50

出所:NFRC

- 東証 33 業種分類を参考に NFRC で分類

事業債 業種別・ポートフォリオ指標 (2/4) (2025年1月末、2月ポートフォリオ)

	額面 (10億円)	時価単価 (円)	利含単価 (円)	残存年数 (年)	利率 (%)	単利 (%)	複利 (%)	Dur (年)	M-Dur	E-Dur	Tspd (bp)
石油・石炭製品	280	95.11	95.20	6.24	0.64	1.47	1.44	5.90	5.85	5.89	49
短期 (1-3)	50	98.66	98.72	1.90	0.30	1.03	1.02	1.90	1.89	1.90	35
中期 (3-7)	110	95.72	95.82	5.22	0.52	1.38	1.35	5.13	5.10	5.13	46
長期 (7-)	120	93.07	93.17	8.97	0.90	1.76	1.70	8.38	8.31	8.37	58
長期 (7-11)	95	94.95	95.05	7.38	0.84	1.60	1.57	7.16	7.10	7.15	57
超長期 (11-)	25	85.91	86.02	15.01	1.13	2.43	2.26	13.53	13.37	13.48	63
ゴム製品	330	97.39	97.50	3.44	0.39	1.15	1.14	3.37	3.35	3.37	36
短期 (1-3)	158	98.73	98.82	1.86	0.30	0.99	0.99	1.85	1.84	1.85	32
中期 (3-7)	147	96.45	96.57	4.42	0.41	1.26	1.23	4.37	4.34	4.37	38
長期 (7-)	25	94.40	94.64	7.66	0.76	1.59	1.55	7.42	7.37	7.42	52
長期 (7-11)	25	94.40	94.64	7.66	0.76	1.59	1.55	7.42	7.37	7.42	52
超長期 (11-)	-	-	-	-	-	-	-	-	-	-	-
ガラス・土石製品	277	95.48	95.61	5.52	0.58	1.38	1.34	5.17	5.13	5.17	43
短期 (1-3)	78	98.55	98.62	2.03	0.28	1.01	1.00	2.02	2.01	2.02	32
中期 (3-7)	112	96.91	97.04	4.30	0.56	1.31	1.29	4.24	4.21	4.24	44
長期 (7-)	87	90.92	91.10	10.19	0.87	1.83	1.74	9.48	9.39	9.47	51
長期 (7-11)	62	95.17	95.38	8.36	0.89	1.56	1.53	8.04	7.98	8.04	43
超長期 (11-)	25	80.33	80.43	14.75	0.80	2.62	2.36	13.72	13.56	13.69	73
鉄鋼	503	97.55	97.67	3.91	0.58	1.24	1.22	3.78	3.75	3.78	42
短期 (1-3)	192	98.81	98.88	1.91	0.36	1.03	1.02	1.90	1.89	1.90	35
中期 (3-7)	258	97.31	97.44	4.28	0.63	1.29	1.28	4.21	4.19	4.21	44
長期 (7-)	53	94.13	94.41	9.28	1.09	1.77	1.72	8.71	8.63	8.71	56
長期 (7-11)	43	96.29	96.61	8.33	1.12	1.63	1.60	7.94	7.88	7.94	52
超長期 (11-)	10	84.85	84.98	13.37	0.95	2.46	2.27	12.48	12.34	12.46	74
非鉄金属	400	97.31	97.40	3.98	0.50	1.23	1.21	3.88	3.86	3.88	40
短期 (1-3)	165	98.53	98.60	1.97	0.30	1.07	1.06	1.96	1.95	1.96	39
中期 (3-7)	185	96.83	96.93	4.56	0.59	1.31	1.29	4.49	4.46	4.49	43
長期 (7-)	50	95.10	95.14	8.45	0.81	1.46	1.43	8.17	8.11	8.17	33
長期 (7-11)	50	95.10	95.14	8.45	0.81	1.46	1.43	8.17	8.11	8.17	33
超長期 (11-)	-	-	-	-	-	-	-	-	-	-	-
金属製品	196	97.69	97.82	3.79	0.59	1.24	1.23	3.72	3.70	3.72	42
短期 (1-3)	65	98.42	98.56	2.24	0.39	1.12	1.11	2.23	2.22	2.23	41
中期 (3-7)	122	97.58	97.69	4.33	0.69	1.28	1.27	4.27	4.24	4.27	42
長期 (7-)	9	94.01	94.31	7.57	0.70	1.59	1.55	7.35	7.30	7.35	53
長期 (7-11)	9	94.01	94.31	7.57	0.70	1.59	1.55	7.35	7.30	7.35	53
超長期 (11-)	-	-	-	-	-	-	-	-	-	-	-
機械	1,317	97.04	97.17	4.52	0.53	1.25	1.23	4.40	4.37	4.40	39
短期 (1-3)	435	98.50	98.58	2.13	0.32	1.05	1.05	2.12	2.11	2.12	36
中期 (3-7)	615	96.66	96.78	4.58	0.51	1.27	1.25	4.51	4.49	4.51	39
長期 (7-)	267	95.56	95.79	8.28	0.91	1.54	1.51	7.95	7.89	7.95	43
長期 (7-11)	267	95.56	95.79	8.28	0.91	1.54	1.51	7.95	7.89	7.95	43
超長期 (11-)	-	-	-	-	-	-	-	-	-	-	-
電気機器	2,065	97.53	97.68	4.12	0.58	1.22	1.21	4.02	3.99	4.02	39
短期 (1-3)	825	98.69	98.78	2.19	0.42	1.04	1.03	2.18	2.17	2.18	34
中期 (3-7)	995	96.89	97.04	4.64	0.59	1.29	1.27	4.56	4.54	4.56	40
長期 (7-)	245	96.23	96.50	8.51	1.10	1.62	1.59	8.11	8.05	8.11	48
長期 (7-11)	245	96.23	96.50	8.51	1.10	1.62	1.59	8.11	8.05	8.11	48
超長期 (11-)	-	-	-	-	-	-	-	-	-	-	-
輸送用機器	1,120	96.53	96.62	4.43	0.44	1.23	1.21	4.22	4.19	4.22	37
短期 (1-3)	514	98.58	98.63	1.89	0.23	1.01	1.00	1.88	1.87	1.88	34
中期 (3-7)	397	96.63	96.76	4.70	0.53	1.27	1.25	4.62	4.59	4.62	39
長期 (7-)	209	91.30	91.44	10.15	0.81	1.77	1.69	9.60	9.52	9.59	45
長期 (7-11)	119	95.63	95.80	8.37	0.92	1.53	1.50	8.04	7.98	8.04	41
超長期 (11-)	90	85.57	85.67	12.51	0.67	2.12	1.97	11.90	11.78	11.89	50

出所:NFRG

- 東証 33 業種分類を参考に NFRG で分類

事業債 業種別・ポートフォリオ指標 (3/4) (2025年1月末)

	額面 (10億円)	時価単価 (円)	利含単価 (円)	残存年数 (年)	利率 (%)	単利 (%)	複利 (%)	Dur (年)	M-Dur	E-Dur	Tspd (bp)
精密機器	259	96.72	96.89	4.30	0.66	1.47	1.45	4.18	4.15	4.18	61
短期 (1-3)	70	98.82	98.93	1.96	0.43	1.11	1.10	1.95	1.94	1.95	43
中期 (3-7)	154	96.18	96.35	4.57	0.70	1.59	1.55	4.49	4.45	4.49	69
長期 (7-)	35	94.90	95.17	7.79	0.97	1.73	1.69	7.48	7.42	7.48	65
長期 (7-11)	35	94.90	95.17	7.79	0.97	1.73	1.69	7.48	7.42	7.48	65
超長期 (11-)	-	-	-	-	-	-	-	-	-	-	-
その他製品	195	94.01	94.14	6.46	0.53	1.42	1.37	6.01	5.96	6.01	38
短期 (1-3)	30	98.66	98.78	1.68	0.41	1.21	1.20	1.67	1.66	1.67	55
中期 (3-7)	120	96.70	96.79	4.85	0.52	1.24	1.22	4.78	4.75	4.78	34
長期 (7-)	45	83.72	83.97	13.93	0.63	2.13	1.95	13.18	13.05	13.17	38
長期 (7-11)	-	-	-	-	-	-	-	-	-	-	-
超長期 (11-)	45	83.72	83.97	13.93	0.63	2.13	1.95	13.18	13.05	13.17	38
電気・ガス業	12,263	93.61	93.79	8.04	0.84	1.60	1.54	7.01	6.95	6.99	48
短期 (1-3)	2,608	98.93	99.03	2.05	0.49	1.03	1.03	2.04	2.03	2.04	34
中期 (3-7)	4,242	96.92	97.08	4.91	0.74	1.38	1.36	4.81	4.77	4.81	48
長期 (7-)	5,414	88.45	88.68	13.38	1.08	2.10	1.97	11.58	11.46	11.53	56
長期 (7-11)	2,524	95.44	95.67	8.62	1.10	1.72	1.68	8.19	8.12	8.19	57
超長期 (11-)	2,890	82.35	82.57	17.53	1.06	2.49	2.27	15.01	14.83	14.91	55
陸運業	6,622	87.95	88.28	13.71	1.03	1.80	1.66	10.19	10.09	10.07	36
短期 (1-3)	823	100.09	100.39	2.05	0.97	0.96	0.96	2.03	2.02	2.03	28
中期 (3-7)	1,827	98.82	99.15	5.01	1.02	1.22	1.22	4.87	4.84	4.87	34
長期 (7-)	3,972	80.43	80.77	20.12	1.04	2.35	2.08	15.31	15.13	15.09	39
長期 (7-11)	1,044	97.73	98.11	8.81	1.22	1.50	1.49	8.32	8.26	8.32	36
超長期 (11-)	2,928	74.27	74.59	24.16	0.98	2.75	2.36	18.58	18.35	18.26	41
海運業	169	97.87	98.07	4.74	0.92	1.36	1.35	4.58	4.55	4.58	48
短期 (1-3)	20	100.55	100.70	1.44	1.46	1.02	1.03	1.43	1.42	1.43	39
中期 (3-7)	119	98.01	98.20	4.22	0.77	1.33	1.32	4.15	4.12	4.15	48
長期 (7-)	30	95.56	95.77	8.99	1.14	1.71	1.68	8.54	8.47	8.54	53
長期 (7-11)	30	95.56	95.77	8.99	1.14	1.71	1.68	8.54	8.47	8.54	53
超長期 (11-)	-	-	-	-	-	-	-	-	-	-	-
空運業	315	92.86	93.05	7.71	0.98	1.94	1.85	6.92	6.85	6.91	79
短期 (1-3)	90	99.06	99.22	1.54	0.65	1.28	1.27	1.53	1.52	1.53	63
中期 (3-7)	40	95.06	95.15	4.27	0.36	1.58	1.54	4.23	4.19	4.23	69
長期 (7-)	185	89.36	89.60	11.47	1.28	2.37	2.24	10.44	10.32	10.43	90
長期 (7-11)	85	97.15	97.42	9.09	1.53	1.91	1.88	8.48	8.40	8.48	73
超長期 (11-)	100	82.74	82.96	13.49	1.07	2.84	2.59	12.40	12.24	12.38	107
倉庫・運輸関連業	152	94.05	94.25	6.36	0.61	1.59	1.54	6.03	5.98	6.03	57
短期 (1-3)	18	98.64	98.89	2.70	0.68	1.19	1.18	2.67	2.65	2.67	45
中期 (3-7)	97	95.01	95.15	5.03	0.47	1.53	1.50	4.96	4.92	4.96	62
長期 (7-)	37	89.24	89.55	11.70	0.93	1.98	1.87	10.88	10.78	10.87	50
長期 (7-11)	17	96.24	96.69	8.92	1.18	1.66	1.63	8.45	8.38	8.44	49
超長期 (11-)	20	83.46	83.65	14.00	0.72	2.28	2.09	13.21	13.07	13.19	51
情報・通信業	2,431	96.32	96.55	4.43	0.95	1.75	1.71	4.12	4.08	4.11	88
短期 (1-3)	955	98.82	99.02	1.95	0.76	1.41	1.40	1.94	1.92	1.94	73
中期 (3-7)	1,133	96.35	96.53	4.63	0.94	1.76	1.73	4.51	4.47	4.51	87
長期 (7-)	343	89.29	89.69	10.65	1.54	2.77	2.59	9.42	9.29	9.39	134
長期 (7-11)	225	94.33	94.67	8.87	1.45	2.22	2.15	8.31	8.22	8.31	101
超長期 (11-)	118	79.65	80.14	14.07	1.73	4.01	3.60	11.91	11.70	11.85	207
卸売業	1,317	96.52	96.73	6.18	0.91	1.42	1.39	5.81	5.77	5.81	43
短期 (1-3)	158	99.62	99.81	1.96	0.91	1.12	1.12	1.94	1.93	1.94	45
中期 (3-7)	697	98.13	98.31	4.52	0.84	1.29	1.28	4.42	4.39	4.42	42
長期 (7-)	462	93.03	93.27	10.12	1.01	1.74	1.68	9.44	9.36	9.44	45
長期 (7-11)	317	96.58	96.86	8.47	1.09	1.55	1.52	8.08	8.01	8.07	42
超長期 (11-)	145	85.28	85.44	13.73	0.82	2.22	2.05	12.83	12.70	12.81	51

出所:NFRC

- 東証 33 業種分類を参考に NFRC で分類

事業債 業種別・ポートフォリオ指標 (3/4) (2025年1月末、2月ポートフォリオ)

	額面 (10億円)	時価単価 (円)	利含単価 (円)	残存年数 (年)	利率 (%)	単利 (%)	複利 (%)	Dur (年)	M-Dur	E-Dur	Tspd (bp)
精密機器	259	96.72	96.89	4.30	0.66	1.47	1.45	4.18	4.15	4.18	61
短期 (1-3)	70	98.82	98.93	1.96	0.43	1.11	1.10	1.95	1.94	1.95	43
中期 (3-7)	154	96.18	96.35	4.57	0.70	1.59	1.55	4.49	4.45	4.49	69
長期 (7-)	35	94.90	95.17	7.79	0.97	1.73	1.69	7.48	7.42	7.48	65
長期 (7-11)	35	94.90	95.17	7.79	0.97	1.73	1.69	7.48	7.42	7.48	65
超長期 (11-)	-	-	-	-	-	-	-	-	-	-	-
その他製品	204	94.25	94.39	6.32	0.57	1.43	1.38	5.88	5.84	5.88	41
短期 (1-3)	37	98.84	98.97	1.89	0.59	1.28	1.27	1.88	1.87	1.88	60
中期 (3-7)	122	96.75	96.84	4.85	0.54	1.25	1.23	4.78	4.75	4.78	35
長期 (7-)	45	83.72	83.97	13.93	0.63	2.13	1.95	13.18	13.05	13.17	38
長期 (7-11)	-	-	-	-	-	-	-	-	-	-	-
超長期 (11-)	45	83.72	83.97	13.93	0.63	2.13	1.95	13.18	13.05	13.17	38
電気・ガス業	12,289	93.61	93.79	8.09	0.85	1.61	1.55	7.06	7.00	7.04	49
短期 (1-3)	2,564	98.92	99.02	2.09	0.49	1.04	1.03	2.07	2.06	2.07	35
中期 (3-7)	4,320	96.89	97.04	4.97	0.74	1.38	1.36	4.86	4.83	4.86	49
長期 (7-)	5,406	88.49	88.72	13.44	1.09	2.11	1.98	11.63	11.51	11.58	56
長期 (7-11)	2,501	95.52	95.75	8.67	1.12	1.72	1.69	8.24	8.17	8.23	57
超長期 (11-)	2,905	82.43	82.66	17.55	1.07	2.49	2.27	15.01	14.84	14.92	55
陸運業	6,647	87.99	88.32	13.70	1.03	1.81	1.66	10.20	10.09	10.08	36
短期 (1-3)	798	100.11	100.43	2.10	1.00	0.97	0.97	2.08	2.07	2.08	28
中期 (3-7)	1,867	98.82	99.15	5.02	1.03	1.23	1.22	4.87	4.84	4.87	34
長期 (7-)	3,982	80.48	80.82	20.10	1.04	2.35	2.08	15.29	15.11	15.07	39
長期 (7-11)	1,064	97.68	98.06	8.84	1.22	1.51	1.49	8.35	8.29	8.35	36
超長期 (11-)	2,918	74.21	74.53	24.20	0.98	2.75	2.37	18.62	18.39	18.29	41
海運業	169	97.87	98.07	4.74	0.92	1.36	1.35	4.58	4.55	4.58	48
短期 (1-3)	20	100.55	100.70	1.44	1.46	1.02	1.03	1.43	1.42	1.43	39
中期 (3-7)	119	98.01	98.20	4.22	0.77	1.33	1.32	4.15	4.12	4.15	48
長期 (7-)	30	95.56	95.77	8.99	1.14	1.71	1.68	8.54	8.47	8.54	53
長期 (7-11)	30	95.56	95.77	8.99	1.14	1.71	1.68	8.54	8.47	8.54	53
超長期 (11-)	-	-	-	-	-	-	-	-	-	-	-
空運業	315	92.86	93.05	7.71	0.98	1.94	1.85	6.92	6.85	6.91	79
短期 (1-3)	90	99.06	99.22	1.54	0.65	1.28	1.27	1.53	1.52	1.53	63
中期 (3-7)	40	95.06	95.15	4.27	0.36	1.58	1.54	4.23	4.19	4.23	69
長期 (7-)	185	89.36	89.60	11.47	1.28	2.37	2.24	10.44	10.32	10.43	90
長期 (7-11)	85	97.15	97.42	9.09	1.53	1.91	1.88	8.48	8.40	8.48	73
超長期 (11-)	100	82.74	82.96	13.49	1.07	2.84	2.59	12.40	12.24	12.38	107
倉庫・運輸関連業	152	94.05	94.25	6.36	0.61	1.59	1.54	6.03	5.98	6.03	57
短期 (1-3)	18	98.64	98.89	2.70	0.68	1.19	1.18	2.67	2.65	2.67	45
中期 (3-7)	97	95.01	95.15	5.03	0.47	1.53	1.50	4.96	4.92	4.96	62
長期 (7-)	37	89.24	89.55	11.70	0.93	1.98	1.87	10.88	10.78	10.87	50
長期 (7-11)	17	96.24	96.69	8.92	1.18	1.66	1.63	8.45	8.38	8.44	49
超長期 (11-)	20	83.46	83.65	14.00	0.72	2.28	2.09	13.21	13.07	13.19	51
情報・通信業	2,601	96.50	96.72	4.57	0.97	1.72	1.68	4.27	4.23	4.27	83
短期 (1-3)	955	98.83	99.04	1.99	0.77	1.40	1.39	1.97	1.95	1.97	72
中期 (3-7)	1,263	96.63	96.81	4.72	0.94	1.70	1.67	4.60	4.56	4.60	81
長期 (7-)	383	90.24	90.61	10.57	1.53	2.63	2.48	9.39	9.27	9.37	123
長期 (7-11)	290	93.85	94.21	9.19	1.43	2.24	2.15	8.57	8.48	8.57	99
超長期 (11-)	93	78.89	79.34	14.89	1.82	4.12	3.69	12.44	12.21	12.36	210
卸売業	1,324	96.53	96.73	6.22	0.92	1.43	1.40	5.85	5.81	5.85	44
短期 (1-3)	168	99.46	99.66	2.15	0.89	1.14	1.14	2.13	2.11	2.13	45
中期 (3-7)	694	98.14	98.32	4.60	0.86	1.30	1.29	4.50	4.47	4.50	43
長期 (7-)	462	93.03	93.27	10.12	1.01	1.74	1.68	9.44	9.36	9.44	45
長期 (7-11)	317	96.58	96.86	8.47	1.09	1.55	1.52	8.08	8.01	8.07	42
超長期 (11-)	145	85.28	85.44	13.73	0.82	2.22	2.05	12.83	12.70	12.81	51

出所:NFRC

- 東証 33 業種分類を参考に NFRC で分類

事業債 業種別・ポートフォリオ指標 (4/4) (2025年1月末)

	額面 (10億円)	時価単価 (円)	利含単価 (円)	残存年数 (年)	利率 (%)	単利 (%)	複利 (%)	Dur (年)	M-Dur	E-Dur	Tspd (bp)
小売業	1,025	97.11	97.27	4.35	0.68	1.39	1.37	4.16	4.13	4.16	53
短期 (1-3)	315	98.51	98.62	1.98	0.39	1.15	1.14	1.97	1.96	1.97	46
中期 (3-7)	559	97.31	97.46	4.17	0.69	1.36	1.34	4.09	4.06	4.09	51
長期 (7-)	151	93.44	93.73	9.94	1.28	2.03	1.97	9.26	9.17	9.25	75
長期 (7-11)	111	95.66	96.01	8.71	1.42	2.01	1.97	8.18	8.10	8.18	85
超長期 (11-)	40	87.29	87.39	13.34	0.88	2.10	1.97	12.54	12.41	12.52	44
銀行業	1,355	99.21	99.46	3.51	1.20	1.37	1.36	3.40	3.38	3.40	58
短期 (1-3)	604	100.15	100.45	1.83	1.36	1.24	1.25	1.81	1.80	1.81	58
中期 (3-7)	703	98.55	98.75	4.57	1.06	1.45	1.44	4.45	4.42	4.45	58
長期 (7-)	48	97.13	97.36	8.98	1.32	1.71	1.69	8.45	8.38	8.45	54
長期 (7-11)	48	97.13	97.36	8.98	1.32	1.71	1.69	8.45	8.38	8.45	54
超長期 (11-)	-	-	-	-	-	-	-	-	-	-	-
証券、商品先物取引業	860	98.74	98.93	2.25	0.77	1.36	1.35	2.21	2.20	2.21	66
短期 (1-3)	626	98.98	99.15	1.71	0.69	1.30	1.30	1.70	1.69	1.70	64
中期 (3-7)	229	98.17	98.44	3.60	0.98	1.51	1.50	3.53	3.51	3.53	70
長期 (7-)	5	93.27	93.64	7.59	0.90	1.92	1.85	7.31	7.25	7.31	84
長期 (7-11)	5	93.27	93.64	7.59	0.90	1.92	1.85	7.31	7.25	7.31	84
超長期 (11-)	-	-	-	-	-	-	-	-	-	-	-
保険業	335	97.62	97.72	3.17	0.39	1.18	1.16	3.10	3.08	3.10	41
短期 (1-3)	210	98.41	98.47	2.03	0.26	1.06	1.06	2.03	2.02	2.03	37
中期 (3-7)	75	97.84	97.97	3.34	0.51	1.20	1.19	3.31	3.29	3.31	40
長期 (7-)	50	93.97	94.19	7.70	0.75	1.63	1.58	7.47	7.41	7.47	56
長期 (7-11)	50	93.97	94.19	7.70	0.75	1.63	1.58	7.47	7.41	7.47	56
超長期 (11-)	-	-	-	-	-	-	-	-	-	-	-
その他金融業	6,613	97.56	97.69	3.95	0.57	1.23	1.21	3.83	3.80	3.83	40
短期 (1-3)	2,744	98.75	98.84	1.92	0.39	1.06	1.06	1.91	1.90	1.91	39
中期 (3-7)	3,229	97.04	97.18	4.59	0.62	1.28	1.26	4.51	4.48	4.51	40
長期 (7-)	640	95.07	95.36	9.43	1.12	1.69	1.64	8.85	8.78	8.84	47
長期 (7-11)	562	96.56	96.86	8.82	1.14	1.59	1.57	8.38	8.32	8.38	44
超長期 (11-)	78	84.34	84.54	13.77	0.96	2.47	2.27	12.72	12.58	12.70	72
不動産業	2,651	94.09	94.27	7.26	0.75	1.52	1.46	6.26	6.20	6.24	47
短期 (1-3)	563	99.10	99.25	2.00	0.58	1.09	1.09	1.99	1.98	1.99	41
中期 (3-7)	1,113	96.65	96.78	4.54	0.59	1.35	1.33	4.46	4.43	4.46	47
長期 (7-)	975	88.27	88.52	13.41	1.03	2.02	1.88	11.26	11.15	11.20	51
長期 (7-11)	507	96.01	96.24	8.39	1.06	1.58	1.55	8.01	7.95	8.01	46
超長期 (11-)	468	79.89	80.16	18.85	1.00	2.58	2.31	15.49	15.31	15.35	57
サービス業	889	93.05	93.23	5.29	0.74	2.07	1.96	4.92	4.86	4.92	107
短期 (1-3)	243	97.78	97.87	1.95	0.41	1.62	1.60	1.94	1.93	1.94	93
中期 (3-7)	461	94.20	94.37	5.15	0.72	1.87	1.79	5.00	4.96	5.00	91
長期 (7-)	185	83.96	84.28	10.00	1.22	3.32	2.98	9.22	9.09	9.21	175
長期 (7-11)	135	88.30	88.64	9.11	1.13	2.76	2.54	8.61	8.51	8.61	138
超長期 (11-)	50	72.26	72.52	12.41	1.45	5.18	4.42	11.23	10.99	11.20	298
財投機関債	20,229	94.72	94.87	8.91	0.82	1.33	1.28	7.39	7.32	7.35	19
短期 (1-3)	5,813	99.27	99.36	1.92	0.43	0.84	0.84	1.91	1.90	1.91	17
中期 (3-7)	6,334	98.46	98.63	4.57	0.71	1.05	1.04	4.49	4.47	4.49	18
長期 (7-)	8,082	88.50	88.69	17.33	1.18	1.96	1.84	14.33	14.19	14.22	21
長期 (7-11)	2,403	98.63	98.81	8.87	1.17	1.34	1.33	8.41	8.36	8.41	19
超長期 (11-)	5,679	84.22	84.41	20.91	1.18	2.27	2.09	17.26	17.08	17.10	22

出所:NFRG

- 東証 33 業種分類を参考に NFRG で分類
- 財投機関債には、交通債券・放送債券を含む

事業債 業種別・ポートフォリオ指標 (4/4) (2025年1月末、2月ポートフォリオ)

	額面 (10億円)	時価単価 (円)	利含単価 (円)	残存年数 (年)	利率 (%)	単利 (%)	複利 (%)	Dur (年)	M-Dur	E-Dur	Tspd (bp)
小売業	1,045	97.15	97.31	4.36	0.70	1.39	1.37	4.17	4.14	4.17	53
短期 (1-3)	315	98.51	98.62	1.98	0.39	1.15	1.14	1.97	1.96	1.97	46
中期 (3-7)	579	97.38	97.53	4.19	0.71	1.37	1.35	4.11	4.08	4.11	51
長期 (7-)	151	93.44	93.73	9.94	1.28	2.03	1.97	9.26	9.17	9.25	75
長期 (7-11)	111	95.66	96.01	8.71	1.42	2.01	1.97	8.18	8.10	8.18	85
超長期 (11-)	40	87.29	87.39	13.34	0.88	2.10	1.97	12.54	12.41	12.52	44
銀行業	1,355	99.21	99.46	3.51	1.20	1.37	1.36	3.40	3.38	3.40	58
短期 (1-3)	604	100.15	100.45	1.83	1.36	1.24	1.25	1.81	1.80	1.81	58
中期 (3-7)	703	98.55	98.75	4.57	1.06	1.45	1.44	4.45	4.42	4.45	58
長期 (7-)	48	97.13	97.36	8.98	1.32	1.71	1.69	8.45	8.38	8.45	54
長期 (7-11)	48	97.13	97.36	8.98	1.32	1.71	1.69	8.45	8.38	8.45	54
超長期 (11-)	-	-	-	-	-	-	-	-	-	-	-
証券、商品先物取引業	819	98.70	98.89	2.30	0.78	1.38	1.38	2.27	2.26	2.27	67
短期 (1-3)	615	98.92	99.09	1.82	0.71	1.32	1.32	1.81	1.80	1.81	65
中期 (3-7)	199	98.11	98.36	3.68	1.01	1.55	1.54	3.61	3.58	3.61	73
長期 (7-)	5	93.27	93.64	7.59	0.90	1.92	1.85	7.31	7.25	7.31	84
長期 (7-11)	5	93.27	93.64	7.59	0.90	1.92	1.85	7.31	7.25	7.31	84
超長期 (11-)	-	-	-	-	-	-	-	-	-	-	-
保険業	355	97.71	97.81	3.27	0.42	1.17	1.16	3.19	3.17	3.19	40
短期 (1-3)	210	98.41	98.47	2.03	0.26	1.06	1.06	2.03	2.02	2.03	37
中期 (3-7)	95	98.13	98.27	3.66	0.61	1.19	1.18	3.61	3.59	3.61	37
長期 (7-)	50	93.97	94.19	7.70	0.75	1.63	1.58	7.47	7.41	7.47	56
長期 (7-11)	50	93.97	94.19	7.70	0.75	1.63	1.58	7.47	7.41	7.47	56
超長期 (11-)	-	-	-	-	-	-	-	-	-	-	-
その他金融業	6,691	97.57	97.70	4.02	0.59	1.23	1.22	3.90	3.87	3.90	40
短期 (1-3)	2,747	98.73	98.82	2.00	0.40	1.07	1.07	1.99	1.98	1.99	39
中期 (3-7)	3,304	97.09	97.22	4.65	0.64	1.28	1.26	4.56	4.54	4.56	40
長期 (7-)	640	95.07	95.36	9.43	1.12	1.69	1.64	8.85	8.78	8.84	47
長期 (7-11)	562	96.56	96.86	8.82	1.14	1.59	1.57	8.38	8.32	8.38	44
超長期 (11-)	78	84.34	84.54	13.77	0.96	2.47	2.27	12.72	12.58	12.70	72
不動産業	2,641	94.07	94.25	7.29	0.75	1.52	1.47	6.28	6.22	6.26	47
短期 (1-3)	581	99.06	99.22	2.07	0.60	1.11	1.10	2.05	2.04	2.05	42
中期 (3-7)	1,089	96.59	96.72	4.59	0.59	1.35	1.33	4.51	4.48	4.51	47
長期 (7-)	971	88.25	88.50	13.44	1.03	2.02	1.88	11.28	11.17	11.22	51
長期 (7-11)	503	96.03	96.26	8.40	1.06	1.58	1.55	8.02	7.96	8.01	46
超長期 (11-)	468	79.89	80.16	18.85	1.00	2.58	2.31	15.49	15.31	15.35	57
サービス業	879	92.98	93.16	5.33	0.74	2.08	1.97	4.97	4.91	4.96	108
短期 (1-3)	233	97.71	97.80	1.99	0.41	1.65	1.63	1.98	1.97	1.98	95
中期 (3-7)	461	94.20	94.37	5.15	0.72	1.87	1.79	5.00	4.96	5.00	91
長期 (7-)	185	83.96	84.28	10.00	1.22	3.32	2.98	9.22	9.09	9.21	175
長期 (7-11)	135	88.30	88.64	9.11	1.13	2.76	2.54	8.61	8.51	8.61	138
超長期 (11-)	50	72.26	72.52	12.41	1.45	5.18	4.42	11.23	10.99	11.20	298
財投機関債	20,142	94.69	94.85	8.98	0.82	1.33	1.28	7.45	7.38	7.41	19
短期 (1-3)	5,795	99.25	99.34	1.97	0.44	0.84	0.84	1.96	1.95	1.96	17
中期 (3-7)	6,276	98.46	98.63	4.62	0.72	1.05	1.04	4.54	4.51	4.54	18
長期 (7-)	8,072	88.49	88.69	17.40	1.18	1.97	1.84	14.38	14.24	14.27	21
長期 (7-11)	2,403	98.55	98.73	8.94	1.17	1.34	1.33	8.48	8.42	8.47	19
超長期 (11-)	5,669	84.23	84.42	20.99	1.19	2.28	2.10	17.31	17.12	17.14	22

出所:NFRC

- 東証 33 業種分類を参考に NFRC で分類
- 財投機関債には、交通債券・放送債券を含む

事業債 円建外債 格付別・ポートフォリオ指標 (2025 年 1 月末)

	額面 (10 億円)	時価単価 (円)	利含単価 (円)	残存年数 (年)	利率 (%)	単利 (%)	複利 (%)	Dur (年)	M-Dur	E-Dur	Tspd (bp)
事業債・円建外債 全体	74,763	94.92	95.10	7.13	0.79	1.44	1.40	6.06	6.00	6.03	41
短期 (1-3)	22,922	99.01	99.14	1.97	0.54	1.06	1.06	1.96	1.95	1.96	39
中期 (3-7)	28,514	97.39	97.56	4.63	0.72	1.30	1.28	4.54	4.51	4.54	42
長期 (7-)	23,328	87.89	88.13	15.25	1.11	2.06	1.92	12.64	12.51	12.55	43
長期 (7-11)	9,813	96.55	96.80	8.66	1.13	1.59	1.57	8.23	8.16	8.22	45
超長期 (11-)	13,515	81.59	81.83	20.04	1.10	2.46	2.23	16.44	16.25	16.28	41
AAA ~ A 格	73,816	94.89	95.07	7.17	0.79	1.44	1.39	6.08	6.03	6.06	41
短期 (1-3)	22,503	99.02	99.14	1.97	0.53	1.05	1.05	1.96	1.95	1.96	38
中期 (3-7)	28,097	97.39	97.56	4.63	0.72	1.29	1.28	4.54	4.51	4.54	42
長期 (7-)	23,217	87.86	88.11	15.27	1.11	2.06	1.92	12.65	12.52	12.56	43
長期 (7-11)	9,761	96.55	96.80	8.66	1.13	1.59	1.56	8.23	8.16	8.22	45
超長期 (11-)	13,456	81.56	81.80	20.06	1.10	2.46	2.23	16.45	16.27	16.29	41
AAA ~ AA 格	52,709	94.40	94.57	7.97	0.76	1.39	1.33	6.61	6.56	6.58	31
短期 (1-3)	15,153	99.11	99.22	1.97	0.47	0.95	0.95	1.96	1.95	1.96	27
中期 (3-7)	19,194	97.69	97.85	4.67	0.69	1.19	1.18	4.58	4.55	4.58	32
長期 (7-)	18,363	87.06	87.30	16.37	1.08	2.02	1.87	13.36	13.22	13.25	33
長期 (7-11)	7,107	96.93	97.17	8.68	1.08	1.48	1.46	8.27	8.21	8.26	34
超長期 (11-)	11,256	80.83	81.06	21.22	1.08	2.43	2.19	17.21	17.02	17.02	32
AAA 格	11,855	96.23	96.36	5.40	0.48	1.12	1.09	4.63	4.60	4.62	22
短期 (1-3)	4,678	98.85	98.92	1.94	0.25	0.86	0.86	1.93	1.92	1.93	19
中期 (3-7)	5,227	97.38	97.53	4.57	0.51	1.10	1.08	4.50	4.48	4.50	23
長期 (7-)	1,951	86.88	87.10	15.91	0.98	1.89	1.74	12.39	12.27	12.26	30
長期 (7-11)	1,145	96.20	96.41	8.65	0.94	1.45	1.42	8.29	8.23	8.28	30
超長期 (11-)	805	73.64	73.87	26.25	1.05	2.71	2.32	20.01	19.76	19.65	29
AA 格	40,854	93.86	94.05	8.71	0.84	1.47	1.40	7.20	7.14	7.16	33
短期 (1-3)	10,475	99.23	99.35	1.98	0.58	0.99	0.99	1.97	1.96	1.97	31
中期 (3-7)	13,967	97.80	97.97	4.71	0.75	1.23	1.21	4.61	4.58	4.61	35
長期 (7-)	16,412	87.09	87.32	16.42	1.09	2.04	1.89	13.47	13.33	13.36	33
長期 (7-11)	5,962	97.07	97.32	8.68	1.10	1.49	1.47	8.26	8.20	8.26	35
超長期 (11-)	10,451	81.39	81.62	20.83	1.09	2.41	2.18	17.02	16.83	16.84	33
A 格	21,107	96.12	96.32	5.16	0.84	1.57	1.54	4.79	4.75	4.79	65
短期 (1-3)	7,350	98.83	98.99	1.97	0.65	1.27	1.27	1.96	1.95	1.96	59
中期 (3-7)	8,903	96.73	96.92	4.55	0.78	1.51	1.49	4.45	4.42	4.45	63
長期 (7-)	4,854	90.89	91.16	11.10	1.23	2.19	2.08	10.11	10.00	10.09	78
長期 (7-11)	2,654	95.53	95.81	8.61	1.28	1.89	1.84	8.12	8.05	8.12	73
超長期 (11-)	2,200	85.30	85.56	14.10	1.17	2.60	2.40	12.78	12.63	12.75	84
BBB 格	947	97.45	97.66	4.29	1.07	1.71	1.69	4.01	3.97	4.01	86
短期 (1-3)	419	98.78	98.98	1.94	0.93	1.59	1.58	1.92	1.90	1.92	91
中期 (3-7)	417	97.46	97.68	4.58	1.08	1.67	1.65	4.45	4.41	4.45	79
長期 (7-)	111	92.38	92.61	12.10	1.57	2.37	2.29	10.70	10.58	10.67	91
長期 (7-11)	52	96.73	96.98	8.62	1.56	2.02	2.00	8.06	7.98	8.05	88
超長期 (11-)	59	88.54	88.75	15.17	1.58	2.71	2.57	13.26	13.09	13.19	94

出所:NFRC

- 格付は、格付会社 4 社の最高格付をもとに NFRC で分類

事業債 円建外債 格付別・ポートフォリオ指標 (2025年1月末、2月ポートフォリオ)

	額面 (10億円)	時価単価 (円)	利含単価 (円)	残存年数 (年)	利率 (%)	単利 (%)	複利 (%)	Dur (年)	M-Dur	E-Dur	Tspd (bp)
事業債・円建外債 全体	75,387	94.95	95.13	7.16	0.80	1.45	1.40	6.09	6.04	6.06	41
短期 (1-3)	23,023	99.00	99.13	2.02	0.55	1.07	1.07	2.01	2.00	2.01	39
中期 (3-7)	28,982	97.40	97.57	4.68	0.73	1.30	1.29	4.59	4.56	4.59	42
長期 (7-)	23,382	87.93	88.17	15.28	1.12	2.06	1.92	12.67	12.54	12.58	43
長期 (7-11)	9,887	96.54	96.79	8.71	1.14	1.60	1.57	8.27	8.21	8.27	45
超長期 (11-)	13,495	81.62	81.86	20.09	1.10	2.46	2.23	16.48	16.29	16.31	41
AAA~A 格	74,342	94.92	95.09	7.20	0.79	1.44	1.40	6.12	6.06	6.09	41
短期 (1-3)	22,555	99.01	99.13	2.02	0.54	1.06	1.06	2.01	2.00	2.01	38
中期 (3-7)	28,526	97.40	97.57	4.68	0.73	1.30	1.28	4.59	4.56	4.59	42
長期 (7-)	23,261	87.90	88.14	15.29	1.12	2.06	1.92	12.68	12.54	12.58	43
長期 (7-11)	9,835	96.54	96.79	8.71	1.14	1.60	1.57	8.27	8.21	8.27	45
超長期 (11-)	13,426	81.58	81.81	20.12	1.10	2.46	2.23	16.49	16.30	16.33	41
AAA~AA 格	53,418	94.43	94.60	7.98	0.77	1.39	1.34	6.63	6.57	6.59	31
短期 (1-3)	15,309	99.10	99.21	2.01	0.48	0.95	0.95	1.99	1.99	1.99	27
中期 (3-7)	19,633	97.68	97.85	4.71	0.69	1.20	1.18	4.62	4.60	4.62	32
長期 (7-)	18,476	87.10	87.34	16.39	1.09	2.03	1.88	13.38	13.24	13.27	33
長期 (7-11)	7,167	96.95	97.19	8.74	1.09	1.49	1.47	8.32	8.26	8.31	34
超長期 (11-)	11,309	80.86	81.09	21.24	1.09	2.44	2.19	17.22	17.03	17.03	33
AAA 格	11,821	96.22	96.35	5.45	0.49	1.12	1.09	4.67	4.64	4.65	22
短期 (1-3)	4,693	98.84	98.91	1.97	0.25	0.87	0.86	1.96	1.95	1.96	19
中期 (3-7)	5,167	97.36	97.51	4.59	0.51	1.10	1.09	4.52	4.50	4.52	23
長期 (7-)	1,962	86.96	87.18	16.04	0.99	1.90	1.74	12.46	12.34	12.33	30
長期 (7-11)	1,145	96.20	96.41	8.65	0.94	1.45	1.42	8.29	8.23	8.28	30
超長期 (11-)	816	73.99	74.22	26.42	1.07	2.72	2.33	20.07	19.83	19.70	29
AA 格	41,597	93.92	94.10	8.69	0.85	1.47	1.41	7.20	7.13	7.16	33
短期 (1-3)	10,616	99.21	99.34	2.02	0.58	0.99	0.99	2.01	2.00	2.01	31
中期 (3-7)	14,466	97.80	97.96	4.76	0.76	1.23	1.22	4.66	4.63	4.66	35
長期 (7-)	16,514	87.12	87.36	16.43	1.10	2.04	1.89	13.49	13.35	13.38	34
長期 (7-11)	6,022	97.09	97.34	8.76	1.12	1.49	1.47	8.32	8.26	8.32	35
超長期 (11-)	10,493	81.40	81.63	20.83	1.09	2.42	2.18	17.02	16.83	16.84	33
A 格	20,924	96.16	96.35	5.20	0.86	1.58	1.55	4.84	4.79	4.83	65
短期 (1-3)	7,246	98.81	98.97	2.05	0.68	1.29	1.28	2.03	2.02	2.03	60
中期 (3-7)	8,893	96.78	96.96	4.61	0.80	1.52	1.50	4.51	4.47	4.51	64
長期 (7-)	4,785	90.99	91.26	11.07	1.23	2.19	2.08	10.08	9.97	10.06	78
長期 (7-11)	2,668	95.43	95.71	8.64	1.28	1.90	1.85	8.15	8.07	8.14	74
超長期 (11-)	2,117	85.40	85.65	14.13	1.17	2.59	2.39	12.80	12.65	12.76	83
BBB 格	1,044	97.62	97.83	4.42	1.12	1.72	1.70	4.11	4.07	4.10	86
短期 (1-3)	468	98.87	99.07	2.04	1.00	1.60	1.60	2.01	2.00	2.01	92
中期 (3-7)	456	97.58	97.80	4.65	1.11	1.66	1.64	4.51	4.47	4.51	78
長期 (7-)	121	92.94	93.18	12.74	1.67	2.42	2.33	11.11	10.98	11.06	91
長期 (7-11)	52	96.73	96.98	8.62	1.56	2.02	2.00	8.06	7.98	8.05	88
超長期 (11-)	69	90.07	90.30	15.85	1.75	2.73	2.61	13.59	13.42	13.50	94

出所:NFRC

- 格付は、格付会社4社の最高格付をもとにNFRCで分類

事業債 最高格付別・ポートフォリオ指標 (2025年1月末)

	額面 (10億円)	時価単価 (円)	利含単価 (円)	残存年数 (年)	利率 (%)	単利 (%)	複利 (%)	Dur (年)	M-Dur	E-Dur	Tspd (bp)
AAA~AA格	51,916	94.33	94.50	8.04	0.76	1.39	1.33	6.67	6.61	6.63	30
短期(1-3)	14,642	99.10	99.21	1.96	0.46	0.94	0.94	1.95	1.94	1.95	26
中期(3-7)	18,933	97.68	97.84	4.67	0.68	1.19	1.18	4.59	4.56	4.58	31
長期(7-)	18,341	87.05	87.29	16.38	1.08	2.02	1.87	13.36	13.23	13.25	33
長期(7-11)	7,089	96.93	97.17	8.68	1.08	1.48	1.46	8.27	8.21	8.26	34
超長期(11-)	11,252	80.83	81.06	21.23	1.08	2.43	2.19	17.21	17.02	17.02	32
AAA~A格	70,141	94.70	94.87	7.36	0.77	1.43	1.38	6.23	6.18	6.21	39
短期(1-3)	20,350	99.01	99.12	1.95	0.48	1.01	1.01	1.94	1.93	1.94	34
中期(3-7)	26,875	97.37	97.54	4.66	0.70	1.28	1.26	4.57	4.54	4.57	40
長期(7-)	22,916	87.74	87.98	15.32	1.10	2.06	1.91	12.70	12.57	12.60	42
長期(7-11)	9,592	96.55	96.79	8.66	1.12	1.58	1.55	8.23	8.17	8.23	44
超長期(11-)	13,324	81.40	81.63	20.11	1.08	2.46	2.22	16.51	16.32	16.34	40
AAA~BBB格	70,584	94.71	94.89	7.33	0.77	1.43	1.38	6.22	6.16	6.19	39
短期(1-3)	20,569	99.00	99.12	1.95	0.49	1.02	1.02	1.94	1.93	1.94	34
中期(3-7)	27,070	97.36	97.53	4.66	0.70	1.28	1.26	4.57	4.54	4.57	40
長期(7-)	22,946	87.74	87.98	15.31	1.10	2.06	1.91	12.69	12.56	12.60	42
長期(7-11)	9,602	96.54	96.79	8.66	1.12	1.58	1.55	8.23	8.17	8.23	44
超長期(11-)	13,344	81.40	81.63	20.10	1.08	2.46	2.22	16.50	16.31	16.34	40
AAA~BB格	70,584	94.71	94.89	7.33	0.77	1.43	1.38	6.22	6.16	6.19	39
短期(1-3)	20,569	99.00	99.12	1.95	0.49	1.02	1.02	1.94	1.93	1.94	34
中期(3-7)	27,070	97.36	97.53	4.66	0.70	1.28	1.26	4.57	4.54	4.57	40
長期(7-)	22,946	87.74	87.98	15.31	1.10	2.06	1.91	12.69	12.56	12.60	42
長期(7-11)	9,602	96.54	96.79	8.66	1.12	1.58	1.55	8.23	8.17	8.23	44
超長期(11-)	13,344	81.40	81.63	20.10	1.08	2.46	2.22	16.50	16.31	16.34	40
AAA格	11,855	96.23	96.36	5.40	0.48	1.12	1.09	4.63	4.60	4.62	22
短期(1-3)	4,678	98.85	98.92	1.94	0.25	0.86	0.86	1.93	1.92	1.93	19
中期(3-7)	5,227	97.38	97.53	4.57	0.51	1.10	1.08	4.50	4.48	4.50	23
長期(7-)	1,951	86.88	87.10	15.91	0.98	1.89	1.74	12.39	12.27	12.26	30
長期(7-11)	1,145	96.20	96.41	8.65	0.94	1.45	1.42	8.29	8.23	8.28	30
超長期(11-)	805	73.64	73.87	26.25	1.05	2.71	2.32	20.01	19.76	19.65	29
AA格	40,060	93.76	93.95	8.83	0.84	1.47	1.41	7.29	7.22	7.25	33
短期(1-3)	9,964	99.22	99.34	1.97	0.56	0.98	0.98	1.96	1.95	1.96	30
中期(3-7)	13,706	97.79	97.96	4.71	0.75	1.22	1.21	4.62	4.59	4.62	35
長期(7-)	16,390	87.07	87.31	16.43	1.09	2.04	1.89	13.48	13.34	13.37	33
長期(7-11)	5,944	97.07	97.32	8.69	1.10	1.49	1.47	8.26	8.20	8.26	35
超長期(11-)	10,446	81.38	81.61	20.84	1.09	2.41	2.18	17.02	16.83	16.84	33
A格	18,226	95.76	95.95	5.40	0.79	1.56	1.52	5.01	4.97	5.01	62
短期(1-3)	5,709	98.78	98.91	1.93	0.54	1.20	1.19	1.92	1.91	1.92	52
中期(3-7)	7,942	96.63	96.81	4.62	0.75	1.49	1.47	4.52	4.49	4.52	61
長期(7-)	4,575	90.49	90.75	11.07	1.18	2.18	2.06	10.12	10.01	10.10	76
長期(7-11)	2,503	95.46	95.73	8.60	1.25	1.87	1.83	8.13	8.05	8.12	71
超長期(11-)	2,072	84.49	84.73	14.06	1.08	2.59	2.38	12.83	12.68	12.80	82
BBB格	443	96.60	96.78	3.80	0.81	1.72	1.69	3.61	3.58	3.61	89
短期(1-3)	218	98.31	98.49	2.07	0.82	1.71	1.70	2.05	2.03	2.05	102
中期(3-7)	195	96.41	96.61	4.48	0.80	1.63	1.61	4.39	4.35	4.39	75
長期(7-)	30	85.46	85.47	11.99	0.88	2.39	2.21	11.07	10.94	11.05	83
長期(7-11)	10	93.07	93.07	7.48	0.77	1.83	1.77	7.28	7.21	7.28	76
超長期(11-)	20	81.66	81.67	14.24	0.93	2.72	2.46	13.23	13.07	13.20	87
BB格	-	-	-	-	-	-	-	-	-	-	-
短期(1-3)	-	-	-	-	-	-	-	-	-	-	-
中期(3-7)	-	-	-	-	-	-	-	-	-	-	-
長期(7-)	-	-	-	-	-	-	-	-	-	-	-
長期(7-11)	-	-	-	-	-	-	-	-	-	-	-
超長期(11-)	-	-	-	-	-	-	-	-	-	-	-
B格以下	-	-	-	-	-	-	-	-	-	-	-
短期(1-3)	-	-	-	-	-	-	-	-	-	-	-
中期(3-7)	-	-	-	-	-	-	-	-	-	-	-
長期(7-)	-	-	-	-	-	-	-	-	-	-	-
長期(7-11)	-	-	-	-	-	-	-	-	-	-	-
超長期(11-)	-	-	-	-	-	-	-	-	-	-	-
格付なし	-	-	-	-	-	-	-	-	-	-	-
短期(1-3)	-	-	-	-	-	-	-	-	-	-	-
中期(3-7)	-	-	-	-	-	-	-	-	-	-	-
長期(7-)	-	-	-	-	-	-	-	-	-	-	-
長期(7-11)	-	-	-	-	-	-	-	-	-	-	-
超長期(11-)	-	-	-	-	-	-	-	-	-	-	-

出所:NFRC

- 格付は、格付会社4社の最高格付をもとにNFRCで分類

事業債 最高格付別・ポートフォリオ指標(2025年1月末、2月ポートフォリオ)

	額面 (10億円)	時価単価 (円)	利含単価 (円)	残存年数 (年)	利率 (%)	単利 (%)	複利 (%)	Dur (年)	M-Dur	E-Dur	Tspd (bp)
AAA~AA 格	52,642	94.36	94.53	8.05	0.77	1.39	1.34	6.68	6.63	6.65	31
短期(1-3)	14,815	99.09	99.20	2.00	0.47	0.95	0.94	1.99	1.98	1.99	27
中期(3-7)	19,367	97.67	97.84	4.72	0.69	1.19	1.18	4.63	4.60	4.63	32
長期(7-)	18,461	87.09	87.33	16.39	1.09	2.03	1.88	13.38	13.24	13.27	33
長期(7-11)	7,156	96.95	97.19	8.74	1.09	1.49	1.47	8.32	8.26	8.31	34
超長期(11-)	11,305	80.86	81.09	21.24	1.09	2.44	2.19	17.22	17.03	17.03	33
AAA~A 格	70,615	94.73	94.90	7.39	0.78	1.44	1.39	6.27	6.21	6.24	39
短期(1-3)	20,363	99.00	99.11	2.00	0.49	1.02	1.02	1.99	1.98	1.99	34
中期(3-7)	27,279	97.39	97.55	4.71	0.71	1.28	1.27	4.62	4.59	4.62	40
長期(7-)	22,974	87.78	88.02	15.34	1.11	2.06	1.92	12.71	12.58	12.62	42
長期(7-11)	9,680	96.53	96.77	8.71	1.13	1.59	1.56	8.27	8.21	8.27	44
超長期(11-)	13,294	81.41	81.64	20.17	1.09	2.46	2.22	16.55	16.36	16.38	40
AAA~BBB 格	71,110	94.74	94.92	7.36	0.78	1.44	1.39	6.25	6.20	6.22	39
短期(1-3)	20,601	98.99	99.10	2.01	0.50	1.03	1.02	1.99	1.98	1.99	35
中期(3-7)	27,506	97.38	97.55	4.71	0.72	1.28	1.27	4.62	4.59	4.61	40
長期(7-)	23,004	87.78	88.02	15.34	1.11	2.06	1.92	12.71	12.58	12.62	42
長期(7-11)	9,690	96.52	96.77	8.71	1.13	1.59	1.56	8.27	8.21	8.27	44
超長期(11-)	13,314	81.41	81.64	20.16	1.09	2.46	2.22	16.54	16.35	16.37	40
AAA~BB 格	71,110	94.74	94.92	7.36	0.78	1.44	1.39	6.25	6.20	6.22	39
短期(1-3)	20,601	98.99	99.10	2.01	0.50	1.03	1.02	1.99	1.98	1.99	35
中期(3-7)	27,506	97.38	97.55	4.71	0.72	1.28	1.27	4.62	4.59	4.61	40
長期(7-)	23,004	87.78	88.02	15.34	1.11	2.06	1.92	12.71	12.58	12.62	42
長期(7-11)	9,690	96.52	96.77	8.71	1.13	1.59	1.56	8.27	8.21	8.27	44
超長期(11-)	13,314	81.41	81.64	20.16	1.09	2.46	2.22	16.54	16.35	16.37	40
AAA 格	11,821	96.22	96.35	5.45	0.49	1.12	1.09	4.67	4.64	4.65	22
短期(1-3)	4,693	98.84	98.91	1.97	0.25	0.87	0.86	1.96	1.95	1.96	19
中期(3-7)	5,167	97.36	97.51	4.59	0.51	1.10	1.09	4.52	4.50	4.52	23
長期(7-)	1,962	86.96	87.18	16.04	0.99	1.90	1.74	12.46	12.34	12.33	30
長期(7-11)	1,145	96.20	96.41	8.65	0.94	1.45	1.42	8.29	8.23	8.28	30
超長期(11-)	816	73.99	74.22	26.42	1.07	2.72	2.33	20.07	19.83	19.70	29
AA 格	40,821	93.82	94.01	8.80	0.85	1.47	1.41	7.28	7.22	7.24	33
短期(1-3)	10,122	99.20	99.33	2.01	0.57	0.98	0.98	2.00	1.99	2.00	30
中期(3-7)	14,200	97.79	97.95	4.76	0.76	1.23	1.22	4.66	4.64	4.66	35
長期(7-)	16,499	87.11	87.35	16.43	1.10	2.04	1.89	13.49	13.35	13.38	34
長期(7-11)	6,011	97.09	97.33	8.76	1.12	1.49	1.47	8.32	8.26	8.32	35
超長期(11-)	10,488	81.39	81.62	20.84	1.09	2.42	2.18	17.02	16.83	16.84	33
A 格	17,973	95.79	95.97	5.46	0.81	1.57	1.53	5.07	5.03	5.07	62
短期(1-3)	5,549	98.75	98.88	2.02	0.56	1.22	1.21	2.01	1.99	2.01	53
中期(3-7)	7,912	96.68	96.86	4.69	0.77	1.50	1.47	4.59	4.55	4.59	61
長期(7-)	4,513	90.58	90.84	11.03	1.18	2.17	2.06	10.08	9.98	10.07	76
長期(7-11)	2,524	95.33	95.60	8.63	1.25	1.89	1.84	8.14	8.07	8.14	72
超長期(11-)	1,989	84.56	84.80	14.09	1.08	2.58	2.37	12.85	12.70	12.82	81
BBB 格	495	96.86	97.05	3.87	0.89	1.72	1.69	3.69	3.66	3.69	89
短期(1-3)	238	98.41	98.61	2.13	0.91	1.74	1.72	2.11	2.09	2.11	104
中期(3-7)	227	96.75	96.95	4.62	0.87	1.63	1.60	4.52	4.48	4.52	74
長期(7-)	30	85.46	85.47	11.99	0.88	2.39	2.21	11.07	10.94	11.05	83
長期(7-11)	10	93.07	93.07	7.48	0.77	1.83	1.77	7.28	7.21	7.28	76
超長期(11-)	20	81.66	81.67	14.24	0.93	2.72	2.46	13.23	13.07	13.20	87
BB 格	-	-	-	-	-	-	-	-	-	-	-
短期(1-3)	-	-	-	-	-	-	-	-	-	-	-
中期(3-7)	-	-	-	-	-	-	-	-	-	-	-
長期(7-)	-	-	-	-	-	-	-	-	-	-	-
長期(7-11)	-	-	-	-	-	-	-	-	-	-	-
超長期(11-)	-	-	-	-	-	-	-	-	-	-	-
B 格以下	-	-	-	-	-	-	-	-	-	-	-
短期(1-3)	-	-	-	-	-	-	-	-	-	-	-
中期(3-7)	-	-	-	-	-	-	-	-	-	-	-
長期(7-)	-	-	-	-	-	-	-	-	-	-	-
長期(7-11)	-	-	-	-	-	-	-	-	-	-	-
超長期(11-)	-	-	-	-	-	-	-	-	-	-	-
格付なし	-	-	-	-	-	-	-	-	-	-	-
短期(1-3)	-	-	-	-	-	-	-	-	-	-	-
中期(3-7)	-	-	-	-	-	-	-	-	-	-	-
長期(7-)	-	-	-	-	-	-	-	-	-	-	-
長期(7-11)	-	-	-	-	-	-	-	-	-	-	-
超長期(11-)	-	-	-	-	-	-	-	-	-	-	-

出所:NFRC

- 格付は、格付会社4社の最高格付をもとにNFRCで分類

事業債 最低格付別・ポートフォリオ指標 (2025年1月末)

	額面 (10億円)	時価単価 (円)	利含単価 (円)	残存年数 (年)	利率 (%)	単利 (%)	複利 (%)	Dur (年)	M-Dur	E-Dur	Tspd (bp)
AAA~AA格	12,082	94.39	94.55	7.00	0.66	1.36	1.31	5.75	5.70	5.72	35
短期(1-3)	3,808	98.96	99.07	1.98	0.45	0.98	0.98	1.96	1.95	1.96	30
中期(3-7)	4,955	97.38	97.53	4.52	0.63	1.24	1.23	4.44	4.42	4.44	37
長期(7-)	3,319	84.70	84.93	16.45	0.94	2.06	1.89	13.05	12.91	12.92	38
長期(7-11)	1,460	95.77	95.99	8.57	0.96	1.53	1.50	8.21	8.15	8.21	39
超長期(11-)	1,859	76.01	76.24	22.64	0.94	2.60	2.27	17.83	17.62	17.58	37
AAA~A格	68,068	94.69	94.86	7.37	0.76	1.43	1.38	6.24	6.18	6.21	38
短期(1-3)	20,018	99.02	99.13	1.95	0.48	1.01	1.01	1.94	1.93	1.94	33
中期(3-7)	25,766	97.34	97.51	4.67	0.69	1.27	1.25	4.58	4.55	4.58	39
長期(7-)	22,284	87.73	87.97	15.35	1.10	2.05	1.91	12.71	12.58	12.62	42
長期(7-11)	9,317	96.58	96.82	8.66	1.13	1.58	1.55	8.23	8.17	8.23	44
超長期(11-)	12,967	81.38	81.61	20.16	1.08	2.45	2.22	16.53	16.34	16.36	40
AAA~BBB格	70,344	94.70	94.87	7.34	0.76	1.43	1.38	6.22	6.17	6.19	39
短期(1-3)	20,569	99.00	99.12	1.95	0.49	1.02	1.02	1.94	1.93	1.94	34
中期(3-7)	26,855	97.34	97.50	4.66	0.69	1.27	1.26	4.57	4.54	4.57	39
長期(7-)	22,921	87.73	87.97	15.31	1.10	2.05	1.91	12.69	12.56	12.60	42
長期(7-11)	9,602	96.54	96.79	8.66	1.12	1.58	1.55	8.23	8.17	8.23	44
超長期(11-)	13,319	81.38	81.61	20.11	1.08	2.46	2.22	16.51	16.32	16.34	40
AAA~BB格	70,584	94.71	94.89	7.33	0.77	1.43	1.38	6.22	6.16	6.19	39
短期(1-3)	20,569	99.00	99.12	1.95	0.49	1.02	1.02	1.94	1.93	1.94	34
中期(3-7)	27,070	97.36	97.53	4.66	0.70	1.28	1.26	4.57	4.54	4.57	40
長期(7-)	22,946	87.74	87.98	15.31	1.10	2.06	1.91	12.69	12.56	12.60	42
長期(7-11)	9,602	96.54	96.79	8.66	1.12	1.58	1.55	8.23	8.17	8.23	44
超長期(11-)	13,344	81.40	81.63	20.10	1.08	2.46	2.22	16.50	16.31	16.34	40
AAA格	-	-	-	-	-	-	-	-	-	-	-
短期(1-3)	-	-	-	-	-	-	-	-	-	-	-
中期(3-7)	-	-	-	-	-	-	-	-	-	-	-
長期(7-)	-	-	-	-	-	-	-	-	-	-	-
長期(7-11)	-	-	-	-	-	-	-	-	-	-	-
超長期(11-)	-	-	-	-	-	-	-	-	-	-	-
AA格	12,082	94.39	94.55	7.00	0.66	1.36	1.31	5.75	5.70	5.72	35
短期(1-3)	3,808	98.96	99.07	1.98	0.45	0.98	0.98	1.96	1.95	1.96	30
中期(3-7)	4,955	97.38	97.53	4.52	0.63	1.24	1.23	4.44	4.42	4.44	37
長期(7-)	3,319	84.70	84.93	16.45	0.94	2.06	1.89	13.05	12.91	12.92	38
長期(7-11)	1,460	95.77	95.99	8.57	0.96	1.53	1.50	8.21	8.15	8.21	39
超長期(11-)	1,859	76.01	76.24	22.64	0.94	2.60	2.27	17.83	17.62	17.58	37
A格	55,986	94.75	94.93	7.45	0.79	1.44	1.39	6.34	6.29	6.31	39
短期(1-3)	16,210	99.03	99.15	1.95	0.49	1.02	1.01	1.94	1.93	1.94	34
中期(3-7)	20,812	97.34	97.50	4.70	0.70	1.27	1.26	4.61	4.58	4.61	39
長期(7-)	18,965	88.26	88.50	15.16	1.13	2.05	1.92	12.65	12.52	12.57	42
長期(7-11)	7,857	96.72	96.98	8.68	1.16	1.59	1.56	8.24	8.17	8.23	44
超長期(11-)	11,108	82.28	82.51	19.75	1.11	2.43	2.21	16.32	16.14	16.17	40
BBB格	2,277	94.84	95.00	6.54	0.79	1.60	1.55	5.81	5.76	5.80	58
短期(1-3)	551	98.41	98.53	1.98	0.57	1.42	1.41	1.97	1.95	1.97	73
中期(3-7)	1,089	97.18	97.34	4.55	0.76	1.42	1.40	4.46	4.42	4.46	54
長期(7-)	637	87.74	87.95	13.88	1.03	2.11	1.96	12.10	11.97	12.05	51
長期(7-11)	285	95.50	95.70	8.44	0.99	1.61	1.58	8.08	8.02	8.08	48
超長期(11-)	352	81.45	81.66	18.29	1.06	2.57	2.33	15.92	15.73	15.82	53
BB格	240	99.36	99.93	5.32	2.26	2.25	2.24	4.81	4.75	4.80	133
短期(1-3)	-	-	-	-	-	-	-	-	-	-	-
中期(3-7)	215	100.29	100.89	4.16	2.25	2.15	2.15	3.97	3.92	3.97	132
長期(7-)	25	91.28	91.70	15.32	2.37	3.22	3.09	12.74	12.55	12.67	146
長期(7-11)	-	-	-	-	-	-	-	-	-	-	-
超長期(11-)	25	91.28	91.70	15.32	2.37	3.22	3.09	12.74	12.55	12.67	146
B格以下	-	-	-	-	-	-	-	-	-	-	-
短期(1-3)	-	-	-	-	-	-	-	-	-	-	-
中期(3-7)	-	-	-	-	-	-	-	-	-	-	-
長期(7-)	-	-	-	-	-	-	-	-	-	-	-
長期(7-11)	-	-	-	-	-	-	-	-	-	-	-
超長期(11-)	-	-	-	-	-	-	-	-	-	-	-
格付なし	-	-	-	-	-	-	-	-	-	-	-
短期(1-3)	-	-	-	-	-	-	-	-	-	-	-
中期(3-7)	-	-	-	-	-	-	-	-	-	-	-
長期(7-)	-	-	-	-	-	-	-	-	-	-	-
長期(7-11)	-	-	-	-	-	-	-	-	-	-	-
超長期(11-)	-	-	-	-	-	-	-	-	-	-	-

出所:NFRC

- 格付は、格付会社4社の最低格付をもとにNFRCで分類

事業債 最低格付別・ポートフォリオ指標 (2025年1月末、2月ポートフォリオ)

	額面 (10億円)	時価単価 (円)	利含単価 (円)	残存年数 (年)	利率 (%)	単利 (%)	複利 (%)	Dur (年)	M-Dur	E-Dur	Tspd (bp)
AAA~AA 格	12,363	94.50	94.65	7.06	0.68	1.36	1.31	5.82	5.77	5.79	35
短期 (1-3)	3,848	98.95	99.06	2.05	0.47	0.99	0.99	2.04	2.03	2.04	31
中期 (3-7)	5,115	97.42	97.57	4.62	0.65	1.24	1.23	4.53	4.50	4.53	37
長期 (7-)	3,400	85.06	85.29	16.41	0.97	2.06	1.88	13.01	12.88	12.88	38
長期 (7-11)	1,540	95.92	96.14	8.68	0.99	1.53	1.51	8.30	8.24	8.30	38
超長期 (11-)	1,860	76.07	76.30	22.80	0.95	2.60	2.28	17.93	17.71	17.67	38
AAA~A 格	68,537	94.72	94.89	7.40	0.77	1.43	1.38	6.27	6.22	6.24	38
短期 (1-3)	20,040	99.00	99.12	2.00	0.49	1.02	1.01	1.99	1.98	1.99	33
中期 (3-7)	26,140	97.37	97.53	4.72	0.70	1.27	1.25	4.62	4.59	4.62	39
長期 (7-)	22,357	87.78	88.02	15.37	1.11	2.05	1.91	12.72	12.59	12.63	42
長期 (7-11)	9,420	96.55	96.80	8.71	1.13	1.59	1.56	8.28	8.21	8.27	44
超長期 (11-)	12,937	81.39	81.62	20.22	1.09	2.46	2.22	16.57	16.38	16.40	40
AAA~BBB 格	70,870	94.72	94.90	7.37	0.77	1.44	1.39	6.26	6.20	6.23	39
短期 (1-3)	20,601	98.99	99.10	2.01	0.50	1.03	1.02	1.99	1.98	1.99	35
中期 (3-7)	27,291	97.36	97.52	4.71	0.70	1.28	1.26	4.62	4.59	4.62	40
長期 (7-)	22,979	87.77	88.01	15.34	1.10	2.06	1.91	12.71	12.58	12.62	42
長期 (7-11)	9,690	96.52	96.77	8.71	1.13	1.59	1.56	8.27	8.21	8.27	44
超長期 (11-)	13,289	81.39	81.63	20.17	1.08	2.46	2.22	16.55	16.36	16.38	40
AAA~BB 格	71,110	94.74	94.92	7.36	0.78	1.44	1.39	6.25	6.20	6.22	39
短期 (1-3)	20,601	98.99	99.10	2.01	0.50	1.03	1.02	1.99	1.98	1.99	35
中期 (3-7)	27,506	97.38	97.55	4.71	0.72	1.28	1.27	4.62	4.59	4.61	40
長期 (7-)	23,004	87.78	88.02	15.34	1.11	2.06	1.92	12.71	12.58	12.62	42
長期 (7-11)	9,690	96.52	96.77	8.71	1.13	1.59	1.56	8.27	8.21	8.27	44
超長期 (11-)	13,314	81.41	81.64	20.16	1.09	2.46	2.22	16.54	16.35	16.37	40
AAA 格	-	-	-	-	-	-	-	-	-	-	-
短期 (1-3)	-	-	-	-	-	-	-	-	-	-	-
中期 (3-7)	-	-	-	-	-	-	-	-	-	-	-
長期 (7-)	-	-	-	-	-	-	-	-	-	-	-
長期 (7-11)	-	-	-	-	-	-	-	-	-	-	-
超長期 (11-)	-	-	-	-	-	-	-	-	-	-	-
AA 格	12,363	94.50	94.65	7.06	0.68	1.36	1.31	5.82	5.77	5.79	35
短期 (1-3)	3,848	98.95	99.06	2.05	0.47	0.99	0.99	2.04	2.03	2.04	31
中期 (3-7)	5,115	97.42	97.57	4.62	0.65	1.24	1.23	4.53	4.50	4.53	37
長期 (7-)	3,400	85.06	85.29	16.41	0.97	2.06	1.88	13.01	12.88	12.88	38
長期 (7-11)	1,540	95.92	96.14	8.68	0.99	1.53	1.51	8.30	8.24	8.30	38
超長期 (11-)	1,860	76.07	76.30	22.80	0.95	2.60	2.28	17.93	17.71	17.67	38
A 格	56,174	94.77	94.94	7.47	0.79	1.44	1.39	6.37	6.31	6.34	39
短期 (1-3)	16,193	99.02	99.13	1.99	0.50	1.02	1.02	1.98	1.97	1.98	34
中期 (3-7)	21,024	97.35	97.52	4.74	0.71	1.28	1.26	4.65	4.62	4.65	39
長期 (7-)	18,957	88.27	88.51	15.19	1.13	2.05	1.92	12.67	12.54	12.59	42
長期 (7-11)	7,880	96.67	96.93	8.72	1.16	1.60	1.57	8.27	8.21	8.27	45
超長期 (11-)	11,077	82.29	82.52	19.79	1.11	2.43	2.21	16.35	16.17	16.20	40
BBB 格	2,333	94.94	95.10	6.52	0.81	1.60	1.55	5.80	5.75	5.79	59
短期 (1-3)	560	98.43	98.56	2.03	0.62	1.45	1.44	2.01	2.00	2.01	76
中期 (3-7)	1,151	97.20	97.36	4.64	0.78	1.42	1.40	4.54	4.51	4.54	54
長期 (7-)	622	87.60	87.81	14.04	1.04	2.12	1.98	12.23	12.10	12.18	51
長期 (7-11)	270	95.62	95.82	8.52	1.02	1.62	1.59	8.14	8.08	8.14	48
超長期 (11-)	352	81.45	81.66	18.29	1.06	2.57	2.33	15.92	15.73	15.82	53
BB 格	240	99.36	99.93	5.32	2.26	2.25	2.24	4.81	4.75	4.80	133
短期 (1-3)	-	-	-	-	-	-	-	-	-	-	-
中期 (3-7)	215	100.29	100.89	4.16	2.25	2.15	2.15	3.97	3.92	3.97	132
長期 (7-)	25	91.28	91.70	15.32	2.37	3.22	3.09	12.74	12.55	12.67	146
長期 (7-11)	-	-	-	-	-	-	-	-	-	-	-
超長期 (11-)	25	91.28	91.70	15.32	2.37	3.22	3.09	12.74	12.55	12.67	146
B 格以下	-	-	-	-	-	-	-	-	-	-	-
短期 (1-3)	-	-	-	-	-	-	-	-	-	-	-
中期 (3-7)	-	-	-	-	-	-	-	-	-	-	-
長期 (7-)	-	-	-	-	-	-	-	-	-	-	-
長期 (7-11)	-	-	-	-	-	-	-	-	-	-	-
超長期 (11-)	-	-	-	-	-	-	-	-	-	-	-
格付なし	-	-	-	-	-	-	-	-	-	-	-
短期 (1-3)	-	-	-	-	-	-	-	-	-	-	-
中期 (3-7)	-	-	-	-	-	-	-	-	-	-	-
長期 (7-)	-	-	-	-	-	-	-	-	-	-	-
長期 (7-11)	-	-	-	-	-	-	-	-	-	-	-
超長期 (11-)	-	-	-	-	-	-	-	-	-	-	-

出所:NFRC

- 格付は、格付会社 4 社の最低格付をもとに NFRC で分類

事業債 R&I 格付別・ポートフォリオ指標 (2025年1月末)

	額面 (10億円)	時価単価 (円)	利含単価 (円)	残存年数 (年)	利率 (%)	単利 (%)	複利 (%)	Dur (年)	M-Dur	E-Dur	Tspd (bp)
AAA~AA格	42,013	94.19	94.37	8.48	0.79	1.38	1.33	6.92	6.86	6.88	28
短期(1-3)	11,729	99.18	99.29	1.96	0.47	0.91	0.91	1.95	1.94	1.95	24
中期(3-7)	14,655	98.04	98.21	4.63	0.72	1.15	1.14	4.54	4.51	4.54	28
長期(7-)	15,628	86.84	87.08	16.99	1.11	2.03	1.87	13.70	13.56	13.58	30
長期(7-11)	5,853	97.29	97.53	8.73	1.10	1.45	1.44	8.31	8.25	8.31	31
超長期(11-)	9,776	80.59	80.83	21.93	1.11	2.44	2.19	17.60	17.40	17.39	30
AAA~A格	64,275	94.59	94.77	7.57	0.77	1.42	1.37	6.37	6.32	6.34	36
短期(1-3)	18,437	99.05	99.16	1.94	0.47	0.98	0.98	1.93	1.92	1.93	31
中期(3-7)	24,059	97.52	97.69	4.65	0.70	1.25	1.23	4.56	4.53	4.56	37
長期(7-)	21,780	87.59	87.83	15.55	1.10	2.05	1.91	12.84	12.71	12.74	41
長期(7-11)	8,968	96.54	96.79	8.68	1.11	1.57	1.54	8.25	8.19	8.25	42
超長期(11-)	12,812	81.32	81.56	20.36	1.09	2.46	2.22	16.65	16.46	16.48	39
AAA~BBB格	64,805	94.61	94.78	7.54	0.77	1.43	1.37	6.35	6.29	6.32	37
短期(1-3)	18,664	99.04	99.15	1.94	0.47	0.99	0.99	1.93	1.92	1.93	32
中期(3-7)	24,332	97.50	97.67	4.65	0.71	1.25	1.24	4.56	4.53	4.56	38
長期(7-)	21,810	87.59	87.83	15.54	1.10	2.06	1.91	12.84	12.71	12.74	41
長期(7-11)	8,978	96.54	96.79	8.68	1.11	1.57	1.54	8.25	8.19	8.25	42
超長期(11-)	12,832	81.32	81.56	20.35	1.09	2.46	2.22	16.65	16.46	16.47	39
AAA~BB格	64,805	94.61	94.78	7.54	0.77	1.43	1.37	6.35	6.29	6.32	37
短期(1-3)	18,664	99.04	99.15	1.94	0.47	0.99	0.99	1.93	1.92	1.93	32
中期(3-7)	24,332	97.50	97.67	4.65	0.71	1.25	1.24	4.56	4.53	4.56	38
長期(7-)	21,810	87.59	87.83	15.54	1.10	2.06	1.91	12.84	12.71	12.74	41
長期(7-11)	8,978	96.54	96.79	8.68	1.11	1.57	1.54	8.25	8.19	8.25	42
超長期(11-)	12,832	81.32	81.56	20.35	1.09	2.46	2.22	16.65	16.46	16.47	39
AAA格	955	97.50	97.59	3.53	0.35	1.05	1.03	3.43	3.41	3.43	25
短期(1-3)	485	98.78	98.84	1.84	0.22	0.91	0.90	1.83	1.82	1.83	24
中期(3-7)	370	97.25	97.39	4.23	0.46	1.12	1.10	4.18	4.15	4.18	26
長期(7-)	100	92.18	92.27	9.13	0.57	1.51	1.45	8.83	8.77	8.83	29
長期(7-11)	70	94.56	94.66	8.05	0.62	1.38	1.34	7.84	7.79	7.84	28
超長期(11-)	30	86.61	86.69	11.67	0.45	1.84	1.72	11.34	11.25	11.34	32
AA格	41,058	94.11	94.30	8.60	0.80	1.39	1.33	7.01	6.95	6.96	28
短期(1-3)	11,244	99.20	99.31	1.97	0.48	0.92	0.91	1.95	1.95	1.95	24
中期(3-7)	14,285	98.06	98.23	4.64	0.73	1.15	1.14	4.55	4.52	4.55	28
長期(7-)	15,528	86.81	87.05	17.04	1.11	2.03	1.88	13.74	13.59	13.61	30
長期(7-11)	5,783	97.32	97.57	8.74	1.11	1.46	1.44	8.31	8.26	8.31	31
超長期(11-)	9,746	80.57	80.81	21.96	1.11	2.44	2.19	17.62	17.42	17.41	30
A格	22,262	95.35	95.52	5.84	0.73	1.50	1.45	5.34	5.30	5.33	53
短期(1-3)	6,707	98.83	98.94	1.91	0.47	1.11	1.10	1.90	1.89	1.90	43
中期(3-7)	9,404	96.72	96.87	4.69	0.68	1.40	1.38	4.59	4.56	4.59	51
長期(7-)	6,151	89.49	89.73	11.90	1.08	2.13	2.01	10.71	10.60	10.69	66
長期(7-11)	3,115	95.14	95.39	8.57	1.13	1.79	1.75	8.14	8.07	8.14	64
超長期(11-)	3,036	83.69	83.91	15.31	1.04	2.52	2.31	13.72	13.56	13.66	69
BBB格	530	96.24	96.41	3.86	0.86	1.87	1.84	3.68	3.65	3.68	103
短期(1-3)	227	98.08	98.23	2.02	0.80	1.84	1.83	2.00	1.98	2.00	115
中期(3-7)	273	95.90	96.10	4.51	0.91	1.84	1.80	4.39	4.35	4.39	95
長期(7-)	30	85.46	85.47	11.99	0.88	2.39	2.21	11.07	10.94	11.05	83
長期(7-11)	10	93.07	93.07	7.48	0.77	1.83	1.77	7.28	7.21	7.28	76
超長期(11-)	20	81.66	81.67	14.24	0.93	2.72	2.46	13.23	13.07	13.20	87
BB格	-	-	-	-	-	-	-	-	-	-	-
短期(1-3)	-	-	-	-	-	-	-	-	-	-	-
中期(3-7)	-	-	-	-	-	-	-	-	-	-	-
長期(7-)	-	-	-	-	-	-	-	-	-	-	-
長期(7-11)	-	-	-	-	-	-	-	-	-	-	-
超長期(11-)	-	-	-	-	-	-	-	-	-	-	-
B格以下	-	-	-	-	-	-	-	-	-	-	-
短期(1-3)	-	-	-	-	-	-	-	-	-	-	-
中期(3-7)	-	-	-	-	-	-	-	-	-	-	-
長期(7-)	-	-	-	-	-	-	-	-	-	-	-
長期(7-11)	-	-	-	-	-	-	-	-	-	-	-
超長期(11-)	-	-	-	-	-	-	-	-	-	-	-
格付なし	5,779	95.87	96.04	5.06	0.75	1.54	1.50	4.75	4.72	4.75	62
短期(1-3)	1,905	98.66	98.82	2.06	0.62	1.28	1.27	2.04	2.03	2.04	59
中期(3-7)	2,738	96.12	96.29	4.73	0.68	1.52	1.49	4.63	4.59	4.63	63
長期(7-)	1,136	90.60	90.80	10.89	1.10	2.07	1.94	10.03	9.93	10.01	66
長期(7-11)	624	96.62	96.86	8.39	1.30	1.78	1.73	7.93	7.86	7.93	64
超長期(11-)	512	83.25	83.42	13.94	0.85	2.48	2.25	12.99	12.84	12.96	69

出所:NFRC

- 格付は、R&Iの格付をもとに NFRC で分類

事業債 R&I 格付別・ポートフォリオ指標 (2025年1月末、2月ポートフォリオ)

	額面 (10億円)	時価単価 (円)	利含単価 (円)	残存年数 (年)	利率 (%)	単利 (%)	複利 (%)	Dur (年)	M-Dur	E-Dur	Tspd (bp)
AAA~AA 格	42,296	94.22	94.40	8.50	0.80	1.38	1.33	6.95	6.89	6.90	28
短期 (1-3)	11,811	99.17	99.28	2.00	0.48	0.92	0.92	1.99	1.98	1.99	24
中期 (3-7)	14,797	98.04	98.22	4.68	0.73	1.16	1.15	4.59	4.56	4.59	28
長期 (7-)	15,688	86.89	87.14	17.00	1.11	2.03	1.87	13.71	13.57	13.58	30
長期 (7-11)	5,933	97.28	97.52	8.79	1.11	1.46	1.44	8.36	8.30	8.35	31
超長期 (11-)	9,756	80.58	80.82	21.99	1.11	2.44	2.19	17.64	17.44	17.42	30
AAA~A 格	64,669	94.62	94.79	7.60	0.78	1.42	1.37	6.41	6.35	6.38	36
短期 (1-3)	18,426	99.04	99.15	2.00	0.48	0.99	0.99	1.98	1.97	1.98	31
中期 (3-7)	24,401	97.53	97.70	4.70	0.71	1.25	1.24	4.61	4.58	4.61	37
長期 (7-)	21,842	87.63	87.88	15.57	1.11	2.06	1.91	12.86	12.72	12.76	41
長期 (7-11)	9,060	96.52	96.77	8.73	1.12	1.58	1.55	8.30	8.23	8.29	43
超長期 (11-)	12,782	81.34	81.57	20.42	1.10	2.46	2.22	16.69	16.50	16.52	39
AAA~BBB 格	65,246	94.63	94.81	7.57	0.78	1.43	1.38	6.39	6.33	6.36	37
短期 (1-3)	18,668	99.03	99.14	2.00	0.48	1.00	1.00	1.98	1.97	1.98	32
中期 (3-7)	24,707	97.52	97.68	4.70	0.72	1.26	1.24	4.61	4.58	4.61	38
長期 (7-)	21,872	87.63	87.87	15.57	1.11	2.06	1.91	12.85	12.72	12.76	41
長期 (7-11)	9,070	96.51	96.76	8.73	1.12	1.58	1.55	8.29	8.23	8.29	43
超長期 (11-)	12,802	81.34	81.57	20.41	1.10	2.46	2.22	16.69	16.50	16.51	39
AAA~BB 格	65,246	94.63	94.81	7.57	0.78	1.43	1.38	6.39	6.33	6.36	37
短期 (1-3)	18,668	99.03	99.14	2.00	0.48	1.00	1.00	1.98	1.97	1.98	32
中期 (3-7)	24,707	97.52	97.68	4.70	0.72	1.26	1.24	4.61	4.58	4.61	38
長期 (7-)	21,872	87.63	87.87	15.57	1.11	2.06	1.91	12.85	12.72	12.76	41
長期 (7-11)	9,070	96.51	96.76	8.73	1.12	1.58	1.55	8.29	8.23	8.29	43
超長期 (11-)	12,802	81.34	81.57	20.41	1.10	2.46	2.22	16.69	16.50	16.51	39
AAA 格	955	97.50	97.59	3.53	0.35	1.05	1.03	3.43	3.41	3.43	25
短期 (1-3)	485	98.78	98.84	1.84	0.22	0.91	0.90	1.83	1.82	1.83	24
中期 (3-7)	370	97.25	97.39	4.23	0.46	1.12	1.10	4.18	4.15	4.18	26
長期 (7-)	100	92.18	92.27	9.13	0.57	1.51	1.45	8.83	8.77	8.83	29
長期 (7-11)	70	94.56	94.66	8.05	0.62	1.38	1.34	7.84	7.79	7.84	28
超長期 (11-)	30	86.61	86.69	11.67	0.45	1.84	1.72	11.34	11.25	11.34	32
AA 格	41,341	94.15	94.33	8.61	0.81	1.39	1.33	7.03	6.97	6.99	28
短期 (1-3)	11,326	99.19	99.30	2.01	0.49	0.92	0.92	2.00	1.99	2.00	24
中期 (3-7)	14,427	98.06	98.24	4.69	0.73	1.16	1.15	4.60	4.57	4.60	28
長期 (7-)	15,588	86.86	87.10	17.05	1.11	2.03	1.88	13.74	13.60	13.62	30
長期 (7-11)	5,863	97.31	97.55	8.80	1.11	1.46	1.44	8.36	8.30	8.36	31
超長期 (11-)	9,726	80.56	80.80	22.02	1.11	2.44	2.19	17.66	17.46	17.44	30
A 格	22,373	95.37	95.53	5.91	0.74	1.50	1.46	5.40	5.36	5.40	53
短期 (1-3)	6,615	98.80	98.91	1.98	0.48	1.12	1.11	1.97	1.96	1.97	43
中期 (3-7)	9,604	96.75	96.90	4.74	0.69	1.40	1.38	4.65	4.62	4.65	51
長期 (7-)	6,153	89.52	89.76	11.94	1.09	2.13	2.01	10.75	10.63	10.72	66
長期 (7-11)	3,127	95.08	95.34	8.62	1.14	1.80	1.76	8.18	8.10	8.17	65
超長期 (11-)	3,026	83.78	84.00	15.37	1.04	2.51	2.31	13.76	13.60	13.71	68
BBB 格	577	96.47	96.64	3.93	0.91	1.86	1.82	3.75	3.72	3.75	101
短期 (1-3)	241	98.17	98.33	2.06	0.86	1.85	1.84	2.05	2.03	2.05	115
中期 (3-7)	306	96.21	96.41	4.61	0.96	1.81	1.78	4.49	4.45	4.49	92
長期 (7-)	30	85.46	85.47	11.99	0.88	2.39	2.21	11.07	10.94	11.05	83
長期 (7-11)	10	93.07	93.07	7.48	0.77	1.83	1.77	7.28	7.21	7.28	76
超長期 (11-)	20	81.66	81.67	14.24	0.93	2.72	2.46	13.23	13.07	13.20	87
BB 格	-	-	-	-	-	-	-	-	-	-	-
短期 (1-3)	-	-	-	-	-	-	-	-	-	-	-
中期 (3-7)	-	-	-	-	-	-	-	-	-	-	-
長期 (7-)	-	-	-	-	-	-	-	-	-	-	-
長期 (7-11)	-	-	-	-	-	-	-	-	-	-	-
超長期 (11-)	-	-	-	-	-	-	-	-	-	-	-
B 格以下	-	-	-	-	-	-	-	-	-	-	-
短期 (1-3)	-	-	-	-	-	-	-	-	-	-	-
中期 (3-7)	-	-	-	-	-	-	-	-	-	-	-
長期 (7-)	-	-	-	-	-	-	-	-	-	-	-
長期 (7-11)	-	-	-	-	-	-	-	-	-	-	-
超長期 (11-)	-	-	-	-	-	-	-	-	-	-	-
格付なし	5,864	95.92	96.09	5.07	0.76	1.54	1.50	4.77	4.73	4.76	62
短期 (1-3)	1,933	98.64	98.80	2.09	0.63	1.28	1.28	2.07	2.06	2.07	59
中期 (3-7)	2,799	96.19	96.36	4.77	0.71	1.52	1.49	4.67	4.63	4.67	63
長期 (7-)	1,132	90.59	90.79	10.91	1.10	2.07	1.95	10.04	9.94	10.02	66
長期 (7-11)	620	96.65	96.88	8.40	1.31	1.78	1.73	7.94	7.87	7.93	63
超長期 (11-)	512	83.25	83.42	13.94	0.85	2.48	2.25	12.99	12.84	12.96	69

出所:NFRC

- 格付は、R&Iの格付をもとに NFRC で分類

事業債 JCR 格付別・ポートフォリオ指標 (2025年1月末)

	額面 (10億円)	時価単価 (円)	利含単価 (円)	残存年数 (年)	利率 (%)	単利 (%)	複利 (%)	Dur (年)	M-Dur	E-Dur	Tspd (bp)
AAA~AA 格	31,224	95.58	95.72	5.91	0.60	1.29	1.25	5.23	5.19	5.22	34
短期 (1-3)	10,443	98.90	98.99	1.95	0.38	0.96	0.95	1.95	1.94	1.95	28
中期 (3-7)	13,210	97.04	97.18	4.66	0.57	1.22	1.20	4.58	4.56	4.58	34
長期 (7-)	7,571	88.45	88.66	13.54	0.96	1.94	1.81	11.54	11.43	11.48	42
長期 (7-11)	3,964	95.77	95.99	8.53	0.97	1.54	1.51	8.17	8.11	8.17	41
超長期 (11-)	3,607	80.41	80.61	19.03	0.95	2.46	2.21	15.95	15.77	15.81	44
AAA~A 格	43,205	95.52	95.67	5.84	0.67	1.39	1.35	5.23	5.19	5.22	43
短期 (1-3)	13,990	98.87	98.97	1.94	0.42	1.02	1.02	1.93	1.92	1.93	35
中期 (3-7)	18,339	96.91	97.06	4.67	0.64	1.32	1.30	4.58	4.55	4.58	44
長期 (7-)	10,877	88.86	89.09	12.81	1.03	2.05	1.92	11.13	11.01	11.08	55
長期 (7-11)	5,668	95.37	95.60	8.58	1.05	1.68	1.64	8.18	8.11	8.18	53
超長期 (11-)	5,209	81.79	82.01	17.42	1.01	2.52	2.28	14.86	14.69	14.76	58
AAA~BBB 格	43,420	95.52	95.67	5.83	0.67	1.39	1.35	5.22	5.18	5.21	44
短期 (1-3)	14,084	98.86	98.97	1.95	0.42	1.03	1.02	1.93	1.92	1.93	35
中期 (3-7)	18,429	96.91	97.06	4.67	0.64	1.32	1.30	4.58	4.55	4.58	44
長期 (7-)	10,907	88.85	89.08	12.81	1.03	2.05	1.92	11.13	11.01	11.08	55
長期 (7-11)	5,678	95.36	95.60	8.58	1.05	1.68	1.64	8.18	8.11	8.18	53
超長期 (11-)	5,229	81.79	82.00	17.40	1.01	2.52	2.28	14.85	14.68	14.75	58
AAA~BB 格	43,420	95.52	95.67	5.83	0.67	1.39	1.35	5.22	5.18	5.21	44
短期 (1-3)	14,084	98.86	98.97	1.95	0.42	1.03	1.02	1.93	1.92	1.93	35
中期 (3-7)	18,429	96.91	97.06	4.67	0.64	1.32	1.30	4.58	4.55	4.58	44
長期 (7-)	10,907	88.85	89.08	12.81	1.03	2.05	1.92	11.13	11.01	11.08	55
長期 (7-11)	5,678	95.36	95.60	8.58	1.05	1.68	1.64	8.18	8.11	8.18	53
超長期 (11-)	5,229	81.79	82.00	17.40	1.01	2.52	2.28	14.85	14.68	14.75	58
AAA 格	11,755	96.22	96.35	5.42	0.49	1.12	1.09	4.65	4.62	4.63	22
短期 (1-3)	4,618	98.85	98.92	1.94	0.25	0.86	0.86	1.93	1.92	1.93	19
中期 (3-7)	5,187	97.38	97.53	4.58	0.51	1.10	1.08	4.51	4.49	4.51	23
長期 (7-)	1,951	86.88	87.10	15.91	0.98	1.89	1.74	12.39	12.27	12.26	30
長期 (7-11)	1,145	96.20	96.41	8.65	0.94	1.45	1.42	8.29	8.23	8.28	30
超長期 (11-)	805	73.64	73.87	26.25	1.05	2.71	2.32	20.01	19.76	19.65	29
AA 格	19,469	95.19	95.34	6.20	0.67	1.39	1.35	5.59	5.54	5.58	41
短期 (1-3)	5,826	98.93	99.04	1.97	0.48	1.03	1.03	1.96	1.95	1.96	35
中期 (3-7)	8,023	96.82	96.95	4.72	0.61	1.30	1.28	4.63	4.60	4.63	42
長期 (7-)	5,620	88.99	89.20	12.71	0.96	1.96	1.84	11.25	11.14	11.21	46
長期 (7-11)	2,818	95.60	95.82	8.49	0.99	1.58	1.55	8.12	8.06	8.12	45
超長期 (11-)	2,802	82.35	82.54	16.96	0.93	2.40	2.18	14.90	14.74	14.82	47
A 格	11,981	95.35	95.55	5.65	0.85	1.65	1.60	5.22	5.17	5.22	68
短期 (1-3)	3,547	98.77	98.91	1.91	0.55	1.22	1.21	1.90	1.88	1.90	54
中期 (3-7)	5,128	96.57	96.76	4.70	0.83	1.57	1.54	4.58	4.55	4.58	68
長期 (7-)	3,306	89.81	90.08	11.15	1.20	2.29	2.17	10.19	10.08	10.18	85
長期 (7-11)	1,705	94.43	94.70	8.69	1.24	2.00	1.94	8.21	8.13	8.20	82
超長期 (11-)	1,602	84.89	85.16	13.77	1.14	2.64	2.44	12.55	12.39	12.51	90
BBB 格	214	95.94	96.11	4.55	0.88	1.72	1.69	4.24	4.20	4.24	84
短期 (1-3)	94	98.37	98.62	2.27	0.90	1.66	1.65	2.24	2.23	2.24	95
中期 (3-7)	91	96.89	97.05	4.44	0.84	1.60	1.57	4.35	4.31	4.35	72
長期 (7-)	30	85.46	85.47	11.99	0.88	2.39	2.21	11.07	10.94	11.05	83
長期 (7-11)	10	93.07	93.07	7.48	0.77	1.83	1.77	7.28	7.21	7.28	76
超長期 (11-)	20	81.66	81.67	14.24	0.93	2.72	2.46	13.23	13.07	13.20	87
BB 格	-	-	-	-	-	-	-	-	-	-	-
短期 (1-3)	-	-	-	-	-	-	-	-	-	-	-
中期 (3-7)	-	-	-	-	-	-	-	-	-	-	-
長期 (7-)	-	-	-	-	-	-	-	-	-	-	-
長期 (7-11)	-	-	-	-	-	-	-	-	-	-	-
超長期 (11-)	-	-	-	-	-	-	-	-	-	-	-
B 格以下	-	-	-	-	-	-	-	-	-	-	-
短期 (1-3)	-	-	-	-	-	-	-	-	-	-	-
中期 (3-7)	-	-	-	-	-	-	-	-	-	-	-
長期 (7-)	-	-	-	-	-	-	-	-	-	-	-
長期 (7-11)	-	-	-	-	-	-	-	-	-	-	-
超長期 (11-)	-	-	-	-	-	-	-	-	-	-	-
格付なし	27,165	93.42	93.63	9.73	0.93	1.50	1.44	7.84	7.77	7.78	32
短期 (1-3)	6,485	99.31	99.44	1.97	0.63	1.01	1.00	1.96	1.95	1.96	33
中期 (3-7)	8,641	98.33	98.53	4.63	0.83	1.20	1.19	4.53	4.50	4.53	33
長期 (7-)	12,039	86.72	86.97	17.58	1.16	2.06	1.90	14.15	14.00	14.02	30
長期 (7-11)	3,924	98.25	98.52	8.77	1.22	1.45	1.43	8.30	8.24	8.30	31
超長期 (11-)	8,115	81.15	81.39	21.84	1.13	2.42	2.18	17.57	17.37	17.37	29

出所:NFRC

- 格付は、JCR の格付をもとに NFRC で分類

事業債 JCR 格付別・ポートフォリオ指標 (2025年1月末、2月ポートフォリオ)

	額面 (10億円)	時価単価 (円)	利含単価 (円)	残存年数 (年)	利率 (%)	単利 (%)	複利 (%)	Dur (年)	M-Dur	E-Dur	Tspd (bp)
AAA~AA 格	31,703	95.59	95.73	5.95	0.61	1.30	1.26	5.27	5.23	5.26	34
短期 (1-3)	10,587	98.89	98.98	1.99	0.38	0.96	0.96	1.98	1.97	1.98	28
中期 (3-7)	13,474	97.03	97.17	4.71	0.58	1.23	1.21	4.63	4.60	4.63	34
長期 (7-)	7,642	88.47	88.68	13.62	0.98	1.95	1.82	11.61	11.49	11.54	42
長期 (7-11)	3,951	95.84	96.06	8.58	0.99	1.55	1.52	8.21	8.14	8.20	41
超長期 (11-)	3,691	80.58	80.78	19.03	0.96	2.46	2.21	15.93	15.75	15.79	44
AAA~A 格	43,621	95.52	95.67	5.89	0.68	1.40	1.36	5.28	5.24	5.27	43
短期 (1-3)	14,069	98.84	98.95	2.00	0.43	1.03	1.03	1.99	1.98	1.99	35
中期 (3-7)	18,609	96.91	97.06	4.72	0.65	1.32	1.30	4.63	4.60	4.63	44
長期 (7-)	10,944	88.87	89.10	12.88	1.04	2.06	1.93	11.18	11.06	11.13	55
長期 (7-11)	5,676	95.36	95.60	8.62	1.07	1.69	1.65	8.21	8.15	8.21	53
超長期 (11-)	5,268	81.88	82.10	17.47	1.02	2.52	2.28	14.89	14.72	14.79	58
AAA~BBB 格	43,878	95.52	95.68	5.88	0.68	1.40	1.36	5.27	5.23	5.26	44
短期 (1-3)	14,176	98.84	98.95	2.00	0.43	1.04	1.03	1.99	1.98	1.99	35
中期 (3-7)	18,729	96.91	97.06	4.72	0.65	1.32	1.30	4.63	4.60	4.63	44
長期 (7-)	10,974	88.87	89.09	12.88	1.04	2.06	1.93	11.18	11.06	11.13	55
長期 (7-11)	5,686	95.36	95.59	8.62	1.07	1.69	1.65	8.21	8.14	8.21	53
超長期 (11-)	5,288	81.88	82.10	17.45	1.02	2.52	2.28	14.89	14.71	14.78	58
AAA~BB 格	43,878	95.52	95.68	5.88	0.68	1.40	1.36	5.27	5.23	5.26	44
短期 (1-3)	14,176	98.84	98.95	2.00	0.43	1.04	1.03	1.99	1.98	1.99	35
中期 (3-7)	18,729	96.91	97.06	4.72	0.65	1.32	1.30	4.63	4.60	4.63	44
長期 (7-)	10,974	88.87	89.09	12.88	1.04	2.06	1.93	11.18	11.06	11.13	55
長期 (7-11)	5,686	95.36	95.59	8.62	1.07	1.69	1.65	8.21	8.14	8.21	53
超長期 (11-)	5,288	81.88	82.10	17.45	1.02	2.52	2.28	14.89	14.71	14.78	58
AAA 格	11,721	96.21	96.34	5.48	0.49	1.12	1.09	4.69	4.66	4.67	22
短期 (1-3)	4,633	98.84	98.91	1.96	0.25	0.86	0.86	1.96	1.95	1.96	19
中期 (3-7)	5,127	97.36	97.51	4.60	0.51	1.10	1.09	4.54	4.51	4.54	23
長期 (7-)	1,962	86.96	87.18	16.04	0.99	1.90	1.74	12.46	12.34	12.33	30
長期 (7-11)	1,145	96.20	96.41	8.65	0.94	1.45	1.42	8.29	8.23	8.28	30
超長期 (11-)	816	73.99	74.22	26.42	1.07	2.72	2.33	20.07	19.83	19.70	29
AA 格	19,982	95.22	95.37	6.23	0.68	1.40	1.36	5.62	5.57	5.61	41
短期 (1-3)	5,955	98.92	99.03	2.01	0.48	1.04	1.04	2.00	1.99	2.00	36
中期 (3-7)	8,347	96.82	96.95	4.77	0.62	1.30	1.28	4.69	4.65	4.69	42
長期 (7-)	5,680	89.00	89.20	12.79	0.97	1.97	1.85	11.32	11.20	11.28	46
長期 (7-11)	2,805	95.70	95.92	8.55	1.01	1.59	1.56	8.17	8.11	8.17	45
超長期 (11-)	2,875	82.45	82.64	16.93	0.93	2.40	2.18	14.88	14.71	14.80	48
A 格	11,918	95.33	95.53	5.73	0.86	1.66	1.61	5.30	5.25	5.29	69
短期 (1-3)	3,482	98.71	98.86	2.02	0.57	1.24	1.23	2.01	1.99	2.01	55
中期 (3-7)	5,134	96.59	96.78	4.77	0.85	1.58	1.55	4.65	4.61	4.65	68
長期 (7-)	3,302	89.81	90.08	11.15	1.20	2.29	2.17	10.20	10.09	10.18	85
長期 (7-11)	1,726	94.26	94.54	8.73	1.25	2.02	1.96	8.23	8.15	8.23	83
超長期 (11-)	1,577	84.93	85.19	13.81	1.14	2.63	2.42	12.58	12.43	12.55	88
BBB 格	257	96.45	96.63	4.58	0.98	1.73	1.69	4.30	4.26	4.29	84
短期 (1-3)	106	98.52	98.77	2.34	1.04	1.72	1.71	2.31	2.29	2.31	101
中期 (3-7)	121	97.35	97.52	4.71	0.96	1.58	1.56	4.60	4.56	4.59	70
長期 (7-)	30	85.46	85.47	11.99	0.88	2.39	2.21	11.07	10.94	11.05	83
長期 (7-11)	10	93.07	93.07	7.48	0.77	1.83	1.77	7.28	7.21	7.28	76
超長期 (11-)	20	81.66	81.67	14.24	0.93	2.72	2.46	13.23	13.07	13.20	87
BB 格	-	-	-	-	-	-	-	-	-	-	-
短期 (1-3)	-	-	-	-	-	-	-	-	-	-	-
中期 (3-7)	-	-	-	-	-	-	-	-	-	-	-
長期 (7-)	-	-	-	-	-	-	-	-	-	-	-
長期 (7-11)	-	-	-	-	-	-	-	-	-	-	-
超長期 (11-)	-	-	-	-	-	-	-	-	-	-	-
B 格以下	-	-	-	-	-	-	-	-	-	-	-
短期 (1-3)	-	-	-	-	-	-	-	-	-	-	-
中期 (3-7)	-	-	-	-	-	-	-	-	-	-	-
長期 (7-)	-	-	-	-	-	-	-	-	-	-	-
長期 (7-11)	-	-	-	-	-	-	-	-	-	-	-
超長期 (11-)	-	-	-	-	-	-	-	-	-	-	-
格付なし	27,232	93.48	93.69	9.75	0.94	1.50	1.44	7.86	7.79	7.80	31
短期 (1-3)	6,425	99.32	99.45	2.02	0.64	1.01	1.01	2.00	1.99	2.00	33
中期 (3-7)	8,777	98.39	98.59	4.68	0.85	1.20	1.19	4.58	4.55	4.58	33
長期 (7-)	12,030	86.78	87.03	17.58	1.16	2.06	1.90	14.14	14.00	14.01	29
長期 (7-11)	4,004	98.18	98.44	8.83	1.22	1.45	1.44	8.35	8.29	8.35	31
超長期 (11-)	8,026	81.10	81.34	21.94	1.13	2.42	2.18	17.64	17.44	17.43	29

出所:NFRC

- 格付は、JCR の格付をもとに NFRC で分類

事業債 Moody's 格付別・ポートフォリオ指標 (2025年1月末)

	額面 (10 億円)	時価単価 (円)	利含単価 (円)	残存年数 (年)	利率 (%)	単利 (%)	複利 (%)	Dur (年)	M-Dur	E-Dur	Tspd (bp)
AAA~AA 格	-	-	-	-	-	-	-	-	-	-	-
短期 (1-3)	-	-	-	-	-	-	-	-	-	-	-
中期 (3-7)	-	-	-	-	-	-	-	-	-	-	-
長期 (7-)	-	-	-	-	-	-	-	-	-	-	-
長期 (7-11)	-	-	-	-	-	-	-	-	-	-	-
超長期 (11-)	-	-	-	-	-	-	-	-	-	-	-
AAA~A 格	24,247	94.72	94.88	8.49	0.82	1.37	1.32	7.07	7.01	7.03	25
短期 (1-3)	6,852	99.19	99.28	1.95	0.46	0.90	0.89	1.94	1.93	1.94	22
中期 (3-7)	7,934	98.11	98.28	4.58	0.70	1.11	1.10	4.50	4.47	4.50	24
長期 (7-)	9,461	88.65	88.84	16.50	1.18	1.99	1.86	13.61	13.47	13.51	29
長期 (7-11)	3,373	97.96	98.17	8.72	1.15	1.43	1.42	8.28	8.22	8.28	29
超長期 (11-)	6,088	83.49	83.68	20.82	1.19	2.35	2.15	17.08	16.89	16.91	29
AAA~BBB 格	26,139	94.73	94.89	8.40	0.83	1.38	1.33	7.03	6.96	6.99	27
短期 (1-3)	7,122	99.17	99.26	1.95	0.45	0.90	0.90	1.94	1.93	1.94	22
中期 (3-7)	8,925	98.12	98.29	4.57	0.74	1.15	1.14	4.48	4.46	4.48	28
長期 (7-)	10,093	88.61	88.80	16.35	1.17	2.00	1.87	13.52	13.39	13.42	31
長期 (7-11)	3,648	97.78	97.99	8.70	1.14	1.44	1.43	8.27	8.21	8.26	31
超長期 (11-)	6,445	83.41	83.61	20.68	1.19	2.37	2.16	17.01	16.82	16.85	31
AAA~BB 格	26,139	94.73	94.89	8.40	0.83	1.38	1.33	7.03	6.96	6.99	27
短期 (1-3)	7,122	99.17	99.26	1.95	0.45	0.90	0.90	1.94	1.93	1.94	22
中期 (3-7)	8,925	98.12	98.29	4.57	0.74	1.15	1.14	4.48	4.46	4.48	28
長期 (7-)	10,093	88.61	88.80	16.35	1.17	2.00	1.87	13.52	13.39	13.42	31
長期 (7-11)	3,648	97.78	97.99	8.70	1.14	1.44	1.43	8.27	8.21	8.26	31
超長期 (11-)	6,445	83.41	83.61	20.68	1.19	2.37	2.16	17.01	16.82	16.85	31
AAA 格	-	-	-	-	-	-	-	-	-	-	-
短期 (1-3)	-	-	-	-	-	-	-	-	-	-	-
中期 (3-7)	-	-	-	-	-	-	-	-	-	-	-
長期 (7-)	-	-	-	-	-	-	-	-	-	-	-
長期 (7-11)	-	-	-	-	-	-	-	-	-	-	-
超長期 (11-)	-	-	-	-	-	-	-	-	-	-	-
AA 格	-	-	-	-	-	-	-	-	-	-	-
短期 (1-3)	-	-	-	-	-	-	-	-	-	-	-
中期 (3-7)	-	-	-	-	-	-	-	-	-	-	-
長期 (7-)	-	-	-	-	-	-	-	-	-	-	-
長期 (7-11)	-	-	-	-	-	-	-	-	-	-	-
超長期 (11-)	-	-	-	-	-	-	-	-	-	-	-
A 格	24,247	94.72	94.88	8.49	0.82	1.37	1.32	7.07	7.01	7.03	25
短期 (1-3)	6,852	99.19	99.28	1.95	0.46	0.90	0.89	1.94	1.93	1.94	22
中期 (3-7)	7,934	98.11	98.28	4.58	0.70	1.11	1.10	4.50	4.47	4.50	24
長期 (7-)	9,461	88.65	88.84	16.50	1.18	1.99	1.86	13.61	13.47	13.51	29
長期 (7-11)	3,373	97.96	98.17	8.72	1.15	1.43	1.42	8.28	8.22	8.28	29
超長期 (11-)	6,088	83.49	83.68	20.82	1.19	2.35	2.15	17.08	16.89	16.91	29
BBB 格	1,893	94.86	95.07	7.31	0.95	1.60	1.55	6.43	6.37	6.42	53
短期 (1-3)	270	98.69	98.77	1.95	0.31	0.99	0.99	1.94	1.93	1.94	31
中期 (3-7)	991	98.20	98.44	4.49	1.04	1.46	1.45	4.38	4.35	4.38	59
長期 (7-)	632	87.99	88.21	14.03	1.09	2.14	2.00	12.17	12.04	12.12	53
長期 (7-11)	275	95.59	95.80	8.48	1.00	1.61	1.57	8.11	8.04	8.10	47
超長期 (11-)	357	82.13	82.36	18.31	1.16	2.61	2.38	15.82	15.63	15.72	59
BB 格	-	-	-	-	-	-	-	-	-	-	-
短期 (1-3)	-	-	-	-	-	-	-	-	-	-	-
中期 (3-7)	-	-	-	-	-	-	-	-	-	-	-
長期 (7-)	-	-	-	-	-	-	-	-	-	-	-
長期 (7-11)	-	-	-	-	-	-	-	-	-	-	-
超長期 (11-)	-	-	-	-	-	-	-	-	-	-	-
B 格以下	-	-	-	-	-	-	-	-	-	-	-
短期 (1-3)	-	-	-	-	-	-	-	-	-	-	-
中期 (3-7)	-	-	-	-	-	-	-	-	-	-	-
長期 (7-)	-	-	-	-	-	-	-	-	-	-	-
長期 (7-11)	-	-	-	-	-	-	-	-	-	-	-
超長期 (11-)	-	-	-	-	-	-	-	-	-	-	-
格付なし	44,445	94.70	94.88	6.70	0.74	1.47	1.41	5.74	5.69	5.72	46
短期 (1-3)	13,447	98.92	99.04	1.96	0.51	1.09	1.08	1.94	1.93	1.94	41
中期 (3-7)	18,145	96.99	97.15	4.70	0.69	1.35	1.33	4.61	4.58	4.61	46
長期 (7-)	12,853	87.05	87.32	14.50	1.04	2.10	1.95	12.03	11.91	11.95	51
長期 (7-11)	5,954	95.78	96.06	8.63	1.11	1.67	1.63	8.21	8.14	8.20	52
超長期 (11-)	6,899	79.52	79.79	19.57	0.98	2.55	2.28	16.01	15.82	15.84	50

出所:NFRFC

- 格付は、Moody's の格付をもとに NFRFC で分類

事業債 Moody's 格付別・ポートフォリオ指標 (2025年1月末、2月ポートフォリオ)

	額面 (10億円)	時価単価 (円)	利含単価 (円)	残存年数 (年)	利率 (%)	単利 (%)	複利 (%)	Dur (年)	M-Dur	E-Dur	Tspd (bp)
AAA~AA 格	-	-	-	-	-	-	-	-	-	-	-
短期 (1-3)	-	-	-	-	-	-	-	-	-	-	-
中期 (3-7)	-	-	-	-	-	-	-	-	-	-	-
長期 (7-)	-	-	-	-	-	-	-	-	-	-	-
長期 (7-11)	-	-	-	-	-	-	-	-	-	-	-
超長期 (11-)	-	-	-	-	-	-	-	-	-	-	-
AAA~A 格	24,310	94.73	94.89	8.50	0.82	1.37	1.32	7.09	7.03	7.05	25
短期 (1-3)	6,885	99.18	99.28	1.98	0.46	0.90	0.90	1.97	1.96	1.97	22
中期 (3-7)	7,965	98.09	98.25	4.62	0.70	1.11	1.10	4.53	4.50	4.53	24
長期 (7-)	9,460	88.67	88.87	16.53	1.18	1.99	1.86	13.63	13.49	13.53	29
長期 (7-11)	3,373	98.02	98.22	8.76	1.17	1.43	1.42	8.32	8.26	8.31	29
超長期 (11-)	6,087	83.49	83.68	20.83	1.19	2.35	2.15	17.09	16.90	16.92	29
AAA~BBB 格	26,207	94.74	94.90	8.42	0.83	1.39	1.34	7.04	6.98	7.01	27
短期 (1-3)	7,145	99.16	99.26	1.98	0.45	0.90	0.90	1.97	1.96	1.97	22
中期 (3-7)	8,986	98.09	98.26	4.61	0.74	1.15	1.14	4.52	4.49	4.52	28
長期 (7-)	10,077	88.62	88.82	16.38	1.18	2.00	1.87	13.55	13.41	13.45	31
長期 (7-11)	3,633	97.85	98.06	8.75	1.16	1.45	1.43	8.31	8.25	8.30	31
超長期 (11-)	6,444	83.42	83.61	20.69	1.19	2.37	2.16	17.02	16.83	16.86	31
AAA~BB 格	26,207	94.74	94.90	8.42	0.83	1.39	1.34	7.04	6.98	7.01	27
短期 (1-3)	7,145	99.16	99.26	1.98	0.45	0.90	0.90	1.97	1.96	1.97	22
中期 (3-7)	8,986	98.09	98.26	4.61	0.74	1.15	1.14	4.52	4.49	4.52	28
長期 (7-)	10,077	88.62	88.82	16.38	1.18	2.00	1.87	13.55	13.41	13.45	31
長期 (7-11)	3,633	97.85	98.06	8.75	1.16	1.45	1.43	8.31	8.25	8.30	31
超長期 (11-)	6,444	83.42	83.61	20.69	1.19	2.37	2.16	17.02	16.83	16.86	31
AAA 格	-	-	-	-	-	-	-	-	-	-	-
短期 (1-3)	-	-	-	-	-	-	-	-	-	-	-
中期 (3-7)	-	-	-	-	-	-	-	-	-	-	-
長期 (7-)	-	-	-	-	-	-	-	-	-	-	-
長期 (7-11)	-	-	-	-	-	-	-	-	-	-	-
超長期 (11-)	-	-	-	-	-	-	-	-	-	-	-
AA 格	-	-	-	-	-	-	-	-	-	-	-
短期 (1-3)	-	-	-	-	-	-	-	-	-	-	-
中期 (3-7)	-	-	-	-	-	-	-	-	-	-	-
長期 (7-)	-	-	-	-	-	-	-	-	-	-	-
長期 (7-11)	-	-	-	-	-	-	-	-	-	-	-
超長期 (11-)	-	-	-	-	-	-	-	-	-	-	-
A 格	24,310	94.73	94.89	8.50	0.82	1.37	1.32	7.09	7.03	7.05	25
短期 (1-3)	6,885	99.18	99.28	1.98	0.46	0.90	0.90	1.97	1.96	1.97	22
中期 (3-7)	7,965	98.09	98.25	4.62	0.70	1.11	1.10	4.53	4.50	4.53	24
長期 (7-)	9,460	88.67	88.87	16.53	1.18	1.99	1.86	13.63	13.49	13.53	29
長期 (7-11)	3,373	98.02	98.22	8.76	1.17	1.43	1.42	8.32	8.26	8.31	29
超長期 (11-)	6,087	83.49	83.68	20.83	1.19	2.35	2.15	17.09	16.90	16.92	29
BBB 格	1,898	94.87	95.08	7.34	0.96	1.60	1.55	6.46	6.41	6.45	53
短期 (1-3)	260	98.66	98.73	1.98	0.31	1.00	0.99	1.98	1.97	1.98	31
中期 (3-7)	1,021	98.14	98.37	4.57	1.03	1.46	1.44	4.45	4.42	4.45	59
長期 (7-)	617	87.86	88.08	14.20	1.10	2.15	2.01	12.31	12.18	12.25	53
長期 (7-11)	260	95.72	95.93	8.56	1.03	1.61	1.58	8.17	8.11	8.17	47
超長期 (11-)	357	82.13	82.36	18.31	1.16	2.61	2.38	15.82	15.63	15.72	59
BB 格	-	-	-	-	-	-	-	-	-	-	-
短期 (1-3)	-	-	-	-	-	-	-	-	-	-	-
中期 (3-7)	-	-	-	-	-	-	-	-	-	-	-
長期 (7-)	-	-	-	-	-	-	-	-	-	-	-
長期 (7-11)	-	-	-	-	-	-	-	-	-	-	-
超長期 (11-)	-	-	-	-	-	-	-	-	-	-	-
B 格以下	-	-	-	-	-	-	-	-	-	-	-
短期 (1-3)	-	-	-	-	-	-	-	-	-	-	-
中期 (3-7)	-	-	-	-	-	-	-	-	-	-	-
長期 (7-)	-	-	-	-	-	-	-	-	-	-	-
長期 (7-11)	-	-	-	-	-	-	-	-	-	-	-
超長期 (11-)	-	-	-	-	-	-	-	-	-	-	-
格付なし	44,903	94.74	94.92	6.75	0.75	1.47	1.42	5.79	5.74	5.77	46
短期 (1-3)	13,456	98.90	99.02	2.02	0.52	1.09	1.09	2.01	2.00	2.01	41
中期 (3-7)	18,520	97.04	97.20	4.76	0.70	1.35	1.33	4.66	4.63	4.66	46
長期 (7-)	12,927	87.12	87.39	14.52	1.05	2.10	1.95	12.05	11.92	11.96	51
長期 (7-11)	6,057	95.72	96.00	8.68	1.11	1.68	1.64	8.25	8.18	8.25	52
超長期 (11-)	6,870	79.53	79.80	19.67	0.99	2.55	2.28	16.07	15.88	15.90	49

出所:NFRC

- 格付は、Moody's の格付をもとに NFRC で分類

事業債 S&P 格付別・ポートフォリオ指標 (2025年1月末)

	額面 (10億円)	時価単価 (円)	利含単価 (円)	残存年数 (年)	利率 (%)	単利 (%)	複利 (%)	Dur (年)	M-Dur	E-Dur	Tspd (bp)
AAA~AA 格	851	83.17	83.38	17.29	0.98	2.04	1.82	13.15	13.01	13.02	32
短期 (1-3)	40	101.79	102.00	1.89	1.75	0.90	0.91	1.87	1.86	1.87	24
中期 (3-7)	135	96.51	96.57	5.41	0.46	1.19	1.18	5.33	5.30	5.33	28
長期 (7-)	676	79.41	79.64	20.57	1.03	2.33	2.05	15.90	15.72	15.73	34
長期 (7-11)	192	98.34	98.65	8.52	1.19	1.42	1.41	8.09	8.03	8.08	30
超長期 (11-)	484	71.89	72.11	25.35	0.98	2.83	2.39	20.14	19.89	19.88	36
AAA~A 格	16,201	93.19	93.40	8.96	0.78	1.41	1.34	7.27	7.21	7.22	27
短期 (1-3)	3,902	99.26	99.39	2.03	0.51	0.91	0.91	2.02	2.01	2.02	23
中期 (3-7)	5,597	97.74	97.92	4.88	0.69	1.16	1.15	4.78	4.76	4.78	28
長期 (7-)	6,702	85.86	86.15	16.40	1.01	1.99	1.83	13.16	13.02	13.04	31
長期 (7-11)	2,801	97.41	97.71	8.61	1.11	1.43	1.42	8.19	8.13	8.19	30
超長期 (11-)	3,901	77.55	77.84	21.99	0.94	2.50	2.19	17.63	17.43	17.41	31
AAA~BBB 格	16,416	93.24	93.45	8.90	0.78	1.41	1.34	7.23	7.16	7.18	28
短期 (1-3)	3,962	99.25	99.38	2.03	0.51	0.91	0.91	2.02	2.01	2.02	23
中期 (3-7)	5,722	97.74	97.91	4.86	0.69	1.16	1.15	4.77	4.74	4.76	28
長期 (7-)	6,732	85.89	86.18	16.37	1.01	1.99	1.83	13.14	13.00	13.02	31
長期 (7-11)	2,821	97.41	97.71	8.61	1.11	1.44	1.42	8.19	8.13	8.18	31
超長期 (11-)	3,911	77.57	77.86	21.96	0.94	2.50	2.19	17.62	17.42	17.40	31
AAA~BB 格	16,656	93.33	93.55	8.84	0.80	1.42	1.36	7.19	7.13	7.14	29
短期 (1-3)	3,962	99.25	99.38	2.03	0.51	0.91	0.91	2.02	2.01	2.02	23
中期 (3-7)	5,937	97.83	98.02	4.83	0.74	1.20	1.19	4.74	4.71	4.74	32
長期 (7-)	6,757	85.91	86.20	16.36	1.02	2.00	1.83	13.13	13.00	13.02	31
長期 (7-11)	2,821	97.41	97.71	8.61	1.11	1.44	1.42	8.19	8.13	8.18	31
超長期 (11-)	3,936	77.66	77.95	21.92	0.95	2.50	2.20	17.58	17.38	17.36	32
AAA 格	-	-	-	-	-	-	-	-	-	-	-
短期 (1-3)	-	-	-	-	-	-	-	-	-	-	-
中期 (3-7)	-	-	-	-	-	-	-	-	-	-	-
長期 (7-)	-	-	-	-	-	-	-	-	-	-	-
長期 (7-11)	-	-	-	-	-	-	-	-	-	-	-
超長期 (11-)	-	-	-	-	-	-	-	-	-	-	-
AA 格	851	83.17	83.38	17.29	0.98	2.04	1.82	13.15	13.01	13.02	32
短期 (1-3)	40	101.79	102.00	1.89	1.75	0.90	0.91	1.87	1.86	1.87	24
中期 (3-7)	135	96.51	96.57	5.41	0.46	1.19	1.18	5.33	5.30	5.33	28
長期 (7-)	676	79.41	79.64	20.57	1.03	2.33	2.05	15.90	15.72	15.73	34
長期 (7-11)	192	98.34	98.65	8.52	1.19	1.42	1.41	8.09	8.03	8.08	30
超長期 (11-)	484	71.89	72.11	25.35	0.98	2.83	2.39	20.14	19.89	19.88	36
A 格	15,350	93.75	93.96	8.50	0.77	1.38	1.32	6.98	6.92	6.94	27
短期 (1-3)	3,862	99.24	99.36	2.03	0.50	0.91	0.91	2.02	2.01	2.02	23
中期 (3-7)	5,462	97.77	97.95	4.87	0.69	1.16	1.15	4.77	4.74	4.77	28
長期 (7-)	6,026	86.58	86.88	15.93	1.01	1.96	1.80	12.87	12.74	12.76	30
長期 (7-11)	2,609	97.35	97.64	8.62	1.11	1.44	1.42	8.20	8.14	8.19	30
超長期 (11-)	3,417	78.36	78.66	21.51	0.94	2.46	2.17	17.31	17.11	17.09	30
BBB 格	215	97.17	97.30	4.17	0.58	1.26	1.24	4.00	3.97	4.00	41
短期 (1-3)	60	98.72	98.77	1.83	0.29	1.00	0.99	1.82	1.81	1.82	33
中期 (3-7)	125	97.42	97.56	3.93	0.60	1.26	1.24	3.87	3.85	3.87	42
長期 (7-)	30	92.98	93.30	9.87	1.08	1.83	1.76	9.18	9.10	9.17	56
長期 (7-11)	20	97.04	97.46	8.13	1.15	1.56	1.54	7.74	7.68	7.74	47
超長期 (11-)	10	84.85	84.98	13.37	0.95	2.46	2.27	12.48	12.34	12.46	74
BB 格	240	99.36	99.93	5.32	2.26	2.25	2.24	4.81	4.75	4.80	133
短期 (1-3)	-	-	-	-	-	-	-	-	-	-	-
中期 (3-7)	215	100.29	100.89	4.16	2.25	2.15	2.15	3.97	3.92	3.97	132
長期 (7-)	25	91.28	91.70	15.32	2.37	3.22	3.09	12.74	12.55	12.67	146
長期 (7-11)	-	-	-	-	-	-	-	-	-	-	-
超長期 (11-)	25	91.28	91.70	15.32	2.37	3.22	3.09	12.74	12.55	12.67	146
B 格以下	-	-	-	-	-	-	-	-	-	-	-
短期 (1-3)	-	-	-	-	-	-	-	-	-	-	-
中期 (3-7)	-	-	-	-	-	-	-	-	-	-	-
長期 (7-)	-	-	-	-	-	-	-	-	-	-	-
長期 (7-11)	-	-	-	-	-	-	-	-	-	-	-
超長期 (11-)	-	-	-	-	-	-	-	-	-	-	-
格付なし	53,929	95.14	95.30	6.87	0.76	1.44	1.39	5.92	5.87	5.90	42
短期 (1-3)	16,607	98.94	99.05	1.94	0.48	1.05	1.04	1.93	1.91	1.93	37
中期 (3-7)	21,133	97.23	97.39	4.61	0.69	1.30	1.29	4.52	4.49	4.52	43
長期 (7-)	16,189	88.50	88.72	14.88	1.13	2.08	1.95	12.52	12.39	12.43	46
長期 (7-11)	6,781	96.18	96.41	8.68	1.13	1.64	1.61	8.25	8.18	8.24	49
超長期 (11-)	9,408	82.96	83.17	19.34	1.14	2.44	2.23	16.08	15.90	15.94	44

出所:NFRC

- 格付は、S&P の格付をもとに NFRC で分類

事業債 S&P 格付別・ポートフォリオ指標 (2025年1月末、2月ポートフォリオ)

	額面 (10億円)	時価単価 (円)	利含単価 (円)	残存年数 (年)	利率 (%)	単利 (%)	複利 (%)	Dur (年)	M-Dur	E-Dur	Tspd (bp)
AAA~AA 格	851	83.17	83.38	17.29	0.98	2.04	1.82	13.15	13.01	13.02	32
短期 (1-3)	40	101.79	102.00	1.89	1.75	0.90	0.91	1.87	1.86	1.87	24
中期 (3-7)	135	96.51	96.57	5.41	0.46	1.19	1.18	5.33	5.30	5.33	28
長期 (7-)	676	79.41	79.64	20.57	1.03	2.33	2.05	15.90	15.72	15.73	34
長期 (7-11)	192	98.34	98.65	8.52	1.19	1.42	1.41	8.09	8.03	8.08	30
超長期 (11-)	484	71.89	72.11	25.35	0.98	2.83	2.39	20.14	19.89	19.88	36
AAA~A 格	16,246	93.21	93.42	8.95	0.78	1.41	1.34	7.27	7.20	7.22	28
短期 (1-3)	3,947	99.26	99.39	2.05	0.52	0.91	0.91	2.04	2.03	2.04	23
中期 (3-7)	5,605	97.77	97.94	4.90	0.69	1.16	1.15	4.80	4.77	4.80	28
長期 (7-)	6,694	85.82	86.12	16.41	1.01	2.00	1.83	13.17	13.04	13.05	31
長期 (7-11)	2,813	97.32	97.62	8.64	1.10	1.44	1.42	8.22	8.16	8.22	30
超長期 (11-)	3,881	77.49	77.78	22.04	0.94	2.50	2.20	17.67	17.47	17.45	31
AAA~BBB 格	16,461	93.26	93.47	8.89	0.78	1.41	1.34	7.22	7.16	7.18	28
短期 (1-3)	4,007	99.25	99.38	2.05	0.51	0.91	0.91	2.04	2.03	2.04	23
中期 (3-7)	5,730	97.76	97.93	4.88	0.69	1.16	1.15	4.78	4.75	4.78	28
長期 (7-)	6,724	85.85	86.15	16.38	1.01	2.00	1.83	13.15	13.02	13.03	31
長期 (7-11)	2,833	97.32	97.62	8.64	1.10	1.44	1.42	8.22	8.16	8.21	31
超長期 (11-)	3,891	77.51	77.80	22.02	0.94	2.50	2.20	17.66	17.46	17.44	31
AAA~BB 格	16,701	93.35	93.56	8.84	0.80	1.42	1.36	7.18	7.12	7.14	29
短期 (1-3)	4,007	99.25	99.38	2.05	0.51	0.91	0.91	2.04	2.03	2.04	23
中期 (3-7)	5,945	97.85	98.04	4.85	0.75	1.20	1.19	4.75	4.72	4.75	32
長期 (7-)	6,749	85.88	86.17	16.38	1.02	2.00	1.83	13.15	13.02	13.03	31
長期 (7-11)	2,833	97.32	97.62	8.64	1.10	1.44	1.42	8.22	8.16	8.21	31
超長期 (11-)	3,916	77.59	77.88	21.98	0.95	2.51	2.20	17.62	17.42	17.40	32
AAA 格	-	-	-	-	-	-	-	-	-	-	-
短期 (1-3)	-	-	-	-	-	-	-	-	-	-	-
中期 (3-7)	-	-	-	-	-	-	-	-	-	-	-
長期 (7-)	-	-	-	-	-	-	-	-	-	-	-
長期 (7-11)	-	-	-	-	-	-	-	-	-	-	-
超長期 (11-)	-	-	-	-	-	-	-	-	-	-	-
AA 格	851	83.17	83.38	17.29	0.98	2.04	1.82	13.15	13.01	13.02	32
短期 (1-3)	40	101.79	102.00	1.89	1.75	0.90	0.91	1.87	1.86	1.87	24
中期 (3-7)	135	96.51	96.57	5.41	0.46	1.19	1.18	5.33	5.30	5.33	28
長期 (7-)	676	79.41	79.64	20.57	1.03	2.33	2.05	15.90	15.72	15.73	34
長期 (7-11)	192	98.34	98.65	8.52	1.19	1.42	1.41	8.09	8.03	8.08	30
超長期 (11-)	484	71.89	72.11	25.35	0.98	2.83	2.39	20.14	19.89	19.88	36
A 格	15,395	93.76	93.97	8.49	0.77	1.38	1.32	6.98	6.92	6.94	27
短期 (1-3)	3,907	99.23	99.36	2.06	0.50	0.91	0.91	2.04	2.03	2.04	23
中期 (3-7)	5,470	97.80	97.97	4.88	0.70	1.16	1.15	4.79	4.76	4.79	28
長期 (7-)	6,018	86.54	86.84	15.94	1.01	1.96	1.80	12.89	12.76	12.78	30
長期 (7-11)	2,621	97.25	97.54	8.65	1.10	1.44	1.42	8.23	8.17	8.23	30
超長期 (11-)	3,397	78.28	78.59	21.57	0.94	2.46	2.17	17.35	17.15	17.13	30
BBB 格	215	97.17	97.30	4.17	0.58	1.26	1.24	4.00	3.97	4.00	41
短期 (1-3)	60	98.72	98.77	1.83	0.29	1.00	0.99	1.82	1.81	1.82	33
中期 (3-7)	125	97.42	97.56	3.93	0.60	1.26	1.24	3.87	3.85	3.87	42
長期 (7-)	30	92.98	93.30	9.87	1.08	1.83	1.76	9.18	9.10	9.17	56
長期 (7-11)	20	97.04	97.46	8.13	1.15	1.56	1.54	7.74	7.68	7.74	47
超長期 (11-)	10	84.85	84.98	13.37	0.95	2.46	2.27	12.48	12.34	12.46	74
BB 格	240	99.36	99.93	5.32	2.26	2.25	2.24	4.81	4.75	4.80	133
短期 (1-3)	-	-	-	-	-	-	-	-	-	-	-
中期 (3-7)	215	100.29	100.89	4.16	2.25	2.15	2.15	3.97	3.92	3.97	132
長期 (7-)	25	91.28	91.70	15.32	2.37	3.22	3.09	12.74	12.55	12.67	146
長期 (7-11)	-	-	-	-	-	-	-	-	-	-	-
超長期 (11-)	25	91.28	91.70	15.32	2.37	3.22	3.09	12.74	12.55	12.67	146
B 格以下	-	-	-	-	-	-	-	-	-	-	-
短期 (1-3)	-	-	-	-	-	-	-	-	-	-	-
中期 (3-7)	-	-	-	-	-	-	-	-	-	-	-
長期 (7-)	-	-	-	-	-	-	-	-	-	-	-
長期 (7-11)	-	-	-	-	-	-	-	-	-	-	-
超長期 (11-)	-	-	-	-	-	-	-	-	-	-	-
格付なし	54,410	95.17	95.33	6.91	0.77	1.44	1.40	5.97	5.92	5.95	42
短期 (1-3)	16,594	98.93	99.04	1.99	0.49	1.06	1.05	1.98	1.97	1.98	37
中期 (3-7)	21,561	97.25	97.41	4.67	0.71	1.31	1.29	4.58	4.55	4.58	43
長期 (7-)	16,255	88.57	88.78	14.90	1.14	2.08	1.95	12.53	12.40	12.45	46
長期 (7-11)	6,857	96.19	96.42	8.74	1.14	1.65	1.62	8.29	8.23	8.29	49
超長期 (11-)	9,398	83.00	83.21	19.40	1.14	2.44	2.23	16.12	15.94	15.97	43

出所:NFRC

- 格付は、S&P の格付をもとに NFRC で分類

円建外債 最高格付別・ポートフォリオ指標 (2025年1月末)

	額面 (10億円)	時価単価 (円)	利含単価 (円)	残存年数 (年)	利率 (%)	単利 (%)	複利 (%)	Dur (年)	M-Dur	E-Dur	Tspd (bp)
AAA~AA格	794	98.95	99.12	3.11	0.91	1.25	1.25	3.04	3.02	3.04	49
短期(1-3)	511	99.35	99.50	2.23	0.86	1.17	1.17	2.20	2.19	2.20	47
中期(3-7)	261	98.43	98.61	4.34	0.96	1.37	1.36	4.24	4.21	4.24	51
長期(7-)	22	96.04	96.33	9.01	1.29	1.83	1.80	8.36	8.28	8.35	66
長期(7-11)	18	96.37	96.71	7.93	1.12	1.68	1.65	7.58	7.51	7.57	60
超長期(11-)	4	94.61	94.69	13.67	1.99	2.52	2.46	11.81	11.67	11.76	95
AAA~A格	3,675	98.51	98.75	3.52	1.10	1.58	1.57	3.35	3.32	3.34	78
短期(1-3)	2,152	99.09	99.31	2.15	1.01	1.44	1.44	2.13	2.11	2.13	75
中期(3-7)	1,221	97.75	97.99	4.02	1.02	1.62	1.60	3.93	3.89	3.93	77
長期(7-)	301	97.42	97.88	11.33	2.04	2.38	2.35	9.83	9.71	9.79	104
長期(7-11)	169	96.73	97.14	8.67	1.66	2.13	2.10	8.04	7.96	8.04	99
超長期(11-)	132	98.29	98.83	14.73	2.54	2.69	2.66	12.07	11.91	11.99	111
AAA~BBB格	4,179	98.47	98.71	3.67	1.12	1.59	1.58	3.47	3.44	3.46	79
短期(1-3)	2,353	99.11	99.32	2.12	1.01	1.44	1.44	2.10	2.08	2.10	75
中期(3-7)	1,444	97.85	98.08	4.12	1.07	1.63	1.62	4.02	3.98	4.02	78
長期(7-)	382	96.89	97.33	11.50	2.00	2.38	2.34	9.99	9.87	9.95	102
長期(7-11)	211	96.91	97.29	8.71	1.67	2.12	2.09	8.08	8.00	8.08	97
超長期(11-)	171	96.88	97.37	14.94	2.39	2.69	2.65	12.33	12.17	12.25	108
AAA~BB格	4,179	98.47	98.71	3.67	1.12	1.59	1.58	3.47	3.44	3.46	79
短期(1-3)	2,353	99.11	99.32	2.12	1.01	1.44	1.44	2.10	2.08	2.10	75
中期(3-7)	1,444	97.85	98.08	4.12	1.07	1.63	1.62	4.02	3.98	4.02	78
長期(7-)	382	96.89	97.33	11.50	2.00	2.38	2.34	9.99	9.87	9.95	102
長期(7-11)	211	96.91	97.29	8.71	1.67	2.12	2.09	8.08	8.00	8.08	97
超長期(11-)	171	96.88	97.37	14.94	2.39	2.69	2.65	12.33	12.17	12.25	108
AAA格	-	-	-	-	-	-	-	-	-	-	-
短期(1-3)	-	-	-	-	-	-	-	-	-	-	-
中期(3-7)	-	-	-	-	-	-	-	-	-	-	-
長期(7-)	-	-	-	-	-	-	-	-	-	-	-
長期(7-11)	-	-	-	-	-	-	-	-	-	-	-
超長期(11-)	-	-	-	-	-	-	-	-	-	-	-
AA格	794	98.95	99.12	3.11	0.91	1.25	1.25	3.04	3.02	3.04	49
短期(1-3)	511	99.35	99.50	2.23	0.86	1.17	1.17	2.20	2.19	2.20	47
中期(3-7)	261	98.43	98.61	4.34	0.96	1.37	1.36	4.24	4.21	4.24	51
長期(7-)	22	96.04	96.33	9.01	1.29	1.83	1.80	8.36	8.28	8.35	66
長期(7-11)	18	96.37	96.71	7.93	1.12	1.68	1.65	7.58	7.51	7.57	60
超長期(11-)	4	94.61	94.69	13.67	1.99	2.52	2.46	11.81	11.67	11.76	95
A格	2,881	98.39	98.65	3.64	1.15	1.67	1.66	3.43	3.40	3.43	86
短期(1-3)	1,642	99.01	99.25	2.13	1.05	1.53	1.53	2.10	2.09	2.10	83
中期(3-7)	961	97.57	97.82	3.93	1.04	1.69	1.67	3.84	3.81	3.84	85
長期(7-)	279	97.53	98.01	11.51	2.10	2.42	2.39	9.94	9.82	9.90	107
長期(7-11)	151	96.78	97.19	8.76	1.72	2.19	2.16	8.10	8.01	8.09	103
超長期(11-)	128	98.41	98.97	14.76	2.56	2.69	2.67	12.08	11.92	12.00	111
BBB格	504	98.19	98.43	4.73	1.30	1.70	1.69	4.35	4.31	4.35	83
短期(1-3)	200	99.31	99.51	1.80	1.04	1.45	1.45	1.78	1.77	1.78	79
中期(3-7)	222	98.37	98.62	4.66	1.33	1.70	1.68	4.50	4.46	4.50	82
長期(7-)	81	94.95	95.26	12.13	1.82	2.37	2.31	10.58	10.46	10.54	94
長期(7-11)	42	97.60	97.91	8.89	1.74	2.07	2.05	8.23	8.15	8.23	91
超長期(11-)	39	92.08	92.40	15.64	1.91	2.71	2.61	13.28	13.11	13.19	96
BB格	-	-	-	-	-	-	-	-	-	-	-
短期(1-3)	-	-	-	-	-	-	-	-	-	-	-
中期(3-7)	-	-	-	-	-	-	-	-	-	-	-
長期(7-)	-	-	-	-	-	-	-	-	-	-	-
長期(7-11)	-	-	-	-	-	-	-	-	-	-	-
超長期(11-)	-	-	-	-	-	-	-	-	-	-	-
B格以下	-	-	-	-	-	-	-	-	-	-	-
短期(1-3)	-	-	-	-	-	-	-	-	-	-	-
中期(3-7)	-	-	-	-	-	-	-	-	-	-	-
長期(7-)	-	-	-	-	-	-	-	-	-	-	-
長期(7-11)	-	-	-	-	-	-	-	-	-	-	-
超長期(11-)	-	-	-	-	-	-	-	-	-	-	-
格付なし	-	-	-	-	-	-	-	-	-	-	-
短期(1-3)	-	-	-	-	-	-	-	-	-	-	-
中期(3-7)	-	-	-	-	-	-	-	-	-	-	-
長期(7-)	-	-	-	-	-	-	-	-	-	-	-
長期(7-11)	-	-	-	-	-	-	-	-	-	-	-
超長期(11-)	-	-	-	-	-	-	-	-	-	-	-

出所:NFRC

- 格付は、格付会社4社の最高格付をもとにNFRCで分類

円建外債 最高格付別・ポートフォリオ指標 (2025年1月末、2月ポートフォリオ)

	額面 (10億円)	時価単価 (円)	利含単価 (円)	残存年数 (年)	利率 (%)	単利 (%)	複利 (%)	Dur (年)	M-Dur	E-Dur	Tspd (bp)
AAA~AA 格	776	98.95	99.11	3.16	0.92	1.25	1.25	3.08	3.06	3.08	48
短期 (1-3)	494	99.34	99.50	2.27	0.88	1.17	1.17	2.25	2.24	2.25	47
中期 (3-7)	267	98.29	98.48	4.42	0.96	1.37	1.36	4.31	4.28	4.31	51
長期 (7-)	15	97.45	97.73	9.96	1.61	1.89	1.87	9.04	8.96	9.03	66
長期 (7-11)	11	98.55	98.91	8.53	1.47	1.66	1.65	8.02	7.96	8.02	55
超長期 (11-)	4	94.61	94.69	13.67	1.99	2.52	2.46	11.81	11.67	11.76	95
AAA~A 格	3,727	98.52	98.77	3.53	1.10	1.58	1.57	3.36	3.33	3.35	78
短期 (1-3)	2,192	99.10	99.32	2.18	1.02	1.45	1.44	2.15	2.14	2.15	75
中期 (3-7)	1,248	97.70	97.93	4.07	1.02	1.63	1.61	3.97	3.94	3.97	78
長期 (7-)	287	97.72	98.19	11.57	2.11	2.39	2.37	9.99	9.87	9.95	104
長期 (7-11)	155	97.24	97.64	8.88	1.75	2.14	2.11	8.20	8.11	8.19	98
超長期 (11-)	132	98.29	98.83	14.73	2.54	2.69	2.66	12.07	11.91	11.99	111
AAA~BBB 格	4,277	98.49	98.74	3.71	1.13	1.60	1.59	3.50	3.47	3.50	79
短期 (1-3)	2,422	99.12	99.34	2.16	1.02	1.45	1.44	2.13	2.12	2.13	75
中期 (3-7)	1,476	97.80	98.04	4.16	1.07	1.64	1.62	4.06	4.02	4.06	78
長期 (7-)	378	97.16	97.60	11.91	2.07	2.40	2.37	10.26	10.13	10.21	102
長期 (7-11)	197	97.31	97.70	8.88	1.75	2.12	2.10	8.20	8.12	8.20	97
超長期 (11-)	181	97.00	97.48	15.21	2.42	2.70	2.66	12.50	12.34	12.41	107
AAA~BB 格	4,277	98.49	98.74	3.71	1.13	1.60	1.59	3.50	3.47	3.50	79
短期 (1-3)	2,422	99.12	99.34	2.16	1.02	1.45	1.44	2.13	2.12	2.13	75
中期 (3-7)	1,476	97.80	98.04	4.16	1.07	1.64	1.62	4.06	4.02	4.06	78
長期 (7-)	378	97.16	97.60	11.91	2.07	2.40	2.37	10.26	10.13	10.21	102
長期 (7-11)	197	97.31	97.70	8.88	1.75	2.12	2.10	8.20	8.12	8.20	97
超長期 (11-)	181	97.00	97.48	15.21	2.42	2.70	2.66	12.50	12.34	12.41	107
AAA 格	-	-	-	-	-	-	-	-	-	-	-
短期 (1-3)	-	-	-	-	-	-	-	-	-	-	-
中期 (3-7)	-	-	-	-	-	-	-	-	-	-	-
長期 (7-)	-	-	-	-	-	-	-	-	-	-	-
長期 (7-11)	-	-	-	-	-	-	-	-	-	-	-
超長期 (11-)	-	-	-	-	-	-	-	-	-	-	-
AA 格	776	98.95	99.11	3.16	0.92	1.25	1.25	3.08	3.06	3.08	48
短期 (1-3)	494	99.34	99.50	2.27	0.88	1.17	1.17	2.25	2.24	2.25	47
中期 (3-7)	267	98.29	98.48	4.42	0.96	1.37	1.36	4.31	4.28	4.31	51
長期 (7-)	15	97.45	97.73	9.96	1.61	1.89	1.87	9.04	8.96	9.03	66
長期 (7-11)	11	98.55	98.91	8.53	1.47	1.66	1.65	8.02	7.96	8.02	55
超長期 (11-)	4	94.61	94.69	13.67	1.99	2.52	2.46	11.81	11.67	11.76	95
A 格	2,951	98.41	98.67	3.63	1.15	1.66	1.65	3.43	3.40	3.43	86
短期 (1-3)	1,698	99.03	99.26	2.15	1.06	1.53	1.52	2.13	2.11	2.13	83
中期 (3-7)	981	97.53	97.78	3.97	1.04	1.70	1.68	3.88	3.85	3.88	85
長期 (7-)	272	97.74	98.22	11.65	2.14	2.42	2.39	10.04	9.92	10.00	106
長期 (7-11)	144	97.14	97.55	8.90	1.77	2.18	2.15	8.21	8.12	8.20	101
超長期 (11-)	128	98.41	98.97	14.76	2.56	2.69	2.67	12.08	11.92	12.00	111
BBB 格	550	98.30	98.54	4.90	1.33	1.72	1.70	4.48	4.43	4.47	83
短期 (1-3)	230	99.35	99.55	1.94	1.09	1.46	1.46	1.91	1.90	1.91	79
中期 (3-7)	229	98.40	98.64	4.67	1.34	1.70	1.68	4.51	4.47	4.51	82
長期 (7-)	91	95.40	95.72	12.98	1.93	2.42	2.37	11.12	10.99	11.06	94
長期 (7-11)	42	97.60	97.91	8.89	1.74	2.07	2.05	8.23	8.15	8.23	91
超長期 (11-)	49	93.50	93.84	16.51	2.09	2.74	2.66	13.72	13.54	13.61	96
BB 格	-	-	-	-	-	-	-	-	-	-	-
短期 (1-3)	-	-	-	-	-	-	-	-	-	-	-
中期 (3-7)	-	-	-	-	-	-	-	-	-	-	-
長期 (7-)	-	-	-	-	-	-	-	-	-	-	-
長期 (7-11)	-	-	-	-	-	-	-	-	-	-	-
超長期 (11-)	-	-	-	-	-	-	-	-	-	-	-
B 格以下	-	-	-	-	-	-	-	-	-	-	-
短期 (1-3)	-	-	-	-	-	-	-	-	-	-	-
中期 (3-7)	-	-	-	-	-	-	-	-	-	-	-
長期 (7-)	-	-	-	-	-	-	-	-	-	-	-
長期 (7-11)	-	-	-	-	-	-	-	-	-	-	-
超長期 (11-)	-	-	-	-	-	-	-	-	-	-	-
格付なし	-	-	-	-	-	-	-	-	-	-	-
短期 (1-3)	-	-	-	-	-	-	-	-	-	-	-
中期 (3-7)	-	-	-	-	-	-	-	-	-	-	-
長期 (7-)	-	-	-	-	-	-	-	-	-	-	-
長期 (7-11)	-	-	-	-	-	-	-	-	-	-	-
超長期 (11-)	-	-	-	-	-	-	-	-	-	-	-

出所:NFRC

- 格付は、格付会社4社の最高格付をもとに NFRC で分類

円建外債 最低格付別・ポートフォリオ指標 (2025年1月末)

	額面 (10億円)	時価単価 (円)	利含単価 (円)	残存年数 (年)	利率 (%)	単利 (%)	複利 (%)	Dur (年)	M-Dur	E-Dur	Tspd (bp)
AAA~AA格	532	98.93	99.11	3.11	0.81	1.17	1.17	3.05	3.03	3.05	41
短期(1-3)	329	99.31	99.48	2.21	0.77	1.10	1.10	2.19	2.18	2.19	41
中期(3-7)	189	98.46	98.66	4.33	0.87	1.27	1.26	4.24	4.22	4.24	41
長期(7-)	14	96.24	96.63	7.78	0.94	1.53	1.50	7.49	7.43	7.49	46
長期(7-11)	14	96.24	96.63	7.78	0.94	1.53	1.50	7.49	7.43	7.49	46
超長期(11-)	-	-	-	-	-	-	-	-	-	-	-
AAA~A格	2,509	98.86	99.07	3.39	1.04	1.44	1.44	3.24	3.21	3.23	66
短期(1-3)	1,538	99.23	99.43	2.12	0.97	1.35	1.34	2.10	2.08	2.10	65
中期(3-7)	802	98.02	98.24	4.07	0.97	1.47	1.46	3.98	3.95	3.98	63
長期(7-)	169	99.38	99.79	11.68	2.02	2.15	2.15	10.08	9.97	10.03	82
長期(7-11)	96	96.83	97.14	8.72	1.45	1.90	1.87	8.16	8.09	8.16	75
超長期(11-)	73	102.72	103.27	15.58	2.77	2.47	2.50	12.44	12.28	12.34	91
AAA~BBB格	4,179	98.47	98.71	3.67	1.12	1.59	1.58	3.47	3.44	3.46	79
短期(1-3)	2,353	99.11	99.32	2.12	1.01	1.44	1.44	2.10	2.08	2.10	75
中期(3-7)	1,444	97.85	98.08	4.12	1.07	1.63	1.62	4.02	3.98	4.02	78
長期(7-)	382	96.89	97.33	11.50	2.00	2.38	2.34	9.99	9.87	9.95	102
長期(7-11)	211	96.91	97.29	8.71	1.67	2.12	2.09	8.08	8.00	8.08	97
超長期(11-)	171	96.88	97.37	14.94	2.39	2.69	2.65	12.33	12.17	12.25	108
AAA~BB格	4,179	98.47	98.71	3.67	1.12	1.59	1.58	3.47	3.44	3.46	79
短期(1-3)	2,353	99.11	99.32	2.12	1.01	1.44	1.44	2.10	2.08	2.10	75
中期(3-7)	1,444	97.85	98.08	4.12	1.07	1.63	1.62	4.02	3.98	4.02	78
長期(7-)	382	96.89	97.33	11.50	2.00	2.38	2.34	9.99	9.87	9.95	102
長期(7-11)	211	96.91	97.29	8.71	1.67	2.12	2.09	8.08	8.00	8.08	97
超長期(11-)	171	96.88	97.37	14.94	2.39	2.69	2.65	12.33	12.17	12.25	108
AAA格	-	-	-	-	-	-	-	-	-	-	-
短期(1-3)	-	-	-	-	-	-	-	-	-	-	-
中期(3-7)	-	-	-	-	-	-	-	-	-	-	-
長期(7-)	-	-	-	-	-	-	-	-	-	-	-
長期(7-11)	-	-	-	-	-	-	-	-	-	-	-
超長期(11-)	-	-	-	-	-	-	-	-	-	-	-
AA格	532	98.93	99.11	3.11	0.81	1.17	1.17	3.05	3.03	3.05	41
短期(1-3)	329	99.31	99.48	2.21	0.77	1.10	1.10	2.19	2.18	2.19	41
中期(3-7)	189	98.46	98.66	4.33	0.87	1.27	1.26	4.24	4.22	4.24	41
長期(7-)	14	96.24	96.63	7.78	0.94	1.53	1.50	7.49	7.43	7.49	46
長期(7-11)	14	96.24	96.63	7.78	0.94	1.53	1.50	7.49	7.43	7.49	46
超長期(11-)	-	-	-	-	-	-	-	-	-	-	-
A格	1,977	98.84	99.06	3.46	1.10	1.51	1.51	3.29	3.26	3.28	72
短期(1-3)	1,209	99.21	99.41	2.09	1.02	1.41	1.41	2.07	2.06	2.07	72
中期(3-7)	612	97.89	98.12	3.99	1.00	1.54	1.52	3.90	3.87	3.90	69
長期(7-)	156	99.65	100.07	12.03	2.12	2.21	2.21	10.30	10.18	10.24	85
長期(7-11)	82	96.93	97.23	8.87	1.54	1.96	1.94	8.28	8.20	8.27	80
超長期(11-)	73	102.72	103.27	15.58	2.77	2.47	2.50	12.44	12.28	12.34	91
BBB格	1,670	97.89	98.17	4.09	1.24	1.82	1.81	3.82	3.78	3.81	98
短期(1-3)	815	98.87	99.13	2.13	1.08	1.63	1.63	2.10	2.08	2.10	94
中期(3-7)	642	97.63	97.89	4.18	1.20	1.83	1.81	4.06	4.02	4.06	97
長期(7-)	213	94.92	95.37	11.35	1.97	2.56	2.50	9.91	9.78	9.88	118
長期(7-11)	115	96.97	97.42	8.71	1.86	2.30	2.27	8.01	7.92	8.01	115
超長期(11-)	98	92.51	92.95	14.45	2.11	2.88	2.78	12.25	12.08	12.18	122
BB格	-	-	-	-	-	-	-	-	-	-	-
短期(1-3)	-	-	-	-	-	-	-	-	-	-	-
中期(3-7)	-	-	-	-	-	-	-	-	-	-	-
長期(7-)	-	-	-	-	-	-	-	-	-	-	-
長期(7-11)	-	-	-	-	-	-	-	-	-	-	-
超長期(11-)	-	-	-	-	-	-	-	-	-	-	-
B格以下	-	-	-	-	-	-	-	-	-	-	-
短期(1-3)	-	-	-	-	-	-	-	-	-	-	-
中期(3-7)	-	-	-	-	-	-	-	-	-	-	-
長期(7-)	-	-	-	-	-	-	-	-	-	-	-
長期(7-11)	-	-	-	-	-	-	-	-	-	-	-
超長期(11-)	-	-	-	-	-	-	-	-	-	-	-
格付なし	-	-	-	-	-	-	-	-	-	-	-
短期(1-3)	-	-	-	-	-	-	-	-	-	-	-
中期(3-7)	-	-	-	-	-	-	-	-	-	-	-
長期(7-)	-	-	-	-	-	-	-	-	-	-	-
長期(7-11)	-	-	-	-	-	-	-	-	-	-	-
超長期(11-)	-	-	-	-	-	-	-	-	-	-	-

出所:NFRC

- 格付は、格付会社4社の最低格付をもとにNFRCで分類

円建外債 最低格付別・ポートフォリオ指標 (2025年1月末、2月ポートフォリオ)

	額面 (10億円)	時価単価 (円)	利含単価 (円)	残存年数 (年)	利率 (%)	単利 (%)	複利 (%)	Dur (年)	M-Dur	E-Dur	Tspd (bp)
AAA~AA 格	515	98.92	99.10	3.18	0.83	1.18	1.17	3.12	3.10	3.12	41
短期 (1-3)	313	99.31	99.47	2.28	0.80	1.10	1.10	2.26	2.25	2.26	40
中期 (3-7)	195	98.27	98.47	4.44	0.86	1.29	1.28	4.34	4.32	4.34	42
長期 (7-)	7	99.73	100.23	8.62	1.31	1.35	1.35	8.14	8.08	8.13	23
長期 (7-11)	7	99.73	100.23	8.62	1.31	1.35	1.35	8.14	8.08	8.13	23
超長期 (11-)	-	-	-	-	-	-	-	-	-	-	-
AAA~A 格	2,561	98.87	99.09	3.41	1.05	1.44	1.44	3.26	3.23	3.25	66
短期 (1-3)	1,578	99.25	99.44	2.16	0.99	1.35	1.35	2.14	2.12	2.14	66
中期 (3-7)	820	97.98	98.20	4.11	0.97	1.48	1.47	4.02	3.99	4.02	63
長期 (7-)	163	99.74	100.16	11.92	2.10	2.17	2.17	10.23	10.11	10.18	83
長期 (7-11)	90	97.32	97.63	8.94	1.56	1.92	1.90	8.33	8.25	8.32	76
超長期 (11-)	73	102.72	103.27	15.58	2.77	2.47	2.50	12.44	12.28	12.34	91
AAA~BBB 格	4,277	98.49	98.74	3.71	1.13	1.60	1.59	3.50	3.47	3.50	79
短期 (1-3)	2,422	99.12	99.34	2.16	1.02	1.45	1.44	2.13	2.12	2.13	75
中期 (3-7)	1,476	97.80	98.04	4.16	1.07	1.64	1.62	4.06	4.02	4.06	78
長期 (7-)	378	97.16	97.60	11.91	2.07	2.40	2.37	10.26	10.13	10.21	102
長期 (7-11)	197	97.31	97.70	8.88	1.75	2.12	2.10	8.20	8.12	8.20	97
超長期 (11-)	181	97.00	97.48	15.21	2.42	2.70	2.66	12.50	12.34	12.41	107
AAA~BB 格	4,277	98.49	98.74	3.71	1.13	1.60	1.59	3.50	3.47	3.50	79
短期 (1-3)	2,422	99.12	99.34	2.16	1.02	1.45	1.44	2.13	2.12	2.13	75
中期 (3-7)	1,476	97.80	98.04	4.16	1.07	1.64	1.62	4.06	4.02	4.06	78
長期 (7-)	378	97.16	97.60	11.91	2.07	2.40	2.37	10.26	10.13	10.21	102
長期 (7-11)	197	97.31	97.70	8.88	1.75	2.12	2.10	8.20	8.12	8.20	97
超長期 (11-)	181	97.00	97.48	15.21	2.42	2.70	2.66	12.50	12.34	12.41	107
AAA 格	-	-	-	-	-	-	-	-	-	-	-
短期 (1-3)	-	-	-	-	-	-	-	-	-	-	-
中期 (3-7)	-	-	-	-	-	-	-	-	-	-	-
長期 (7-)	-	-	-	-	-	-	-	-	-	-	-
長期 (7-11)	-	-	-	-	-	-	-	-	-	-	-
超長期 (11-)	-	-	-	-	-	-	-	-	-	-	-
AA 格	515	98.92	99.10	3.18	0.83	1.18	1.17	3.12	3.10	3.12	41
短期 (1-3)	313	99.31	99.47	2.28	0.80	1.10	1.10	2.26	2.25	2.26	40
中期 (3-7)	195	98.27	98.47	4.44	0.86	1.29	1.28	4.34	4.32	4.34	42
長期 (7-)	7	99.73	100.23	8.62	1.31	1.35	1.35	8.14	8.08	8.13	23
長期 (7-11)	7	99.73	100.23	8.62	1.31	1.35	1.35	8.14	8.08	8.13	23
超長期 (11-)	-	-	-	-	-	-	-	-	-	-	-
A 格	2,047	98.86	99.08	3.46	1.11	1.51	1.51	3.29	3.26	3.29	72
短期 (1-3)	1,265	99.23	99.43	2.13	1.03	1.41	1.41	2.11	2.09	2.11	72
中期 (3-7)	625	97.89	98.12	4.01	1.00	1.54	1.52	3.92	3.89	3.92	70
長期 (7-)	157	99.74	100.16	12.05	2.13	2.21	2.21	10.32	10.20	10.26	85
長期 (7-11)	84	97.13	97.43	8.96	1.58	1.97	1.94	8.34	8.26	8.34	80
超長期 (11-)	73	102.72	103.27	15.58	2.77	2.47	2.50	12.44	12.28	12.34	91
BBB 格	1,716	97.93	98.21	4.16	1.25	1.82	1.81	3.87	3.83	3.87	98
短期 (1-3)	844	98.90	99.15	2.15	1.10	1.63	1.62	2.12	2.11	2.12	93
中期 (3-7)	656	97.58	97.84	4.22	1.20	1.84	1.82	4.10	4.06	4.10	98
長期 (7-)	215	95.21	95.65	11.90	2.04	2.58	2.52	10.28	10.15	10.24	117
長期 (7-11)	107	97.31	97.76	8.83	1.91	2.29	2.27	8.10	8.01	8.09	114
超長期 (11-)	108	93.12	93.56	14.95	2.18	2.88	2.79	12.55	12.38	12.47	119
BB 格	-	-	-	-	-	-	-	-	-	-	-
短期 (1-3)	-	-	-	-	-	-	-	-	-	-	-
中期 (3-7)	-	-	-	-	-	-	-	-	-	-	-
長期 (7-)	-	-	-	-	-	-	-	-	-	-	-
長期 (7-11)	-	-	-	-	-	-	-	-	-	-	-
超長期 (11-)	-	-	-	-	-	-	-	-	-	-	-
B 格以下	-	-	-	-	-	-	-	-	-	-	-
短期 (1-3)	-	-	-	-	-	-	-	-	-	-	-
中期 (3-7)	-	-	-	-	-	-	-	-	-	-	-
長期 (7-)	-	-	-	-	-	-	-	-	-	-	-
長期 (7-11)	-	-	-	-	-	-	-	-	-	-	-
超長期 (11-)	-	-	-	-	-	-	-	-	-	-	-
格付なし	-	-	-	-	-	-	-	-	-	-	-
短期 (1-3)	-	-	-	-	-	-	-	-	-	-	-
中期 (3-7)	-	-	-	-	-	-	-	-	-	-	-
長期 (7-)	-	-	-	-	-	-	-	-	-	-	-
長期 (7-11)	-	-	-	-	-	-	-	-	-	-	-
超長期 (11-)	-	-	-	-	-	-	-	-	-	-	-

出所:NFRC

- 格付は、格付会社4社の最低格付をもとにNFRCで分類

円建外債 R&I 格付別・ポートフォリオ指標 (2025年1月末)

	額面 (10億円)	時価単価 (円)	利含単価 (円)	残存年数 (年)	利率 (%)	単利 (%)	複利 (%)	Dur (年)	M-Dur	E-Dur	Tspd (bp)
AAA~AA 格	301	99.21	99.31	3.20	1.16	1.39	1.39	3.10	3.07	3.10	62
短期 (1-3)	191	99.57	99.66	2.12	1.11	1.31	1.31	2.10	2.08	2.10	62
中期 (3-7)	101	98.82	98.96	4.58	1.18	1.46	1.46	4.45	4.42	4.45	60
長期 (7-)	9	95.73	95.84	10.97	1.84	2.33	2.28	9.76	9.65	9.73	99
長期 (7-11)	4	96.79	96.95	8.41	1.70	2.15	2.11	7.85	7.76	7.84	103
超長期 (11-)	4	94.61	94.69	13.67	1.99	2.52	2.46	11.81	11.67	11.76	95
AAA~A 格	956	98.39	98.49	3.04	0.99	1.53	1.52	2.97	2.94	2.97	77
短期 (1-3)	556	98.99	99.08	2.08	0.92	1.41	1.41	2.06	2.05	2.06	72
中期 (3-7)	371	97.78	97.91	4.01	1.08	1.68	1.66	3.93	3.89	3.93	83
長期 (7-)	29	94.70	94.81	8.98	1.37	2.10	2.05	8.36	8.27	8.35	91
長期 (7-11)	25	94.72	94.83	8.18	1.27	2.03	1.98	7.77	7.70	7.77	91
超長期 (11-)	4	94.61	94.69	13.67	1.99	2.52	2.46	11.81	11.67	11.76	95
AAA~BBB 格	967	98.27	98.37	3.15	1.00	1.55	1.53	3.05	3.02	3.05	77
短期 (1-3)	556	98.99	99.08	2.08	0.92	1.41	1.41	2.06	2.05	2.06	72
中期 (3-7)	371	97.78	97.91	4.01	1.08	1.68	1.66	3.93	3.89	3.93	83
長期 (7-)	40	92.70	92.83	9.79	1.36	2.26	2.18	9.04	8.94	9.03	97
長期 (7-11)	25	94.72	94.83	8.18	1.27	2.03	1.98	7.77	7.70	7.77	91
超長期 (11-)	16	89.50	89.66	12.34	1.50	2.65	2.51	11.17	11.03	11.14	108
AAA~BB 格	967	98.27	98.37	3.15	1.00	1.55	1.53	3.05	3.02	3.05	77
短期 (1-3)	556	98.99	99.08	2.08	0.92	1.41	1.41	2.06	2.05	2.06	72
中期 (3-7)	371	97.78	97.91	4.01	1.08	1.68	1.66	3.93	3.89	3.93	83
長期 (7-)	40	92.70	92.83	9.79	1.36	2.26	2.18	9.04	8.94	9.03	97
長期 (7-11)	25	94.72	94.83	8.18	1.27	2.03	1.98	7.77	7.70	7.77	91
超長期 (11-)	16	89.50	89.66	12.34	1.50	2.65	2.51	11.17	11.03	11.14	108
AAA 格	-	-	-	-	-	-	-	-	-	-	-
短期 (1-3)	-	-	-	-	-	-	-	-	-	-	-
中期 (3-7)	-	-	-	-	-	-	-	-	-	-	-
長期 (7-)	-	-	-	-	-	-	-	-	-	-	-
長期 (7-11)	-	-	-	-	-	-	-	-	-	-	-
超長期 (11-)	-	-	-	-	-	-	-	-	-	-	-
AA 格	301	99.21	99.31	3.20	1.16	1.39	1.39	3.10	3.07	3.10	62
短期 (1-3)	191	99.57	99.66	2.12	1.11	1.31	1.31	2.10	2.08	2.10	62
中期 (3-7)	101	98.82	98.96	4.58	1.18	1.46	1.46	4.45	4.42	4.45	60
長期 (7-)	9	95.73	95.84	10.97	1.84	2.33	2.28	9.76	9.65	9.73	99
長期 (7-11)	4	96.79	96.95	8.41	1.70	2.15	2.11	7.85	7.76	7.84	103
超長期 (11-)	4	94.61	94.69	13.67	1.99	2.52	2.46	11.81	11.67	11.76	95
A 格	655	98.02	98.12	2.97	0.92	1.60	1.59	2.91	2.88	2.91	84
短期 (1-3)	365	98.69	98.78	2.06	0.82	1.46	1.46	2.05	2.03	2.05	77
中期 (3-7)	270	97.40	97.51	3.80	1.04	1.76	1.74	3.73	3.69	3.73	92
長期 (7-)	20	94.27	94.37	8.14	1.18	2.00	1.95	7.76	7.68	7.75	88
長期 (7-11)	20	94.27	94.37	8.14	1.18	2.00	1.95	7.76	7.68	7.75	88
超長期 (11-)	-	-	-	-	-	-	-	-	-	-	-
BBB 格	11	87.62	87.81	11.85	1.32	2.70	2.54	10.92	10.78	10.90	113
短期 (1-3)	-	-	-	-	-	-	-	-	-	-	-
中期 (3-7)	-	-	-	-	-	-	-	-	-	-	-
長期 (7-)	11	87.62	87.81	11.85	1.32	2.70	2.54	10.92	10.78	10.90	113
長期 (7-11)	-	-	-	-	-	-	-	-	-	-	-
超長期 (11-)	11	87.62	87.81	11.85	1.32	2.70	2.54	10.92	10.78	10.90	113
BB 格	-	-	-	-	-	-	-	-	-	-	-
短期 (1-3)	-	-	-	-	-	-	-	-	-	-	-
中期 (3-7)	-	-	-	-	-	-	-	-	-	-	-
長期 (7-)	-	-	-	-	-	-	-	-	-	-	-
長期 (7-11)	-	-	-	-	-	-	-	-	-	-	-
超長期 (11-)	-	-	-	-	-	-	-	-	-	-	-
B 格以下	-	-	-	-	-	-	-	-	-	-	-
短期 (1-3)	-	-	-	-	-	-	-	-	-	-	-
中期 (3-7)	-	-	-	-	-	-	-	-	-	-	-
長期 (7-)	-	-	-	-	-	-	-	-	-	-	-
長期 (7-11)	-	-	-	-	-	-	-	-	-	-	-
超長期 (11-)	-	-	-	-	-	-	-	-	-	-	-
格付なし	3,212	98.53	98.82	3.83	1.16	1.61	1.60	3.59	3.56	3.59	79
短期 (1-3)	1,797	99.14	99.40	2.13	1.04	1.45	1.45	2.11	2.09	2.11	76
中期 (3-7)	1,073	97.87	98.15	4.15	1.07	1.62	1.60	4.05	4.01	4.05	76
長期 (7-)	342	97.39	97.86	11.70	2.07	2.39	2.36	10.09	9.97	10.05	102
長期 (7-11)	186	97.20	97.62	8.78	1.73	2.13	2.11	8.12	8.04	8.12	98
超長期 (11-)	155	97.62	98.14	15.20	2.48	2.70	2.66	12.44	12.28	12.35	108

出所:NFRC

- 格付は、R&Iの格付をもとに NFRC で分類

円建外債 R&I 格付別・ポートフォリオ指標 (2025年1月末、2月ポートフォリオ)

	額面 (10億円)	時価単価 (円)	利含単価 (円)	残存年数 (年)	利率 (%)	単利 (%)	複利 (%)	Dur (年)	M-Dur	E-Dur	Tspd (bp)
AAA~AA 格	301	99.21	99.31	3.20	1.16	1.39	1.39	3.10	3.07	3.10	62
短期 (1-3)	191	99.57	99.66	2.12	1.11	1.31	1.31	2.10	2.08	2.10	62
中期 (3-7)	101	98.82	98.96	4.58	1.18	1.46	1.46	4.45	4.42	4.45	60
長期 (7-)	9	95.73	95.84	10.97	1.84	2.33	2.28	9.76	9.65	9.73	99
長期 (7-11)	4	96.79	96.95	8.41	1.70	2.15	2.11	7.85	7.76	7.84	103
超長期 (11-)	4	94.61	94.69	13.67	1.99	2.52	2.46	11.81	11.67	11.76	95
AAA~A 格	1,026	98.47	98.57	3.07	1.02	1.53	1.52	3.00	2.97	3.00	76
短期 (1-3)	612	99.05	99.14	2.16	0.95	1.41	1.41	2.13	2.12	2.13	71
中期 (3-7)	381	97.83	97.95	4.04	1.09	1.67	1.66	3.95	3.92	3.95	83
長期 (7-)	32	95.12	95.24	9.07	1.42	2.08	2.04	8.43	8.35	8.42	89
長期 (7-11)	28	95.20	95.32	8.38	1.33	2.02	1.97	7.93	7.85	7.93	88
超長期 (11-)	4	94.61	94.69	13.67	1.99	2.52	2.46	11.81	11.67	11.76	95
AAA~BBB 格	1,083	98.40	98.51	3.33	1.05	1.55	1.54	3.19	3.16	3.19	77
短期 (1-3)	642	99.07	99.17	2.19	0.97	1.42	1.41	2.17	2.15	2.17	72
中期 (3-7)	388	97.85	97.97	4.05	1.10	1.68	1.66	3.96	3.93	3.96	83
長期 (7-)	54	94.26	94.45	11.67	1.65	2.36	2.29	10.27	10.15	10.23	95
長期 (7-11)	28	95.20	95.32	8.38	1.33	2.02	1.97	7.93	7.85	7.93	88
超長期 (11-)	26	93.24	93.48	15.28	2.00	2.73	2.65	12.89	12.72	12.80	103
AAA~BB 格	1,083	98.40	98.51	3.33	1.05	1.55	1.54	3.19	3.16	3.19	77
短期 (1-3)	642	99.07	99.17	2.19	0.97	1.42	1.41	2.17	2.15	2.17	72
中期 (3-7)	388	97.85	97.97	4.05	1.10	1.68	1.66	3.96	3.93	3.96	83
長期 (7-)	54	94.26	94.45	11.67	1.65	2.36	2.29	10.27	10.15	10.23	95
長期 (7-11)	28	95.20	95.32	8.38	1.33	2.02	1.97	7.93	7.85	7.93	88
超長期 (11-)	26	93.24	93.48	15.28	2.00	2.73	2.65	12.89	12.72	12.80	103
AAA 格	-	-	-	-	-	-	-	-	-	-	-
短期 (1-3)	-	-	-	-	-	-	-	-	-	-	-
中期 (3-7)	-	-	-	-	-	-	-	-	-	-	-
長期 (7-)	-	-	-	-	-	-	-	-	-	-	-
長期 (7-11)	-	-	-	-	-	-	-	-	-	-	-
超長期 (11-)	-	-	-	-	-	-	-	-	-	-	-
AA 格	301	99.21	99.31	3.20	1.16	1.39	1.39	3.10	3.07	3.10	62
短期 (1-3)	191	99.57	99.66	2.12	1.11	1.31	1.31	2.10	2.08	2.10	62
中期 (3-7)	101	98.82	98.96	4.58	1.18	1.46	1.46	4.45	4.42	4.45	60
長期 (7-)	9	95.73	95.84	10.97	1.84	2.33	2.28	9.76	9.65	9.73	99
長期 (7-11)	4	96.79	96.95	8.41	1.70	2.15	2.11	7.85	7.76	7.84	103
超長期 (11-)	4	94.61	94.69	13.67	1.99	2.52	2.46	11.81	11.67	11.76	95
A 格	725	98.16	98.27	3.02	0.96	1.59	1.57	2.95	2.93	2.95	82
短期 (1-3)	421	98.81	98.91	2.17	0.88	1.46	1.45	2.15	2.14	2.15	76
中期 (3-7)	280	97.47	97.58	3.84	1.06	1.75	1.73	3.76	3.73	3.76	91
長期 (7-)	24	94.90	95.02	8.38	1.27	2.00	1.95	7.95	7.87	7.94	86
長期 (7-11)	24	94.90	95.02	8.38	1.27	2.00	1.95	7.95	7.87	7.94	86
超長期 (11-)	-	-	-	-	-	-	-	-	-	-	-
BBB 格	57	97.12	97.34	7.84	1.65	2.00	1.97	6.70	6.63	6.67	89
短期 (1-3)	30	99.65	99.83	2.87	1.41	1.54	1.54	2.81	2.79	2.81	79
中期 (3-7)	6	99.32	99.53	4.87	1.58	1.73	1.73	4.69	4.65	4.69	85
長期 (7-)	21	92.97	93.24	15.60	2.00	2.78	2.69	13.11	12.93	13.01	105
長期 (7-11)	-	-	-	-	-	-	-	-	-	-	-
超長期 (11-)	21	92.97	93.24	15.60	2.00	2.78	2.69	13.11	12.93	13.01	105
BB 格	-	-	-	-	-	-	-	-	-	-	-
短期 (1-3)	-	-	-	-	-	-	-	-	-	-	-
中期 (3-7)	-	-	-	-	-	-	-	-	-	-	-
長期 (7-)	-	-	-	-	-	-	-	-	-	-	-
長期 (7-11)	-	-	-	-	-	-	-	-	-	-	-
超長期 (11-)	-	-	-	-	-	-	-	-	-	-	-
B 格以下	-	-	-	-	-	-	-	-	-	-	-
短期 (1-3)	-	-	-	-	-	-	-	-	-	-	-
中期 (3-7)	-	-	-	-	-	-	-	-	-	-	-
長期 (7-)	-	-	-	-	-	-	-	-	-	-	-
長期 (7-11)	-	-	-	-	-	-	-	-	-	-	-
超長期 (11-)	-	-	-	-	-	-	-	-	-	-	-
格付なし	3,194	98.53	98.81	3.84	1.16	1.61	1.60	3.61	3.57	3.60	79
短期 (1-3)	1,781	99.14	99.40	2.15	1.04	1.46	1.45	2.12	2.10	2.12	76
中期 (3-7)	1,089	97.79	98.07	4.20	1.06	1.62	1.61	4.09	4.06	4.09	77
長期 (7-)	325	97.64	98.12	11.95	2.14	2.41	2.38	10.26	10.13	10.21	102
長期 (7-11)	169	97.66	98.09	8.96	1.82	2.14	2.12	8.25	8.16	8.24	98
超長期 (11-)	155	97.62	98.14	15.20	2.48	2.70	2.66	12.44	12.28	12.35	108

出所:NFRC

- 格付は、R&Iの格付をもとに NFRC で分類

円建外債 JCR 格付別・ポートフォリオ指標 (2025年1月末)

	額面 (10億円)	時価単価 (円)	利含単価 (円)	残存年数 (年)	利率 (%)	単利 (%)	複利 (%)	Dur (年)	M-Dur	E-Dur	Tspd (bp)
AAA~AA 格	325	98.88	99.02	3.01	1.02	1.39	1.38	2.91	2.89	2.91	63
短期 (1-3)	224	99.34	99.48	2.14	0.95	1.28	1.28	2.12	2.11	2.12	59
中期 (3-7)	85	98.47	98.60	4.13	1.15	1.54	1.53	4.03	4.00	4.03	70
長期 (7-)	16	94.52	94.72	9.17	1.27	2.05	1.99	8.46	8.37	8.44	85
長期 (7-11)	12	94.49	94.73	7.55	1.02	1.87	1.83	7.24	7.18	7.24	81
超長期 (11-)	4	94.61	94.69	13.67	1.99	2.52	2.46	11.81	11.67	11.76	95
AAA~A 格	1,370	98.67	99.02	4.21	1.44	1.82	1.81	3.85	3.81	3.84	98
短期 (1-3)	860	99.33	99.64	2.18	1.33	1.64	1.64	2.15	2.13	2.15	94
中期 (3-7)	293	97.51	97.82	4.20	1.19	1.85	1.83	4.08	4.04	4.08	99
長期 (7-)	217	97.65	98.15	12.24	2.24	2.53	2.50	10.40	10.27	10.35	113
長期 (7-11)	85	96.64	97.08	8.38	1.77	2.29	2.26	7.76	7.67	7.75	117
超長期 (11-)	132	98.29	98.83	14.73	2.54	2.69	2.66	12.07	11.91	11.99	111
AAA~BBB 格	1,404	98.65	99.00	4.20	1.46	1.85	1.84	3.85	3.81	3.84	101
短期 (1-3)	882	99.31	99.63	2.19	1.35	1.67	1.67	2.16	2.14	2.16	97
中期 (3-7)	305	97.48	97.81	4.27	1.25	1.91	1.89	4.13	4.09	4.13	105
長期 (7-)	217	97.65	98.15	12.24	2.24	2.53	2.50	10.40	10.27	10.35	113
長期 (7-11)	85	96.64	97.08	8.38	1.77	2.29	2.26	7.76	7.67	7.75	117
超長期 (11-)	132	98.29	98.83	14.73	2.54	2.69	2.66	12.07	11.91	11.99	111
AAA~BB 格	1,404	98.65	99.00	4.20	1.46	1.85	1.84	3.85	3.81	3.84	101
短期 (1-3)	882	99.31	99.63	2.19	1.35	1.67	1.67	2.16	2.14	2.16	97
中期 (3-7)	305	97.48	97.81	4.27	1.25	1.91	1.89	4.13	4.09	4.13	105
長期 (7-)	217	97.65	98.15	12.24	2.24	2.53	2.50	10.40	10.27	10.35	113
長期 (7-11)	85	96.64	97.08	8.38	1.77	2.29	2.26	7.76	7.67	7.75	117
超長期 (11-)	132	98.29	98.83	14.73	2.54	2.69	2.66	12.07	11.91	11.99	111
AAA 格	-	-	-	-	-	-	-	-	-	-	-
短期 (1-3)	-	-	-	-	-	-	-	-	-	-	-
中期 (3-7)	-	-	-	-	-	-	-	-	-	-	-
長期 (7-)	-	-	-	-	-	-	-	-	-	-	-
長期 (7-11)	-	-	-	-	-	-	-	-	-	-	-
超長期 (11-)	-	-	-	-	-	-	-	-	-	-	-
AA 格	325	98.88	99.02	3.01	1.02	1.39	1.38	2.91	2.89	2.91	63
短期 (1-3)	224	99.34	99.48	2.14	0.95	1.28	1.28	2.12	2.11	2.12	59
中期 (3-7)	85	98.47	98.60	4.13	1.15	1.54	1.53	4.03	4.00	4.03	70
長期 (7-)	16	94.52	94.72	9.17	1.27	2.05	1.99	8.46	8.37	8.44	85
長期 (7-11)	12	94.49	94.73	7.55	1.02	1.87	1.83	7.24	7.18	7.24	81
超長期 (11-)	4	94.61	94.69	13.67	1.99	2.52	2.46	11.81	11.67	11.76	95
A 格	1,045	98.61	99.02	4.58	1.57	1.96	1.95	4.14	4.10	4.13	109
短期 (1-3)	636	99.33	99.70	2.19	1.46	1.77	1.76	2.16	2.14	2.16	107
中期 (3-7)	208	97.12	97.51	4.23	1.21	1.97	1.95	4.10	4.06	4.10	110
長期 (7-)	201	97.89	98.42	12.48	2.31	2.57	2.54	10.55	10.41	10.49	115
長期 (7-11)	74	96.98	97.45	8.51	1.89	2.35	2.32	7.83	7.74	7.83	122
超長期 (11-)	128	98.41	98.97	14.76	2.56	2.69	2.67	12.08	11.92	12.00	111
BBB 格	34	97.71	98.44	3.83	2.35	3.04	3.01	3.59	3.53	3.59	221
短期 (1-3)	22	98.31	98.95	2.68	2.10	2.78	2.76	2.61	2.57	2.61	203
中期 (3-7)	12	96.63	97.50	5.92	2.81	3.53	3.48	5.41	5.32	5.41	256
長期 (7-)	-	-	-	-	-	-	-	-	-	-	-
長期 (7-11)	-	-	-	-	-	-	-	-	-	-	-
超長期 (11-)	-	-	-	-	-	-	-	-	-	-	-
BB 格	-	-	-	-	-	-	-	-	-	-	-
短期 (1-3)	-	-	-	-	-	-	-	-	-	-	-
中期 (3-7)	-	-	-	-	-	-	-	-	-	-	-
長期 (7-)	-	-	-	-	-	-	-	-	-	-	-
長期 (7-11)	-	-	-	-	-	-	-	-	-	-	-
超長期 (11-)	-	-	-	-	-	-	-	-	-	-	-
B 格以下	-	-	-	-	-	-	-	-	-	-	-
短期 (1-3)	-	-	-	-	-	-	-	-	-	-	-
中期 (3-7)	-	-	-	-	-	-	-	-	-	-	-
長期 (7-)	-	-	-	-	-	-	-	-	-	-	-
長期 (7-11)	-	-	-	-	-	-	-	-	-	-	-
超長期 (11-)	-	-	-	-	-	-	-	-	-	-	-
格付なし	2,775	98.38	98.57	3.40	0.95	1.46	1.45	3.27	3.25	3.27	67
短期 (1-3)	1,471	98.99	99.14	2.08	0.81	1.31	1.31	2.06	2.05	2.06	62
中期 (3-7)	1,139	97.95	98.16	4.07	1.02	1.56	1.54	3.98	3.95	3.98	71
長期 (7-)	165	95.91	96.25	10.52	1.68	2.17	2.12	9.43	9.33	9.40	87
長期 (7-11)	126	97.09	97.44	8.94	1.61	2.01	1.98	8.30	8.22	8.30	84
超長期 (11-)	39	92.08	92.40	15.64	1.91	2.71	2.61	13.28	13.11	13.19	96

出所:NFRC

- 格付は、JCR の格付をもとに NFRC で分類

円建外債 JCR 格付別・ポートフォリオ指標 (2025年1月末、2月ポートフォリオ)

	額面 (10億円)	時価単価 (円)	利含単価 (円)	残存年数 (年)	利率 (%)	単利 (%)	複利 (%)	Dur (年)	M-Dur	E-Dur	Tspd (bp)
AAA~AA 格	307	98.86	99.00	3.12	1.06	1.40	1.40	3.02	3.00	3.02	64
短期 (1-3)	208	99.34	99.47	2.24	1.00	1.30	1.30	2.22	2.21	2.22	59
中期 (3-7)	91	98.07	98.20	4.38	1.11	1.56	1.54	4.26	4.22	4.26	70
長期 (7-)	9	95.73	95.84	10.97	1.84	2.33	2.28	9.76	9.65	9.73	99
長期 (7-11)	4	96.79	96.95	8.41	1.70	2.15	2.11	7.85	7.76	7.84	103
超長期 (11-)	4	94.61	94.69	13.67	1.99	2.52	2.46	11.81	11.67	11.76	95
AAA~A 格	1,352	98.67	99.01	4.25	1.46	1.83	1.82	3.89	3.85	3.88	99
短期 (1-3)	843	99.33	99.65	2.21	1.35	1.65	1.65	2.17	2.15	2.17	95
中期 (3-7)	309	97.24	97.56	4.36	1.17	1.86	1.84	4.23	4.19	4.23	99
長期 (7-)	200	98.08	98.59	12.69	2.36	2.57	2.55	10.69	10.55	10.63	114
長期 (7-11)	68	97.66	98.12	8.72	2.01	2.35	2.33	7.98	7.89	7.97	121
超長期 (11-)	132	98.29	98.83	14.73	2.54	2.69	2.66	12.07	11.91	11.99	111
AAA~BBB 格	1,386	98.64	99.00	4.24	1.48	1.86	1.85	3.88	3.84	3.87	102
短期 (1-3)	865	99.30	99.63	2.22	1.36	1.68	1.68	2.18	2.16	2.18	98
中期 (3-7)	321	97.22	97.55	4.42	1.23	1.92	1.90	4.28	4.23	4.28	105
長期 (7-)	200	98.08	98.59	12.69	2.36	2.57	2.55	10.69	10.55	10.63	114
長期 (7-11)	68	97.66	98.12	8.72	2.01	2.35	2.33	7.98	7.89	7.97	121
超長期 (11-)	132	98.29	98.83	14.73	2.54	2.69	2.66	12.07	11.91	11.99	111
AAA~BB 格	1,386	98.64	99.00	4.24	1.48	1.86	1.85	3.88	3.84	3.87	102
短期 (1-3)	865	99.30	99.63	2.22	1.36	1.68	1.68	2.18	2.16	2.18	98
中期 (3-7)	321	97.22	97.55	4.42	1.23	1.92	1.90	4.28	4.23	4.28	105
長期 (7-)	200	98.08	98.59	12.69	2.36	2.57	2.55	10.69	10.55	10.63	114
長期 (7-11)	68	97.66	98.12	8.72	2.01	2.35	2.33	7.98	7.89	7.97	121
超長期 (11-)	132	98.29	98.83	14.73	2.54	2.69	2.66	12.07	11.91	11.99	111
AAA 格	-	-	-	-	-	-	-	-	-	-	-
短期 (1-3)	-	-	-	-	-	-	-	-	-	-	-
中期 (3-7)	-	-	-	-	-	-	-	-	-	-	-
長期 (7-)	-	-	-	-	-	-	-	-	-	-	-
長期 (7-11)	-	-	-	-	-	-	-	-	-	-	-
超長期 (11-)	-	-	-	-	-	-	-	-	-	-	-
AA 格	307	98.86	99.00	3.12	1.06	1.40	1.40	3.02	3.00	3.02	64
短期 (1-3)	208	99.34	99.47	2.24	1.00	1.30	1.30	2.22	2.21	2.22	59
中期 (3-7)	91	98.07	98.20	4.38	1.11	1.56	1.54	4.26	4.22	4.26	70
長期 (7-)	9	95.73	95.84	10.97	1.84	2.33	2.28	9.76	9.65	9.73	99
長期 (7-11)	4	96.79	96.95	8.41	1.70	2.15	2.11	7.85	7.76	7.84	103
超長期 (11-)	4	94.61	94.69	13.67	1.99	2.52	2.46	11.81	11.67	11.76	95
A 格	1,045	98.61	99.02	4.58	1.57	1.96	1.95	4.14	4.10	4.13	109
短期 (1-3)	636	99.33	99.70	2.19	1.46	1.77	1.76	2.16	2.14	2.16	107
中期 (3-7)	218	96.89	97.29	4.36	1.20	1.98	1.96	4.22	4.18	4.22	111
長期 (7-)	191	98.18	98.71	12.76	2.38	2.58	2.56	10.73	10.59	10.67	115
長期 (7-11)	64	97.72	98.20	8.74	2.03	2.36	2.34	7.99	7.90	7.98	122
超長期 (11-)	128	98.41	98.97	14.76	2.56	2.69	2.67	12.08	11.92	12.00	111
BBB 格	34	97.71	98.44	3.83	2.35	3.04	3.01	3.59	3.53	3.59	221
短期 (1-3)	22	98.31	98.95	2.68	2.10	2.78	2.76	2.61	2.57	2.61	203
中期 (3-7)	12	96.63	97.50	5.92	2.81	3.53	3.48	5.41	5.32	5.41	256
長期 (7-)	-	-	-	-	-	-	-	-	-	-	-
長期 (7-11)	-	-	-	-	-	-	-	-	-	-	-
超長期 (11-)	-	-	-	-	-	-	-	-	-	-	-
BB 格	-	-	-	-	-	-	-	-	-	-	-
短期 (1-3)	-	-	-	-	-	-	-	-	-	-	-
中期 (3-7)	-	-	-	-	-	-	-	-	-	-	-
長期 (7-)	-	-	-	-	-	-	-	-	-	-	-
長期 (7-11)	-	-	-	-	-	-	-	-	-	-	-
超長期 (11-)	-	-	-	-	-	-	-	-	-	-	-
B 格以下	-	-	-	-	-	-	-	-	-	-	-
短期 (1-3)	-	-	-	-	-	-	-	-	-	-	-
中期 (3-7)	-	-	-	-	-	-	-	-	-	-	-
長期 (7-)	-	-	-	-	-	-	-	-	-	-	-
長期 (7-11)	-	-	-	-	-	-	-	-	-	-	-
超長期 (11-)	-	-	-	-	-	-	-	-	-	-	-
格付なし	2,891	98.42	98.61	3.46	0.97	1.47	1.46	3.32	3.29	3.32	67
短期 (1-3)	1,557	99.02	99.18	2.12	0.83	1.32	1.31	2.10	2.09	2.10	62
中期 (3-7)	1,155	97.97	98.18	4.09	1.03	1.56	1.55	3.99	3.96	3.99	71
長期 (7-)	178	96.14	96.48	11.03	1.74	2.20	2.16	9.76	9.65	9.73	87
長期 (7-11)	129	97.13	97.48	8.96	1.61	2.00	1.98	8.32	8.24	8.32	84
超長期 (11-)	49	93.50	93.84	16.51	2.09	2.74	2.66	13.72	13.54	13.61	96

出所:NFRC

- 格付は、JCR の格付をもとに NFRC で分類

円建外債 Moody's 格付別・ポートフォリオ指標 (2025年1月末)

	額面 (10億円)	時価単価 (円)	利含単価 (円)	残存年数 (年)	利率 (%)	単利 (%)	複利 (%)	Dur (年)	M-Dur	E-Dur	Tspd (bp)
AAA~AA 格	538	98.90	99.09	3.14	0.82	1.18	1.18	3.08	3.06	3.08	42
短期 (1-3)	329	99.31	99.48	2.21	0.77	1.10	1.10	2.19	2.18	2.19	41
中期 (3-7)	195	98.40	98.61	4.37	0.88	1.29	1.28	4.28	4.26	4.28	43
長期 (7-)	14	96.24	96.63	7.78	0.94	1.53	1.50	7.49	7.43	7.49	46
長期 (7-11)	14	96.24	96.63	7.78	0.94	1.53	1.50	7.49	7.43	7.49	46
超長期 (11-)	-	-	-	-	-	-	-	-	-	-	-
AAA~A 格	2,498	98.80	99.01	3.45	0.99	1.41	1.40	3.29	3.27	3.29	62
短期 (1-3)	1,485	99.21	99.39	2.13	0.89	1.27	1.27	2.11	2.09	2.11	58
中期 (3-7)	830	97.99	98.21	4.03	0.96	1.48	1.47	3.94	3.92	3.94	64
長期 (7-)	183	99.18	99.62	11.54	2.01	2.17	2.17	9.99	9.88	9.94	84
長期 (7-11)	110	96.82	97.18	8.85	1.51	1.96	1.93	8.25	8.17	8.24	80
超長期 (11-)	73	102.72	103.27	15.58	2.77	2.47	2.50	12.44	12.28	12.34	91
AAA~BBB 格	3,958	98.47	98.71	3.73	1.08	1.54	1.53	3.52	3.49	3.52	73
短期 (1-3)	2,179	99.13	99.33	2.13	0.94	1.36	1.36	2.11	2.09	2.11	67
中期 (3-7)	1,399	97.89	98.11	4.10	1.05	1.60	1.59	4.01	3.98	4.01	75
長期 (7-)	380	96.88	97.32	11.51	1.99	2.37	2.33	10.00	9.88	9.95	101
長期 (7-11)	209	96.89	97.27	8.70	1.65	2.10	2.08	8.08	8.00	8.07	96
超長期 (11-)	171	96.88	97.37	14.94	2.39	2.69	2.65	12.33	12.17	12.25	108
AAA~BB 格	3,958	98.47	98.71	3.73	1.08	1.54	1.53	3.52	3.49	3.52	73
短期 (1-3)	2,179	99.13	99.33	2.13	0.94	1.36	1.36	2.11	2.09	2.11	67
中期 (3-7)	1,399	97.89	98.11	4.10	1.05	1.60	1.59	4.01	3.98	4.01	75
長期 (7-)	380	96.88	97.32	11.51	1.99	2.37	2.33	10.00	9.88	9.95	101
長期 (7-11)	209	96.89	97.27	8.70	1.65	2.10	2.08	8.08	8.00	8.07	96
超長期 (11-)	171	96.88	97.37	14.94	2.39	2.69	2.65	12.33	12.17	12.25	108
AAA 格	-	-	-	-	-	-	-	-	-	-	-
短期 (1-3)	-	-	-	-	-	-	-	-	-	-	-
中期 (3-7)	-	-	-	-	-	-	-	-	-	-	-
長期 (7-)	-	-	-	-	-	-	-	-	-	-	-
長期 (7-11)	-	-	-	-	-	-	-	-	-	-	-
超長期 (11-)	-	-	-	-	-	-	-	-	-	-	-
AA 格	538	98.90	99.09	3.14	0.82	1.18	1.18	3.08	3.06	3.08	42
短期 (1-3)	329	99.31	99.48	2.21	0.77	1.10	1.10	2.19	2.18	2.19	41
中期 (3-7)	195	98.40	98.61	4.37	0.88	1.29	1.28	4.28	4.26	4.28	43
長期 (7-)	14	96.24	96.63	7.78	0.94	1.53	1.50	7.49	7.43	7.49	46
長期 (7-11)	14	96.24	96.63	7.78	0.94	1.53	1.50	7.49	7.43	7.49	46
超長期 (11-)	-	-	-	-	-	-	-	-	-	-	-
A 格	1,960	98.77	98.99	3.53	1.04	1.47	1.46	3.35	3.33	3.35	67
短期 (1-3)	1,156	99.18	99.36	2.11	0.92	1.32	1.32	2.08	2.07	2.08	63
中期 (3-7)	635	97.86	98.08	3.92	0.98	1.54	1.53	3.84	3.81	3.84	70
長期 (7-)	169	99.42	99.86	11.85	2.10	2.22	2.22	10.18	10.07	10.13	87
長期 (7-11)	96	96.91	97.26	9.00	1.59	2.02	1.99	8.35	8.27	8.35	85
超長期 (11-)	73	102.72	103.27	15.58	2.77	2.47	2.50	12.44	12.28	12.34	91
BBB 格	1,460	97.91	98.18	4.20	1.22	1.77	1.76	3.91	3.87	3.91	92
短期 (1-3)	694	98.95	99.20	2.13	1.04	1.55	1.55	2.10	2.09	2.10	86
中期 (3-7)	570	97.74	97.98	4.21	1.18	1.78	1.76	4.10	4.06	4.10	92
長期 (7-)	197	94.75	95.18	11.47	1.96	2.56	2.50	10.00	9.88	9.97	117
長期 (7-11)	99	96.96	97.37	8.54	1.81	2.27	2.24	7.89	7.81	7.89	113
超長期 (11-)	98	92.51	92.95	14.45	2.11	2.88	2.78	12.25	12.08	12.18	122
BB 格	-	-	-	-	-	-	-	-	-	-	-
短期 (1-3)	-	-	-	-	-	-	-	-	-	-	-
中期 (3-7)	-	-	-	-	-	-	-	-	-	-	-
長期 (7-)	-	-	-	-	-	-	-	-	-	-	-
長期 (7-11)	-	-	-	-	-	-	-	-	-	-	-
超長期 (11-)	-	-	-	-	-	-	-	-	-	-	-
B 格以下	-	-	-	-	-	-	-	-	-	-	-
短期 (1-3)	-	-	-	-	-	-	-	-	-	-	-
中期 (3-7)	-	-	-	-	-	-	-	-	-	-	-
長期 (7-)	-	-	-	-	-	-	-	-	-	-	-
長期 (7-11)	-	-	-	-	-	-	-	-	-	-	-
超長期 (11-)	-	-	-	-	-	-	-	-	-	-	-
格付なし	221	98.43	98.83	2.61	1.89	2.52	2.50	2.51	2.48	2.51	178
短期 (1-3)	174	98.88	99.25	2.03	1.92	2.48	2.47	1.99	1.96	1.99	179
中期 (3-7)	44	96.66	97.16	4.51	1.72	2.62	2.58	4.28	4.22	4.28	173
長期 (7-)	2	98.65	99.30	9.80	3.29	3.47	3.45	8.39	8.25	8.38	225
長期 (7-11)	2	98.65	99.30	9.80	3.29	3.47	3.45	8.39	8.25	8.38	225
超長期 (11-)	-	-	-	-	-	-	-	-	-	-	-

出所:NFRC

- 格付は、Moody's の格付をもとに NFRC で分類

円建外債 Moody's 格付別・ポートフォリオ指標 (2025年1月末、2月ポートフォリオ)

	額面 (10億円)	時価単価 (円)	利含単価 (円)	残存年数 (年)	利率 (%)	単利 (%)	複利 (%)	Dur (年)	M-Dur	E-Dur	Tspd (bp)
AAA~AA 格	476	99.00	99.19	3.17	0.84	1.17	1.16	3.12	3.10	3.12	40
短期 (1-3)	293	99.33	99.51	2.30	0.80	1.10	1.09	2.28	2.26	2.28	39
中期 (3-7)	176	98.41	98.62	4.43	0.88	1.28	1.27	4.34	4.32	4.34	41
長期 (7-)	7	99.73	100.23	8.62	1.31	1.35	1.35	8.14	8.08	8.13	23
長期 (7-11)	7	99.73	100.23	8.62	1.31	1.35	1.35	8.14	8.08	8.13	23
超長期 (11-)	-	-	-	-	-	-	-	-	-	-	-
AAA~A 格	2,505	98.84	99.05	3.47	1.01	1.41	1.41	3.31	3.28	3.31	62
短期 (1-3)	1,505	99.23	99.40	2.17	0.91	1.28	1.28	2.15	2.14	2.15	58
中期 (3-7)	823	97.98	98.20	4.05	0.96	1.49	1.47	3.97	3.94	3.97	64
長期 (7-)	177	99.51	99.96	11.75	2.09	2.19	2.19	10.13	10.01	10.08	85
長期 (7-11)	104	97.25	97.61	9.04	1.60	1.98	1.95	8.39	8.31	8.39	80
超長期 (11-)	73	102.72	103.27	15.58	2.77	2.47	2.50	12.44	12.28	12.34	91
AAA~BBB 格	4,011	98.51	98.74	3.77	1.09	1.55	1.54	3.56	3.53	3.55	73
短期 (1-3)	2,228	99.14	99.35	2.17	0.96	1.37	1.37	2.14	2.13	2.14	67
中期 (3-7)	1,407	97.86	98.09	4.14	1.06	1.61	1.59	4.04	4.01	4.04	76
長期 (7-)	376	97.15	97.59	11.92	2.06	2.39	2.36	10.27	10.15	10.22	101
長期 (7-11)	195	97.30	97.68	8.87	1.73	2.11	2.08	8.20	8.12	8.20	95
超長期 (11-)	181	97.00	97.48	15.21	2.42	2.70	2.66	12.50	12.34	12.41	107
AAA~BB 格	4,011	98.51	98.74	3.77	1.09	1.55	1.54	3.56	3.53	3.55	73
短期 (1-3)	2,228	99.14	99.35	2.17	0.96	1.37	1.37	2.14	2.13	2.14	67
中期 (3-7)	1,407	97.86	98.09	4.14	1.06	1.61	1.59	4.04	4.01	4.04	76
長期 (7-)	376	97.15	97.59	11.92	2.06	2.39	2.36	10.27	10.15	10.22	101
長期 (7-11)	195	97.30	97.68	8.87	1.73	2.11	2.08	8.20	8.12	8.20	95
超長期 (11-)	181	97.00	97.48	15.21	2.42	2.70	2.66	12.50	12.34	12.41	107
AAA 格	-	-	-	-	-	-	-	-	-	-	-
短期 (1-3)	-	-	-	-	-	-	-	-	-	-	-
中期 (3-7)	-	-	-	-	-	-	-	-	-	-	-
長期 (7-)	-	-	-	-	-	-	-	-	-	-	-
長期 (7-11)	-	-	-	-	-	-	-	-	-	-	-
超長期 (11-)	-	-	-	-	-	-	-	-	-	-	-
AA 格	476	99.00	99.19	3.17	0.84	1.17	1.16	3.12	3.10	3.12	40
短期 (1-3)	293	99.33	99.51	2.30	0.80	1.10	1.09	2.28	2.26	2.28	39
中期 (3-7)	176	98.41	98.62	4.43	0.88	1.28	1.27	4.34	4.32	4.34	41
長期 (7-)	7	99.73	100.23	8.62	1.31	1.35	1.35	8.14	8.08	8.13	23
長期 (7-11)	7	99.73	100.23	8.62	1.31	1.35	1.35	8.14	8.08	8.13	23
超長期 (11-)	-	-	-	-	-	-	-	-	-	-	-
A 格	2,030	98.80	99.02	3.53	1.05	1.47	1.46	3.35	3.33	3.35	67
短期 (1-3)	1,212	99.20	99.38	2.14	0.94	1.33	1.32	2.12	2.11	2.12	63
中期 (3-7)	647	97.87	98.09	3.95	0.99	1.54	1.53	3.86	3.83	3.86	70
長期 (7-)	170	99.50	99.94	11.87	2.12	2.22	2.22	10.20	10.09	10.15	87
長期 (7-11)	97	97.08	97.44	9.07	1.62	2.02	2.00	8.41	8.33	8.40	84
超長期 (11-)	73	102.72	103.27	15.58	2.77	2.47	2.50	12.44	12.28	12.34	91
BBB 格	1,506	97.96	98.23	4.28	1.24	1.78	1.76	3.97	3.93	3.97	92
短期 (1-3)	723	98.98	99.23	2.16	1.06	1.55	1.55	2.13	2.11	2.13	86
中期 (3-7)	584	97.68	97.93	4.26	1.18	1.78	1.77	4.14	4.10	4.14	92
長期 (7-)	199	95.06	95.48	12.07	2.04	2.58	2.52	10.40	10.27	10.36	116
長期 (7-11)	92	97.36	97.76	8.67	1.87	2.25	2.23	7.99	7.90	7.98	111
超長期 (11-)	108	93.12	93.56	14.95	2.18	2.88	2.79	12.55	12.38	12.47	119
BB 格	-	-	-	-	-	-	-	-	-	-	-
短期 (1-3)	-	-	-	-	-	-	-	-	-	-	-
中期 (3-7)	-	-	-	-	-	-	-	-	-	-	-
長期 (7-)	-	-	-	-	-	-	-	-	-	-	-
長期 (7-11)	-	-	-	-	-	-	-	-	-	-	-
超長期 (11-)	-	-	-	-	-	-	-	-	-	-	-
B 格以下	-	-	-	-	-	-	-	-	-	-	-
短期 (1-3)	-	-	-	-	-	-	-	-	-	-	-
中期 (3-7)	-	-	-	-	-	-	-	-	-	-	-
長期 (7-)	-	-	-	-	-	-	-	-	-	-	-
長期 (7-11)	-	-	-	-	-	-	-	-	-	-	-
超長期 (11-)	-	-	-	-	-	-	-	-	-	-	-
格付なし	266	98.32	98.68	2.77	1.71	2.32	2.31	2.67	2.64	2.67	158
短期 (1-3)	194	98.88	99.22	2.03	1.80	2.35	2.34	1.99	1.97	1.99	166
中期 (3-7)	69	96.74	97.12	4.60	1.41	2.21	2.18	4.41	4.36	4.41	132
長期 (7-)	2	98.65	99.30	9.80	3.29	3.47	3.45	8.39	8.25	8.38	225
長期 (7-11)	2	98.65	99.30	9.80	3.29	3.47	3.45	8.39	8.25	8.38	225
超長期 (11-)	-	-	-	-	-	-	-	-	-	-	-

出所:NFRC

- 格付は、Moody's の格付をもとに NFRC で分類

円建外債 S&P 格付別・ポートフォリオ指標 (2025年1月末)

	額面 (10億円)	時価単価 (円)	利含単価 (円)	残存年数 (年)	利率 (%)	単利 (%)	複利 (%)	Dur (年)	M-Dur	E-Dur	Tspd (bp)
AAA~AA 格	556	98.94	99.14	3.14	0.80	1.16	1.15	3.09	3.07	3.09	39
短期 (1-3)	348	99.31	99.50	2.30	0.76	1.08	1.08	2.28	2.26	2.28	37
中期 (3-7)	194	98.46	98.67	4.33	0.87	1.27	1.26	4.25	4.22	4.25	41
長期 (7-)	14	96.24	96.63	7.78	0.94	1.53	1.50	7.49	7.43	7.49	46
長期 (7-11)	14	96.24	96.63	7.78	0.94	1.53	1.50	7.49	7.43	7.49	46
超長期 (11-)	-	-	-	-	-	-	-	-	-	-	-
AAA~A 格	2,443	98.81	99.03	3.42	0.99	1.40	1.40	3.27	3.24	3.27	61
短期 (1-3)	1,461	99.20	99.38	2.14	0.89	1.28	1.28	2.12	2.11	2.12	58
中期 (3-7)	817	98.00	98.22	4.02	0.95	1.48	1.46	3.94	3.91	3.94	63
長期 (7-)	165	99.48	99.90	11.77	2.02	2.14	2.14	10.14	10.03	10.09	80
長期 (7-11)	92	96.90	97.20	8.73	1.43	1.86	1.84	8.19	8.11	8.18	71
超長期 (11-)	73	102.72	103.27	15.58	2.77	2.47	2.50	12.44	12.28	12.34	91
AAA~BBB 格	4,053	98.45	98.69	3.71	1.09	1.57	1.56	3.50	3.47	3.50	76
短期 (1-3)	2,241	99.09	99.30	2.13	0.95	1.40	1.39	2.11	2.10	2.11	70
中期 (3-7)	1,434	97.85	98.09	4.11	1.07	1.63	1.61	4.01	3.98	4.01	78
長期 (7-)	378	96.91	97.34	11.53	2.00	2.37	2.34	10.01	9.89	9.97	101
長期 (7-11)	207	96.94	97.32	8.72	1.67	2.11	2.08	8.09	8.01	8.08	96
超長期 (11-)	171	96.88	97.37	14.94	2.39	2.69	2.65	12.33	12.17	12.25	108
AAA~BB 格	4,053	98.45	98.69	3.71	1.09	1.57	1.56	3.50	3.47	3.50	76
短期 (1-3)	2,241	99.09	99.30	2.13	0.95	1.40	1.39	2.11	2.10	2.11	70
中期 (3-7)	1,434	97.85	98.09	4.11	1.07	1.63	1.61	4.01	3.98	4.01	78
長期 (7-)	378	96.91	97.34	11.53	2.00	2.37	2.34	10.01	9.89	9.97	101
長期 (7-11)	207	96.94	97.32	8.72	1.67	2.11	2.08	8.09	8.01	8.08	96
超長期 (11-)	171	96.88	97.37	14.94	2.39	2.69	2.65	12.33	12.17	12.25	108
AAA 格	-	-	-	-	-	-	-	-	-	-	-
短期 (1-3)	-	-	-	-	-	-	-	-	-	-	-
中期 (3-7)	-	-	-	-	-	-	-	-	-	-	-
長期 (7-)	-	-	-	-	-	-	-	-	-	-	-
長期 (7-11)	-	-	-	-	-	-	-	-	-	-	-
超長期 (11-)	-	-	-	-	-	-	-	-	-	-	-
AA 格	556	98.94	99.14	3.14	0.80	1.16	1.15	3.09	3.07	3.09	39
短期 (1-3)	348	99.31	99.50	2.30	0.76	1.08	1.08	2.28	2.26	2.28	37
中期 (3-7)	194	98.46	98.67	4.33	0.87	1.27	1.26	4.25	4.22	4.25	41
長期 (7-)	14	96.24	96.63	7.78	0.94	1.53	1.50	7.49	7.43	7.49	46
長期 (7-11)	14	96.24	96.63	7.78	0.94	1.53	1.50	7.49	7.43	7.49	46
超長期 (11-)	-	-	-	-	-	-	-	-	-	-	-
A 格	1,887	98.78	98.99	3.50	1.04	1.48	1.47	3.32	3.30	3.32	68
短期 (1-3)	1,113	99.16	99.34	2.09	0.93	1.34	1.34	2.07	2.06	2.07	65
中期 (3-7)	623	97.85	98.08	3.93	0.98	1.54	1.53	3.84	3.81	3.84	70
長期 (7-)	151	99.78	100.19	12.13	2.12	2.19	2.20	10.37	10.26	10.32	83
長期 (7-11)	78	97.01	97.30	8.90	1.52	1.92	1.90	8.31	8.23	8.30	76
超長期 (11-)	73	102.72	103.27	15.58	2.77	2.47	2.50	12.44	12.28	12.34	91
BBB 格	1,610	97.89	98.17	4.15	1.25	1.82	1.80	3.86	3.83	3.86	98
短期 (1-3)	780	98.89	99.14	2.12	1.08	1.62	1.61	2.09	2.08	2.09	93
中期 (3-7)	617	97.66	97.92	4.22	1.22	1.83	1.81	4.10	4.06	4.10	97
長期 (7-)	213	94.92	95.37	11.35	1.97	2.56	2.50	9.91	9.78	9.88	118
長期 (7-11)	115	96.97	97.42	8.71	1.86	2.30	2.27	8.01	7.92	8.01	115
超長期 (11-)	98	92.51	92.95	14.45	2.11	2.88	2.78	12.25	12.08	12.18	122
BB 格	-	-	-	-	-	-	-	-	-	-	-
短期 (1-3)	-	-	-	-	-	-	-	-	-	-	-
中期 (3-7)	-	-	-	-	-	-	-	-	-	-	-
長期 (7-)	-	-	-	-	-	-	-	-	-	-	-
長期 (7-11)	-	-	-	-	-	-	-	-	-	-	-
超長期 (11-)	-	-	-	-	-	-	-	-	-	-	-
B 格以下	-	-	-	-	-	-	-	-	-	-	-
短期 (1-3)	-	-	-	-	-	-	-	-	-	-	-
中期 (3-7)	-	-	-	-	-	-	-	-	-	-	-
長期 (7-)	-	-	-	-	-	-	-	-	-	-	-
長期 (7-11)	-	-	-	-	-	-	-	-	-	-	-
超長期 (11-)	-	-	-	-	-	-	-	-	-	-	-
格付なし	126	99.16	99.52	2.35	2.04	2.38	2.38	2.26	2.23	2.26	168
短期 (1-3)	112	99.49	99.85	1.87	2.10	2.39	2.39	1.84	1.81	1.84	172
中期 (3-7)	9	96.97	97.26	5.19	1.44	2.18	2.15	4.94	4.89	4.94	126
長期 (7-)	5	95.48	95.93	8.44	1.93	2.67	2.63	7.68	7.57	7.67	153
長期 (7-11)	5	95.48	95.93	8.44	1.93	2.67	2.63	7.68	7.57	7.67	153
超長期 (11-)	-	-	-	-	-	-	-	-	-	-	-

出所:NFRC

- 格付は、S&P の格付をもとに NFRC で分類

円建外債 S&P 格付別・ポートフォリオ指標 (2025年1月末、2月ポートフォリオ)

	額面 (10億円)	時価単価 (円)	利含単価 (円)	残存年数 (年)	利率 (%)	単利 (%)	複利 (%)	Dur (年)	M-Dur	E-Dur	Tspd (bp)
AAA~AA 格	538	98.93	99.13	3.21	0.82	1.16	1.15	3.15	3.14	3.15	38
短期 (1-3)	332	99.31	99.49	2.37	0.78	1.08	1.08	2.34	2.33	2.34	37
中期 (3-7)	200	98.27	98.48	4.44	0.86	1.28	1.28	4.35	4.32	4.35	42
長期 (7-)	7	99.73	100.23	8.62	1.31	1.35	1.35	8.14	8.08	8.13	23
長期 (7-11)	7	99.73	100.23	8.62	1.31	1.35	1.35	8.14	8.08	8.13	23
超長期 (11-)	-	-	-	-	-	-	-	-	-	-	-
AAA~A 格	2,495	98.83	99.04	3.44	1.00	1.41	1.40	3.29	3.26	3.29	62
短期 (1-3)	1,501	99.21	99.39	2.18	0.91	1.29	1.28	2.16	2.15	2.16	59
中期 (3-7)	833	97.97	98.19	4.06	0.96	1.48	1.47	3.98	3.95	3.98	63
長期 (7-)	161	99.75	100.17	11.95	2.08	2.16	2.16	10.26	10.14	10.20	81
長期 (7-11)	88	97.28	97.59	8.91	1.51	1.88	1.86	8.32	8.25	8.32	72
超長期 (11-)	73	102.72	103.27	15.58	2.77	2.47	2.50	12.44	12.28	12.34	91
AAA~BBB 格	4,151	98.47	98.71	3.75	1.11	1.57	1.56	3.54	3.51	3.54	76
短期 (1-3)	2,310	99.11	99.31	2.17	0.97	1.40	1.40	2.15	2.13	2.15	70
中期 (3-7)	1,465	97.82	98.06	4.15	1.07	1.63	1.62	4.05	4.01	4.05	78
長期 (7-)	376	97.15	97.59	11.92	2.06	2.39	2.36	10.27	10.15	10.22	101
長期 (7-11)	195	97.30	97.68	8.87	1.73	2.11	2.08	8.20	8.12	8.20	95
超長期 (11-)	181	97.00	97.48	15.21	2.42	2.70	2.66	12.50	12.34	12.41	107
AAA~BB 格	4,151	98.47	98.71	3.75	1.11	1.57	1.56	3.54	3.51	3.54	76
短期 (1-3)	2,310	99.11	99.31	2.17	0.97	1.40	1.40	2.15	2.13	2.15	70
中期 (3-7)	1,465	97.82	98.06	4.15	1.07	1.63	1.62	4.05	4.01	4.05	78
長期 (7-)	376	97.15	97.59	11.92	2.06	2.39	2.36	10.27	10.15	10.22	101
長期 (7-11)	195	97.30	97.68	8.87	1.73	2.11	2.08	8.20	8.12	8.20	95
超長期 (11-)	181	97.00	97.48	15.21	2.42	2.70	2.66	12.50	12.34	12.41	107
AAA 格	-	-	-	-	-	-	-	-	-	-	-
短期 (1-3)	-	-	-	-	-	-	-	-	-	-	-
中期 (3-7)	-	-	-	-	-	-	-	-	-	-	-
長期 (7-)	-	-	-	-	-	-	-	-	-	-	-
長期 (7-11)	-	-	-	-	-	-	-	-	-	-	-
超長期 (11-)	-	-	-	-	-	-	-	-	-	-	-
AA 格	538	98.93	99.13	3.21	0.82	1.16	1.15	3.15	3.14	3.15	38
短期 (1-3)	332	99.31	99.49	2.37	0.78	1.08	1.08	2.34	2.33	2.34	37
中期 (3-7)	200	98.27	98.48	4.44	0.86	1.28	1.28	4.35	4.32	4.35	42
長期 (7-)	7	99.73	100.23	8.62	1.31	1.35	1.35	8.14	8.08	8.13	23
長期 (7-11)	7	99.73	100.23	8.62	1.31	1.35	1.35	8.14	8.08	8.13	23
超長期 (11-)	-	-	-	-	-	-	-	-	-	-	-
A 格	1,957	98.80	99.02	3.50	1.05	1.48	1.47	3.33	3.30	3.32	68
短期 (1-3)	1,169	99.18	99.36	2.13	0.94	1.34	1.34	2.11	2.09	2.11	65
中期 (3-7)	633	97.88	98.10	3.94	0.99	1.54	1.53	3.86	3.83	3.86	70
長期 (7-)	154	99.76	100.17	12.09	2.12	2.19	2.19	10.34	10.23	10.29	83
長期 (7-11)	81	97.09	97.37	8.94	1.53	1.92	1.90	8.34	8.26	8.33	76
超長期 (11-)	73	102.72	103.27	15.58	2.77	2.47	2.50	12.44	12.28	12.34	91
BBB 格	1,656	97.94	98.22	4.22	1.26	1.82	1.80	3.92	3.88	3.91	97
短期 (1-3)	809	98.91	99.17	2.15	1.09	1.62	1.61	2.12	2.10	2.12	92
中期 (3-7)	631	97.61	97.87	4.26	1.22	1.84	1.82	4.14	4.10	4.14	98
長期 (7-)	215	95.21	95.65	11.90	2.04	2.58	2.52	10.28	10.15	10.24	117
長期 (7-11)	107	97.31	97.76	8.83	1.91	2.29	2.27	8.10	8.01	8.09	114
超長期 (11-)	108	93.12	93.56	14.95	2.18	2.88	2.79	12.55	12.38	12.47	119
BB 格	-	-	-	-	-	-	-	-	-	-	-
短期 (1-3)	-	-	-	-	-	-	-	-	-	-	-
中期 (3-7)	-	-	-	-	-	-	-	-	-	-	-
長期 (7-)	-	-	-	-	-	-	-	-	-	-	-
長期 (7-11)	-	-	-	-	-	-	-	-	-	-	-
超長期 (11-)	-	-	-	-	-	-	-	-	-	-	-
B 格以下	-	-	-	-	-	-	-	-	-	-	-
短期 (1-3)	-	-	-	-	-	-	-	-	-	-	-
中期 (3-7)	-	-	-	-	-	-	-	-	-	-	-
長期 (7-)	-	-	-	-	-	-	-	-	-	-	-
長期 (7-11)	-	-	-	-	-	-	-	-	-	-	-
超長期 (11-)	-	-	-	-	-	-	-	-	-	-	-
格付なし	126	99.16	99.52	2.35	2.04	2.38	2.38	2.26	2.23	2.26	168
短期 (1-3)	112	99.49	99.85	1.87	2.10	2.39	2.39	1.84	1.81	1.84	172
中期 (3-7)	12	96.05	96.33	5.54	1.26	2.10	2.07	5.30	5.24	5.30	117
長期 (7-)	2	98.65	99.30	9.80	3.29	3.47	3.45	8.39	8.25	8.38	225
長期 (7-11)	2	98.65	99.30	9.80	3.29	3.47	3.45	8.39	8.25	8.38	225
超長期 (11-)	-	-	-	-	-	-	-	-	-	-	-

出所:NFRC

- 格付は、S&P の格付をもとに NFRC で分類

NOMURA-BPI/Extended 総合・ポートフォリオ指標の推移

	2020年3月末	2021年3月末	2022年3月末	2023年3月末	2024年3月末	2025年1月末
銘柄数	14,003	14,825	15,436	15,639	16,113	16,297
額面(10億円)	972,326	1,018,210	1,056,757	1,085,263	1,124,834	1,153,329
時価単価(円)	108.39	106.48	104.19	101.51	98.40	94.56
利含単価(円)	108.52	106.59	104.30	101.61	98.50	94.77
残存年数(年)	9.84	9.89	10.01	10.16	10.21	10.21
利率(%)	0.89	0.83	0.79	0.77	0.78	0.83
単利(%)	0.08	0.14	0.27	0.43	0.73	1.26
複利(%)	0.08	0.14	0.27	0.43	0.72	1.23
Dur(年)	9.47	9.36	9.31	9.18	8.93	8.63
M-Dur	9.46	9.34	9.29	9.15	8.88	8.56
E-Dur	9.45	9.33	9.29	9.15	8.89	8.59
Tspd(bp)	5	4	3	6	4	4

出所:NFRC

NOMURA-BPI/Extended の定義

NOMURA-BPI/Extended の銘柄組入基準

インデックス・ポートフォリオに組み入れられる銘柄は、各月のポートフォリオ確定日（毎月 25 日翌営業日か月末第 4 営業日の早い方）において以下の条件を満たしていなければならない。

- 国内発行の公募固定利付円貨債券（但し転換社債、ワラント付社債、資産担保証券、社債担保証券、ローン担保証券、ステップ・アップ債等を除く。なお、資産担保証券のうち、財政融資資金貸付金 ABS、生命保険会社の基金・劣後ローン債、投資法人債は組み入れ対象とする）
- 残存額面 10 億円以上、残存期間 1 年以上
- 事業債、円建外債、MBS、ABS は BBB 格相当以上の格付（格付投資情報センター、日本格付研究所、S&P、Moody's のいずれかから取得）

新規発行銘柄の組み入れは、国債は発行月の翌月、金融債は発行月の翌々月、その他一般債は発行月の翌々月に行う。なお、銘柄の入替は毎月月末に行い、翌月 1 ヶ月間は組入銘柄は固定される。

累積投資収益指数の計算方法

ある時点における投資収益指数は以下の計算式から算出される。

$$BPIE_{today} = BPIE_{e.l.m.} \times \frac{MVLt_{today} + CF_{e.l.m.,today}}{MVLt_{e.l.m.}}$$

$BPIE_{today}$: 当日累積投資収益指数

$BPIE_{e.l.m.}$: 前月末累積投資収益指数

$MVLt_{today}$: 当日経過利子込み時価総額

$MVLt_{e.l.m.}$: 前月末経過利子込み時価総額

$CF_{e.l.m.,today}$: 前月末から当日までのインカム収入と償還金の合計

各ポートフォリオの累積投資収益指数は以下の基準日を 100 としている。

基準日	ポートフォリオ
1983 年 12 月 28 日:	下記以外
1993 年 12 月 30 日:	「除く国債」
1995 年 12 月 29 日:	長期（7 年以上 11 年未満）、超長期（11 年以上）、 （11 年以上 15 年未満）、（15 年以上）
2003 年 03 月 31 日:	MBS
2008 年 03 月 31 日:	ABS

ただし、

- 日付はすべて営業日ベース。
- 評価時価には JS Price(なければ野村証券評価・算定時価)を使用。
- 貸付債権担保住宅金融公庫債券 (RMBS) について、毎月 25 日に公表される翌月 10 日の償還額は NOMURA-BPI の計算上、翌月 10 日に償還金として計上する (RMBS の額面は、元利払日の 10 日に償還金の分、減ることになる)。
- 1995 年 12 月以前の指数は、NOMURA-BPI の指数と同じ。
- 「除く MBS」の 2003 年 3 月以前の指数は、NOMURA-BPI/Extended の指数と同じ。
- 「除く ABS」の 2008 年 3 月以前の指数は、NOMURA-BPI/Extended の指数と同じ。
- 「除く MBS・ABS」の 2008 年 3 月以前の指数は、「除く MBS」の指数と同じ。

投資収益率の計算方法

ある時点 t における、ある過去時点 s からの投資収益率 $RETURN_{s,t}$ は以下の計算式から算出される。

$$RETURN_{s,t}(\%) = \left(\frac{BPIE_t}{BPIE_s} - 1 \right) \times \frac{365}{s \text{ から } t \text{ までの経過日数 (片端入れ)}} \times 100$$

ただし、 $BPIE_t$ 、 $BPIE_s$ は、時点 t 、 s における累積投資収益指数。

レポートの表記等について

投資収益率 投資収益指数

- 「前月末からの投資収益率」は、「2024 年 12 月の月末営業日から 2025 年 1 月の月末営業日までの投資収益率(年率換算,%)」を指す。
- 「前年度末からの投資収益率」は、「2024 年 3 月の月末営業日から 2025 年 1 月の月末営業日までの投資収益率(年率換算,%)」を指す。
- 「前年末からの投資収益率」は、「2024 年 12 月の月末営業日から 2025 年 1 月の月末営業日までの投資収益率(年率換算,%)」を指す。

月間投資収益率

- 2024 年 12 月の月末営業日から 2025 年 1 月の月末営業日までの投資収益率(年率換算,%)
- 2024 年 12 月の月末営業日において、1 月ポートフォリオに組み入れられるべき銘柄がない場合には「-」と表記。

ポートフォリオ指標

- 時価単価・利含単価・残存年数・利率は額面加重平均。単利・複利・Tspd は時価総額加重平均。Dur・M-Dur・E-Dur は経過利子込時価総額加重平均。
- 「残存年数」は、「途中償還を考慮した平均残存年数」を指す。
- 「Dur」は、「デュレーション」を指す。
- 「M-Dur」は、「修正デュレーション」を指す。
- 「E-Dur」は、「実効デュレーション」を指す。
- 「Tspd」は、「T スプレッド」を指す。
- 左ページには 1 月ポートフォリオの、右ページには 2 月ポートフォリオの、2025 年 1 月の月末営業日における指標を掲載。

現存額

- NOMURA-BPI/Extended の国債の現存額は市中発行分のみとし、資金運用部引受分、日銀乗り換え分、郵便貯金特別会計 金融自由化対策資金引受分、郵便局窓口販売分、郵便貯金資金による引受分、簡易生命保険特別会計の積立金による引受分、年金資金運用基金による引受分、簡易生命保険資金による引受分、および新型窓口販売分は除いている。
- NOMURA-BPI/Extended の商工債券(金融債)の現存額は、資金運用部引受分は除いているが、財政融資資金引受分(2001 年 4 月以降発行分)は含む。

格付会社別ポートフォリオ指標

- 格付は格付投資情報センター(R&I)・日本格付研究所(JCR)・ムーディーズ(Moody's)・スタンダード アンド プアーズ(S&P)の個別銘柄格付をもとに NFRC で分類
- 対象は NOMURA-BPI/Extended の事業債・円建外債の構成銘柄

その他

- 短期・中期・長期などの残存別ポートフォリオは、2025 年 1 月末(暦上)における残存年数(至最終償還日)で区分。ただし 2 月ポートフォリオでは、2025 年 2 月末(暦上)における残存年数(至最終償還日)で区分。
- NOMURA-BPI は、野村フィデューシャリー・リサーチ&コンサルティング株式会社の商標または登録商標です。

NOMURA-BPI/Extended のデータ提供について

NOMURA-BPI/Extended のデータは以下の情報端末でもご覧いただけます。

Quick-IS

NRIJ108, NRIJ109, NRIJ110, NRIJ111
NRIJ112, NRIJ113, NRIJ114, NRIJ115

REUTERS

NMSBPI メニュー

Bloomberg

NBPI(GO) メニュー

時事通信社

BPIXG/12400

NFRC Web ページ

<http://qr.nomuraholdings.com/jp/bpi/index.html>

ディスクレイマー

NOMURA-BPI/Extended の知的財産権およびその他一切の権利は野村フィデューシャリー・リサーチ & コンサルティング株式会社（以下、NFRC）に帰属します。
なお、NFRC は、当インデックスの正確性、完全性、信頼性、有用性、市場性、商品性および適合性を保証するものではなく、インデックスの利用者およびその関連会社が当インデックスを用いて行う事業活動・サービスに関し一切責任を負いません。
インデックスの算出において、電子計算機の障害もしくは天災地変その他やむを得ない事由が発生した場合は、インデックスの公表を延期または中止することがあります。
インデックス・データを取得した経路（当社ウェブサイト、情報ベンダー各社のサービスを通じた取得、等）に関わらず、これらのインデックスをご利用の際は、「インデックス・ライセンスについて」をご確認ください。

「インデックス・ライセンスについて」

<http://qr.nomuraholdings.com/jp/indexlicense.html>

本資料は、お客様への情報提供を目的として、NFRC が作成したものです。

本資料に掲載された全ての意見や予想は NFRC の本資料作成時点での判断に基づいており、通知なく変更されることがあります。また、本資料における将来の予測に関する意見が実際に生ずるということを担保あるいは保証するものではありません。本資料の内容の一部は、NFRC が信頼性があると判断した様々な入手可能な情報に基づいています。しかし、NFRC はその正確さを保証するものではなく、これらの情報は要約された不完全なものである可能性があります。過去の投資実績は将来の結果を示唆するものではありません。

本資料は特定の証券取引に関する投資勧誘や投資アドバイスを目的としたものでもありません。

NFRC が開発・提供する市場インデックス（自社関連インデックス）が使用されている運用商品等をお客様が投資対象とする場合、当該インデックス利用料の一部が直接的・間接的問わず NFRC に帰属する可能性があります。自社関連インデックスの詳細は以下のウェブサイトをご参照ください。

証券市場インデックス <http://qr.nomuraholdings.com/jp/>

本資料は、配布されたお客様限りでご使用ください。本資料は NFRC の著作物であり、NFRC の書面による事前の承諾なく、本資料の全部もしくは一部を複写、転送または再配布することをご遠慮ください。

野村フィデューシャリー・リサーチ & コンサルティング株式会社
金融商品取引業者 関東財務局長（金商）第 451 号
加入協会 一般社団法人日本投資顧問業協会 会員番号（第 011-00961 号）

野村フィデューシャリー・リサーチ & コンサルティング
bpi@nfrco.jp