Russell/Nomura 日本株インデックス パフォーマンスサマリー

金融工学研究センター(インデックス)

NOMURA
EQUITY RESEARCH

2013 年 4 月 1 日

RUSSELL NOMURA JAPAN EQUITY INDEXES

図表 1: Russell/Nomura 日本株インデックスパフォーマンスサマリー
2013 年 3 月末現在

トータルリターン (配当含む)

指数	銘柄数	ウェート (%)	指数値	リターン(%)*				
				1ヶ月	3ヶ月	6ヶ月	12ヶ月	年初来
Total Market	1498	100.00	347.33	7.04	21.54	41.55	23.63	21.54
Value	1159	49.47	763.29	6.17	20.96	45.15	21.59	20.96
Growth	710	50.53	141.54	7.91	22.12	38.21	25.51	22.12
Large	350	86.11	332.33	6.78	21.13	41.62	23.25	21.13
Large Value	218	39.66	711.52	5.80	20.52	45.91	21.28	20.52
Large Growth	239	46.45	147.21	7.63	21.65	38.16	24.91	21.65
Top	60	50.47	278.48	6.02	21.27	42.93	25.02	21.27
Top Value	34	21.97	657.17	4.31	21.26	46.79	24.32	21.26
Top Growth	45	28.50	129.61	7.37	21.28	40.08	26.08	21.28
Mid	290	35.64	442.44	7.88	20.92	39.81	20.83	20.92
Mid Value	184	17.69	725.61	7.70	19.62	45.03	17.18	19.62
Mid Growth	194	17.94	202.23	8.06	22.24	35.52	23.21	22.24
Mid-Small	1438	49.53	444.11	8.11	21.82	40.17	22.26	21.82
Mid-Small Value	1125	27.50	788.51	7.70	20.72	43.86	19.24	20.72
Mid-Small Growth	665	22.03	181.49	8.62	23.22	36.18	24.79	23.22
Small	1148	13.89	441.54	8.71	24.18	41.10	26.05	24.18
Small Value	941	9.81	848.42	7.72	22.77	41.99	22.96	22.77
Small Growth	471	4.09	152.70	11.16	27.72	39.24	32.03	27.72
Small Core	349	8.57	142.38	7.95	22.93	39.14	24.42	22.93
Small Core Value	274	5.94	210.03	7.26	22.73	41.85	21.58	22.73
Small Core Growth	166	2.62	53.50	9.54	23.36	33.75	28.68	23.36
Micro	799	5.33	169.91	9.95	26.25	44.42	28.80	26.25
Micro Value	667	3.86	223.09	8.42	22.81	42.20	25.21	22.81
Micro Growth	305	1.46	65.69	14.20	36.38	50.49	38.28	36.38
Prime	999	97.63	973.79	6.98	21.40	41.45	23.48	21.40
Prime Value	746	47.79	1251.89	6.08	20.91	45.28	21.52	20.91
Prime Growth	526	49.84	709.27	7.86	21.88	37.98	25.25	21.88

* リターンは、年率換算していない

出所: 野村證券

リサーチアナリスト

インデックス・プロダクツ

徳野 明洋 - NSC
idx_mgr@frc.nomura.co.jp
+81 3 6703 3986

平野 由美子 - NSC
idx_mgr@frc.nomura.co.jp
+81 3 6703 3986

小見山 奈々 - NSC
idx_mgr@frc.nomura.co.jp
+81 3 6703 3986

Appendix A-1 に記載されているアナリスト証明、重要なディスクロージャー及び米国以外のアナリストのステータスをお読み下さい。

Russell/Nomura 日本株インデックスとは？

Russell/Nomura 日本株インデックスは、野村證券金融工学研究センターとラッセル･インベストメントが共同で開発した日本株インデックスである。

主な特徴は以下の通り。

- 全上場銘柄から選択しており日本株式市場全体を代表している。
- 時価総額は安定持ち株比率を控除し、実際に投資可能な市場を反映している。
- Large と Small など規模別のサブインデックスに分割している。
- Value と Growth のサブインデックスを有している。
- Value と Growth は含みを修正した PBR で分類している。
- Prime インデックスは、Total Market インデックスのうち、安定持ち株控除後の時価総額上位の銘柄（1000 銘柄）から構成されている。
- 定義が明確で恣意性を排除した銘柄選定方法。
- 構成銘柄の見直しは年に一度行う。

ラッセル･インベストメントについて

ラッセル・インベストメント グループは、年金、金融機関および個人投資家など様々な投資家の皆様を対象に総合的な資産運用サービスを提供しています。 運用会社調査、資産運用、オルタナティブ投資、確定拠出年金、資産運用コンサルティング、運用執行、株式インデックスの開発など、提供サービスは多岐にわたります。ラッセルは、これら複数の運用サービスを組み合わせ、ポートフォリオレベルで投資家のニーズにお応えするマルチ･アセット･ソリューションをご提供しています。ラッセルのマルチ･アセット･ソリューションは、ポートフォリオ全体を俯瞰しながら、運用戦略をつぶさに分析することで、より多くの投資機会を発掘し、高い柔軟性とさらなる分散効果の向上を目指して構築されています。

グループの創立は 1936 年。米国ワシントン州シアトルを本拠地とし、運用資産総額は約 14 兆円※です。米国の大手生命保険相互会社であるノースウェスタン・ミューチュアル・ライフ・インシュアランス・カンパニーの子会社です。

日本においては 1986 年に東京オフィスを開設。現在、ラッセル・インベストメント株式会社を通じて各種サービスを提供しています。
詳しくは www.russell.com/jpii をご覧ください。

（※2012 年 12 月末現在)

Russell/Nomura 日本株インデックスは、野村證券株式会社が公表している指数で、その知的財産権は野村證券株式会社及び Russell Investments に帰属します。なお、野村證券株式会社及び Russell Investments は、対象インデックスの正確性、完全性、信頼性、有用性を保証するものではなく、インデックスの利用者が当インデックスを用いて行う事業活動･サービスに関し一切責任を負いません。

図表 2: Russell/Nomura 日本株インデックスパフォーマンスサマリー
2013 年 3 月末現在

価格リターン (配当除く) Price Return

指数	銘柄数	ウェート (%)	指数値	リターン(%)*				
				1ヶ月	3ヶ月	6ヶ月	12ヶ月	年初来
Total Market	1498	100.00	231.67	6.10	20.40	40.10	20.91	20.40
Value	1159	49.47	488.99	5.08	19.66	43.59	18.78	19.66
Growth	710	50.53	98.30	7.11	21.13	36.87	22.87	21.13
Large	350	86.11	221.31	5.83	19.99	40.19	20.50	19.99
Large Value	218	39.66	455.59	4.69	19.22	44.36	18.44	19.22
Large Growth	239	46.45	101.71	6.82	20.66	36.82	22.25	20.66
Top	60	50.47	182.17	5.02	20.08	41.43	21.91	20.08
Top Value	34	21.97	417.08	3.15	19.87	45.21	21.13	19.87
Top Growth	45	28.50	86.96	6.51	20.24	38.62	23.04	20.24
Mid	290	35.64	301.05	7.00	19.87	38.47	18.56	19.87
Mid Value	184	17.69	471.01	6.67	18.42	43.51	14.81	18.42
Mid Growth	194	17.94	145.31	7.32	21.32	34.35	21.05	21.32
Mid-Small	1438	49.53	300.60	7.21	20.72	38.77	19.91	20.72
Mid-Small Value	1125	27.50	509.82	6.68	19.50	42.30	16.79	19.50
Mid-Small Growth	665	22.03	130.39	7.88	22.29	34.98	22.59	22.29
Small	1148	13.89	294.61	7.76	22.98	39.54	23.50	22.98
Small Value	941	9.81	543.95	6.69	21.49	40.36	20.34	21.49
Small Growth	471	4.09	109.62	10.41	26.73	37.89	29.68	26.73
Small Core	349	8.57	116.90	7.01	21.75	37.61	21.94	21.75
Small Core Value	274	5.94	169.87	6.27	21.49	40.29	19.07	21.49
Small Core Growth	166	2.62	45.49	8.74	22.34	32.36	26.31	22.34
Micro	799	5.33	137.51	8.99	25.03	42.81	26.12	25.03
Micro Value	667	3.86	177.29	7.36	21.49	40.47	22.40	21.49
Micro Growth	305	1.46	56.30	13.56	35.47	49.23	35.98	35.47
Prime	999	97.63	777.90	6.04	20.26	40.00	20.76	20.26
Prime Value	746	47.79	979.82	4.99	19.61	43.73	18.72	19.61
Prime Growth	526	49.84	577.71	7.05	20.89	36.63	22.61	20.89

* リターンは、年率換算していない

出所: 野村證券

図表 3: Russell/Nomura 日本株インデックスパフォーマンスサマリー
2013 年 3 月末現在

トータルリターン (配当含む) Total Return

指数	銘柄数	ウェート (%)	指数値	リターン(%)*				
				1ヶ月	3ヶ月	6ヶ月	12ヶ月	年初来
Total Market	1498	100.00	347.33	7.04	21.54	41.55	23.63	21.54
Value	1159	49.47	763.29	6.17	20.96	45.15	21.59	20.96
Growth	710	50.53	141.54	7.91	22.12	38.21	25.51	22.12
Large	350	86.11	332.33	6.78	21.13	41.62	23.25	21.13
Large Value	218	39.66	711.52	5.80	20.52	45.91	21.28	20.52
Large Growth	239	46.45	147.21	7.63	21.65	38.16	24.91	21.65
Top	60	50.47	278.48	6.02	21.27	42.93	25.02	21.27
Top Value	34	21.97	657.17	4.31	21.26	46.79	24.32	21.26
Top Growth	45	28.50	129.61	7.37	21.28	40.08	26.08	21.28
Mid	290	35.64	442.44	7.88	20.92	39.81	20.83	20.92
Mid Value	184	17.69	725.61	7.70	19.62	45.03	17.18	19.62
Mid Growth	194	17.94	202.23	8.06	22.24	35.52	23.21	22.24
Mid-Small	1438	49.53	444.11	8.11	21.82	40.17	22.26	21.82
Mid-Small Value	1125	27.50	788.51	7.70	20.72	43.86	19.24	20.72
Mid-Small Growth	665	22.03	181.49	8.62	23.22	36.18	24.79	23.22
Small	1148	13.89	441.54	8.71	24.18	41.10	26.05	24.18
Small Value	941	9.81	848.42	7.72	22.77	41.99	22.96	22.77
Small Growth	471	4.09	152.70	11.16	27.72	39.24	32.03	27.72
Small Core	349	8.57	142.38	7.95	22.93	39.14	24.42	22.93
Small Core Value	274	5.94	210.03	7.26	22.73	41.85	21.58	22.73
Small Core Growth	166	2.62	53.50	9.54	23.36	33.75	28.68	23.36
Micro	799	5.33	169.91	9.95	26.25	44.42	28.80	26.25
Micro Value	667	3.86	223.09	8.42	22.81	42.20	25.21	22.81
Micro Growth	305	1.46	65.69	14.20	36.38	50.49	38.28	36.38
Prime	999	97.63	973.79	6.98	21.40	41.45	23.48	21.40
Prime Value	746	47.79	1251.89	6.08	20.91	45.28	21.52	20.91
Prime Growth	526	49.84	709.27	7.86	21.88	37.98	25.25	21.88

* リターンは、年率換算していない

出所: 野村證券

図表 4: Russell/Nomura 業種別属性
2013 年 3 月末現在

業種別銘柄数とウェート (%) 33 Industry Weight

		Total Market		Value		Growth		Small		Prime	
	指数	銘柄数	ウェート	銘柄数	ウェート	銘柄数	ウェート	銘柄数	ウェート	銘柄数	ウェート
	総合	1498	100.00	1159	100.00	710	100.00	1148	100.00	999	100.00
1	水産・農林業	6	0.08	5	0.07	4	0.09	6	0.55	5	0.08
2	鉱業	6	0.53	6	1.06	1	0.01	4	0.23	4	0.53
3	建設業	74	2.22	65	2.70	27	1.76	63	4.94	47	2.15
4	食料品	70	3.74	54	1.49	41	5.94	52	3.72	47	3.74
5	繊維製品	27	0.77	25	0.90	6	0.64	24	2.19	18	0.74
6	パルプ・紙	11	0.26	10	0.52	1	0.01	10	1.17	8	0.25
7	化学	115	5.79	95	5.13	47	6.45	85	7.12	76	5.76
8	医薬品	41	5.37	19	1.13	35	9.52	24	2.56	29	5.41
9	石油・石炭製品	9	0.73	8	1.27	1	0.20	5	0.40	6	0.73
10	ゴム製品	11	1.04	11	0.37	4	1.69	8	0.63	9	1.06
11	ガラス・土石製品	22	0.88	20	1.11	9	0.64	15	1.21	18	0.88
12	鉄鋼	24	1.34	24	2.63	3	0.09	19	1.93	18	1.35
13	非鉄金属	20	1.06	17	1.79	7	0.36	14	1.33	19	1.09
14	金属製品	30	0.65	28	0.89	9	0.41	26	1.77	16	0.62
15	機械	107	5.01	92	3.61	48	6.38	86	7.33	67	4.93
16	電気機器	133	12.00	104	8.04	65	15.87	96	7.72	91	12.10
17	輸送用機器	60	10.47	53	10.79	28	10.16	42	4.38	47	10.66
18	精密機器	22	1.26	11	0.31	16	2.18	16	1.56	16	1.27
19	その他製品	39	1.37	32	1.24	18	1.49	33	2.60	24	1.34
20	電気・ガス業	18	2.29	15	3.28	6	1.31	5	0.38	16	2.33
21	陸運業	36	4.44	24	2.65	24	6.19	18	1.67	26	4.49
22	海運業	5	0.32	5	0.65	1	0.00	3	0.63	4	0.33
23	空運業	3	0.55	2	0.47	2	0.62	1	0.04	3	0.56
24	倉庫・運輸関連業	14	0.28	14	0.52	3	0.04	12	0.88	7	0.25
25	情報・通信業	90	6.49	53	4.64	64	8.29	71	6.24	54	6.43
26	卸売業	112	4.83	100	7.85	35	1.87	98	6.25	58	4.71
27	小売業	137	4.56	76	3.51	96	5.59	116	9.19	89	4.44
28	銀行業	89	10.66	88	21.24	2	0.31	62	7.81	77	10.86
29	証券、商品先物取引業	15	1.62	13	3.15	3	0.13	12	2.11	11	1.63
30	保険業	8	2.25	4	2.74	7	1.78	2	0.07	7	2.30
31	その他金融業	17	1.16	14	1.93	7	0.41	13	2.43	16	1.19
32	不動産業	39	3.39	28	1.13	22	5.61	30	2.84	22	3.37
33	サービス業	88	2.59	44	1.18	68	3.96	77	6.09	44	2.41

出所: 野村證券

図表 5: Russell/Nomura 業種別パフォーマンスサマリー
2013 年 3 月末現在

業種別月次リターン (%) 33Industry Return

		Total Market		Value		Growth		Small		Prime	
	指数	配当除	配当込	配当除	配当込	配当除	配当込	配当除	配当込	配当除	配当込
	総合	6.10	7.04	5.08	6.17	7.11	7.91	7.76	8.71	6.04	6.98
1	水産・農林業	-0.62	0.56	-0.04	0.60	-1.05	0.53	-0.62	0.56	-0.62	0.59
2	鉱業	2.57	3.28	2.38	3.09	47.25	47.88	15.38	16.57	1.85	2.57
3	建設業	0.99	2.30	3.10	4.18	-2.01	-0.37	0.74	1.93	1.00	2.33
4	食料品	6.16	6.88	6.55	7.40	6.07	6.76	4.92	5.93	6.23	6.94
5	繊維製品	7.57	8.63	5.46	6.64	10.62	11.50	5.34	6.52	7.63	8.68
6	パルプ・紙	-3.17	-2.29	-3.30	-2.42	7.24	8.14	-4.03	-3.43	-3.47	-2.58
7	化学	5.26	6.15	4.14	5.20	6.15	6.90	5.11	6.11	5.30	6.19
8	医薬品	5.93	7.30	10.76	11.87	5.40	6.79	7.80	8.76	5.92	7.30
9	石油・石炭製品	-5.65	-4.63	-6.56	-5.38	0.43	0.43	-6.27	-5.64	-5.74	-4.72
10	ゴム製品	11.79	11.85	10.21	10.56	12.13	12.13	4.93	5.65	11.77	11.83
11	ガラス・土石製品	0.91	1.62	1.82	2.42	-0.61	0.29	0.51	1.15	0.89	1.59
12	鉄鋼	-6.50	-6.01	-6.75	-6.25	1.66	1.70	-1.04	-0.35	-6.57	-6.09
13	非鉄金属	0.34	1.49	0.53	1.66	-0.55	0.64	1.52	2.77	0.33	1.47
14	金属製品	3.46	4.14	3.79	4.45	2.78	3.49	6.91	7.38	3.58	4.25
15	機械	5.08	5.96	4.15	5.12	5.59	6.43	5.42	6.44	5.01	5.89
16	電気機器	4.48	5.13	5.42	6.22	4.02	4.60	3.25	4.11	4.47	5.12
17	輸送用機器	2.13	2.87	1.90	2.67	2.37	3.07	4.44	5.37	2.13	2.87
18	精密機器	4.40	5.26	6.12	6.90	4.16	5.03	10.97	11.53	4.43	5.27
19	その他製品	10.49	11.60	7.43	8.69	13.10	14.09	10.62	11.38	10.58	11.69
20	電気・ガス業	11.44	12.43	10.10	11.07	14.86	15.90	6.85	7.73	11.46	12.45
21	陸運業	12.10	12.92	10.68	11.67	12.70	13.46	7.69	8.91	12.26	13.09
22	海運業	1.33	2.28	1.26	2.21	35.71	35.71	3.46	4.01	0.96	1.92
23	空運業	0.10	3.35	1.16	3.16	-0.67	3.50	6.09	6.09	0.10	3.35
24	倉庫・運輸関連業	15.36	16.22	16.02	16.89	7.58	8.40	19.26	20.29	15.57	16.35
25	情報・通信業	7.77	8.96	-0.93	0.83	13.22	14.04	9.77	10.83	7.52	8.72
26	卸売業	1.70	3.18	0.57	2.09	6.61	7.91	6.64	7.86	1.47	2.96
27	小売業	15.76	16.07	18.93	19.52	13.89	14.03	11.53	12.06	16.31	16.60
28	銀行業	6.95	8.23	6.82	8.11	16.56	17.50	7.86	9.00	6.97	8.25
29	証券、商品先物取引業	12.08	13.11	11.96	12.95	15.10	17.05	19.36	20.87	11.70	12.69
30	保険業	1.47	3.03	3.25	4.97	-1.09	0.21	9.25	9.25	1.45	3.00
31	その他金融業	16.97	18.06	15.26	16.37	25.37	26.33	17.10	17.82	16.86	17.94
32	不動産業	15.53	15.90	25.43	25.94	13.77	14.11	27.19	27.98	15.26	15.62
33	サービス業	10.41	11.39	14.70	15.68	9.22	10.19	18.55	19.47	9.37	10.37

* リターンは、年率換算していない

出所: 野村證券

図表 6: 月次スタイルパフォーマンスの推移
（トータルリターン） Total Return

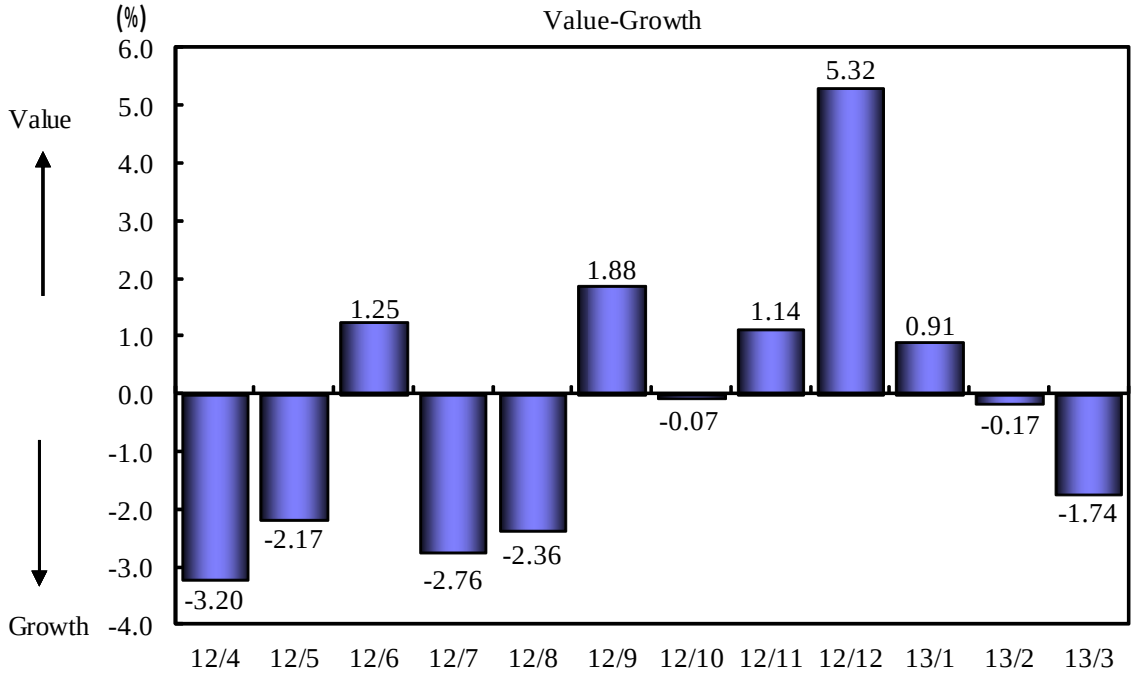

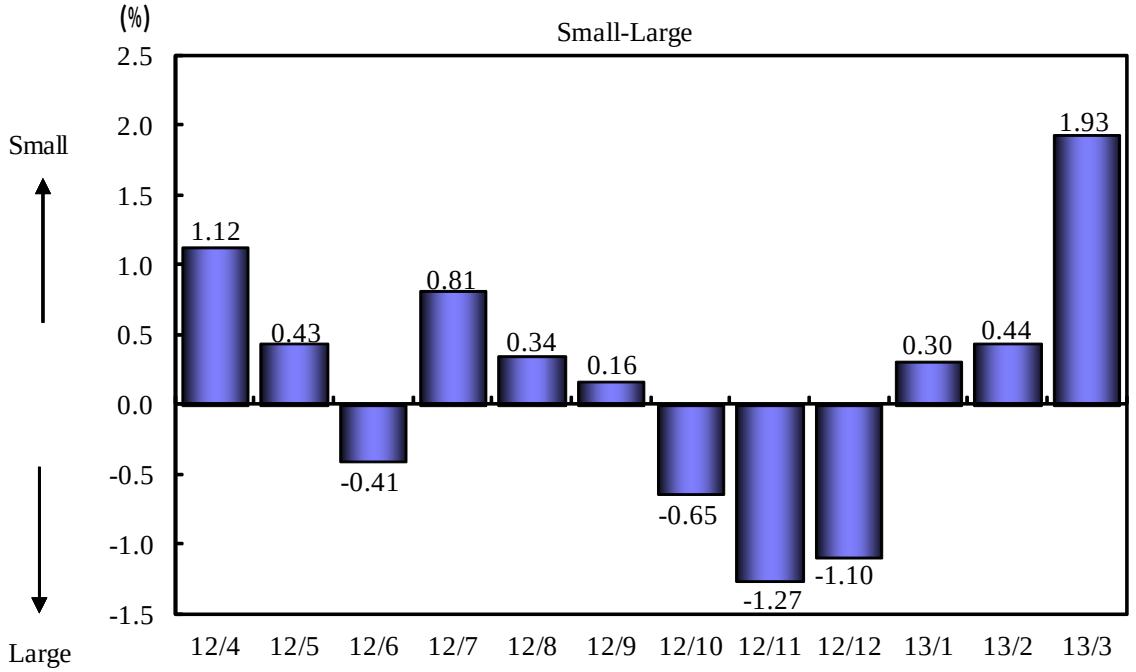

* Value-Growthは、ValueとGrowthのリターンの差、Small-Largeは、SmallとLargeのリターンの差である。
リターンは、年率換算していない

出所: 野村證券

図表 7: 日次スタイルパフォーマンスの推移
（トータルリターン） Total Return

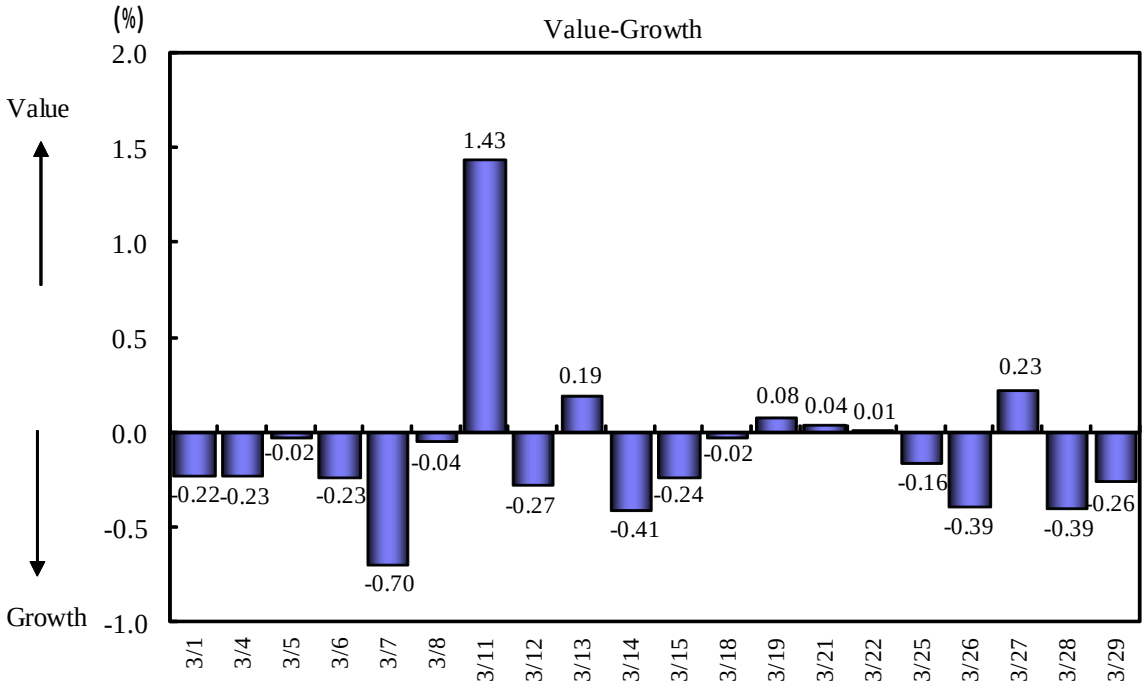

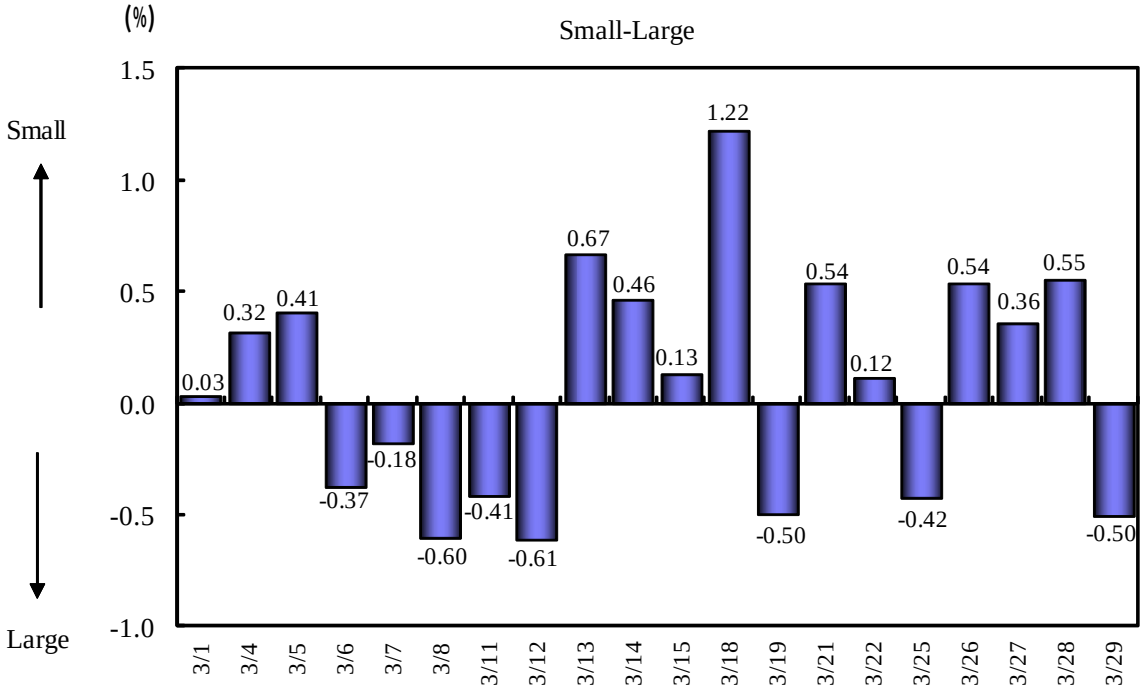

* Value-Growthは、ValueとGrowthのリターンの差、Small-Largeは、SmallとLargeのリターンの差である。
リターンは、年率換算していない

出所: 野村證券

図表 8: Russell/Nomura 主要指標値
2013 年 3 月末現在

指数	PER (倍)	PBR (倍)	配当利回り (%)	ROE (%)	経常増益率 (%)
Total Market	20.81	1.21	1.87	5.94	3.83
Value	22.19	0.90	2.00	4.11	1.85
Growth	19.61	1.83	1.74	9.66	6.11
Large	20.91	1.27	1.89	6.20	4.76
Large Value	22.48	0.94	2.04	4.21	3.64
Large Growth	19.73	1.83	1.76	9.58	5.84
Top	16.85	1.29	2.06	7.88	7.62
Top Value	14.99	0.96	2.25	6.53	9.12
Top Growth	18.63	1.77	1.92	9.84	6.03
Mid	31.75	1.24	1.65	3.95	-0.71
Mid Value	59.37	0.91	1.78	1.53	-8.25
Mid Growth	21.76	1.93	1.51	9.14	5.52
Mid-Small	27.36	1.14	1.67	4.22	-0.83
Mid-Small Value	36.00	0.86	1.79	2.40	-6.37
Mid-Small Growth	21.06	1.92	1.51	9.41	6.22
Small	20.21	0.95	1.72	4.76	-1.04
Small Value	21.05	0.78	1.81	3.77	-4.32
Small Growth	18.44	1.88	1.49	10.59	9.01
Small Core	21.06	0.97	1.72	4.67	-1.07
Small Core Value	23.00	0.81	1.76	3.55	-4.15
Small Core Growth	17.67	1.77	1.63	10.41	7.10
Micro	18.98	0.91	1.71	4.89	-0.97
Micro Value	18.62	0.75	1.89	4.09	-4.57
Micro Growth	19.98	2.11	1.24	10.99	13.18
Prime	20.86	1.22	1.87	5.97	4.06
Prime Value	22.38	0.91	2.00	4.11	2.29
Prime Growth	19.59	1.83	1.75	9.64	6.03

*財務データはすべて今期予想ベース (連結優先)

出所: 野村證券

図表 9: Russell/Nomura 日本株インデックスの体系

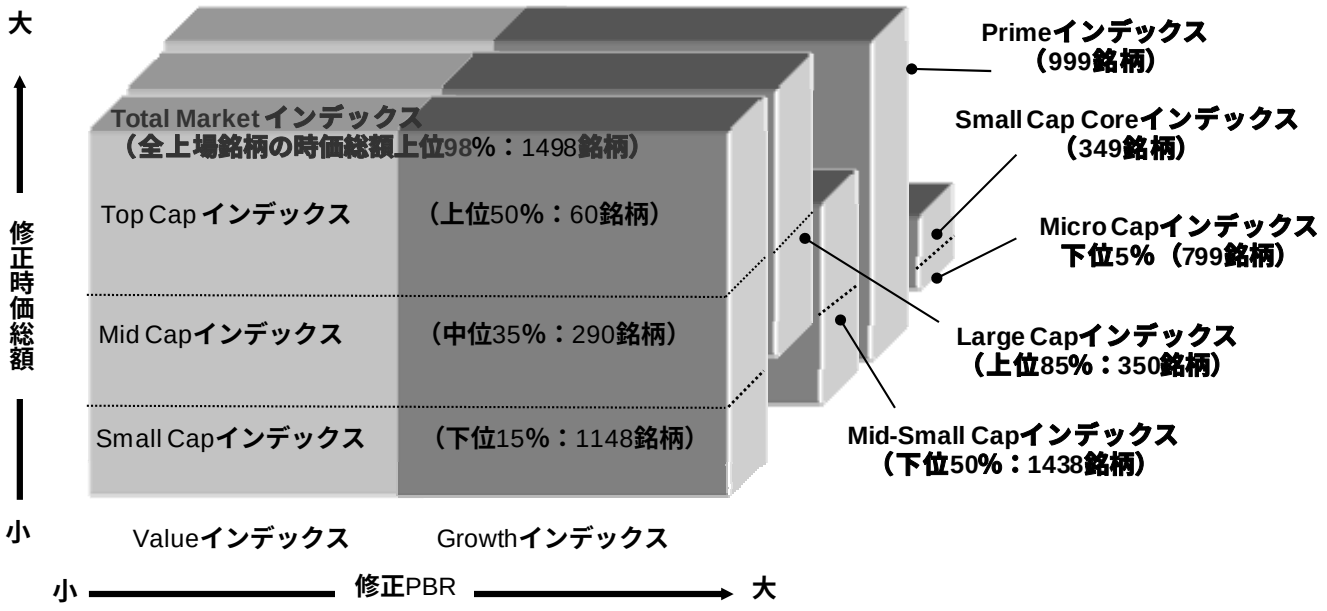

(銘柄数は 2013 年 3 月 29 日現在)

出所: **野村證券**

この他に 33 業種別インデックス（Total Market、規模別、Value、Growth、Prime）も用意されている。

規模別インデックスの分類指標は、安定持ち株控除後の時価総額である。

Value／Growth インデックスの分類指標は、自己資本の含みを修正した修正 PBR である。

構成ルールなどの詳細については、以下を参照。

・「Russell/Nomura 日本株インデックス　インデックス構成ルールブック」

図表 10: Russell/Nomura インデックスパフォーマンスサマリー
2013 年 3 月末現在

米ドルベース 価格リターン (配当除く) Price Return

指数	銘柄数	ウェート (%)	指数値	リターン(%)*				
				1ヶ月	3ヶ月	6ヶ月	12ヶ月	年初来
Total Market	1498	100.00	590.99	4.19	10.51	15.57	5.65	10.51
Value	1159	49.47	1247.42	3.20	9.84	18.45	3.79	9.84
Growth	710	50.53	250.78	5.19	11.18	12.91	7.36	11.18
Large	350	86.11	564.58	3.93	10.14	15.65	5.29	10.14
Large Value	218	39.66	1162.24	2.81	9.43	19.09	3.49	9.43
Large Growth	239	46.45	259.46	4.91	10.75	12.87	6.82	10.75
Top	60	50.47	464.72	3.14	10.22	16.67	6.53	10.22
Top Value	34	21.97	1063.98	1.30	10.03	19.78	5.84	10.03
Top Growth	45	28.50	221.84	4.61	10.37	14.35	7.51	10.37
Mid	290	35.64	768.00	5.08	10.03	14.23	3.59	10.03
Mid Value	184	17.69	1201.57	4.76	8.70	18.38	0.32	8.70
Mid Growth	194	17.94	370.69	5.40	11.36	10.83	5.77	11.36
Mid-Small	1438	49.53	766.85	5.29	10.81	14.47	4.77	10.81
Mid-Small Value	1125	27.50	1300.58	4.77	9.69	17.39	2.05	9.69
Mid-Small Growth	665	22.03	332.64	5.95	12.25	11.35	7.12	12.25
Small	1148	13.89	751.56	5.83	12.89	15.11	7.91	12.89
Small Value	941	9.81	1387.64	4.78	11.51	15.78	5.15	11.51
Small Growth	471	4.09	279.64	8.44	16.33	13.74	13.31	16.33
Small Core	349	8.57	126.89	5.09	11.75	13.52	6.55	11.75
Small Core Value	274	5.94	184.39	4.36	11.51	15.72	4.04	11.51
Small Core Growth	166	2.62	49.37	6.79	12.30	9.18	10.37	12.30
Micro	799	5.33	149.26	7.04	14.76	17.81	10.20	14.76
Micro Value	667	3.86	192.44	5.43	11.51	15.88	6.95	11.51
Micro Growth	305	1.46	61.11	11.52	24.34	23.10	18.81	24.34
Prime	999	97.63	959.34	4.14	10.39	15.49	5.52	10.39
Prime Value	746	47.79	1208.36	3.11	9.79	18.56	3.73	9.79
Prime Growth	526	49.84	712.46	5.14	10.96	12.71	7.13	10.96

* リターンは、年率換算していない

出所: 野村證券

図表 11: Russell/Nomura インデックスパフォーマンスサマリー
2013 年 3 月末現在

米ドルベース トータルリターン (配当含む) Total Return

指数	銘柄数	ウェート (%)	指数値	リターン(%)*				
				1ヶ月	3ヶ月	6ヶ月	12ヶ月	年初来
Total Market	1498	100.00	886.06	5.12	11.56	16.77	8.03	11.56
Value	1159	49.47	1947.20	4.27	11.03	19.74	6.24	11.03
Growth	710	50.53	361.08	5.98	12.09	14.01	9.66	12.09
Large	350	86.11	847.78	4.87	11.18	16.83	7.69	11.18
Large Value	218	39.66	1815.13	3.90	10.63	20.37	5.97	10.63
Large Growth	239	46.45	375.54	5.71	11.66	13.97	9.14	11.66
Top	60	50.47	710.42	4.12	11.31	17.91	9.24	11.31
Top Value	34	21.97	1676.47	2.44	11.30	21.09	8.63	11.30
Top Growth	45	28.50	330.64	5.45	11.32	15.55	10.17	11.32
Mid	290	35.64	1128.69	5.94	11.00	15.33	5.58	11.00
Mid Value	184	17.69	1851.07	5.77	9.80	19.64	2.39	9.80
Mid Growth	194	17.94	515.91	6.12	12.20	11.79	7.66	12.20
Mid-Small	1438	49.53	1132.93	6.17	11.82	15.63	6.82	11.82
Mid-Small Value	1125	27.50	2011.53	5.77	10.81	18.67	4.19	10.81
Mid-Small Growth	665	22.03	462.99	6.67	13.10	12.34	9.04	13.10
Small	1148	13.89	1126.38	6.76	13.99	16.39	10.14	13.99
Small Value	941	9.81	2164.35	5.79	12.69	17.13	7.44	12.69
Small Growth	471	4.09	389.53	9.17	17.23	14.86	15.37	17.23
Small Core	349	8.57	154.54	6.02	12.83	14.78	8.72	12.83
Small Core Value	274	5.94	227.98	5.34	12.66	17.02	6.23	12.66
Small Core Growth	166	2.62	58.08	7.58	13.23	10.33	12.44	13.23
Micro	799	5.33	184.43	7.98	15.89	19.13	12.54	15.89
Micro Value	667	3.86	242.16	6.48	12.73	17.30	9.40	12.73
Micro Growth	305	1.46	71.30	12.16	25.18	24.15	20.83	25.18
Prime	999	97.63	1200.93	5.07	11.43	16.68	7.89	11.43
Prime Value	746	47.79	1543.90	4.18	10.98	19.84	6.18	10.98
Prime Growth	526	49.84	874.71	5.93	11.87	13.82	9.44	11.87

* リターンは、年率換算していない

出所: 野村證券

データ公開サービス

Russell/Nomura 日本株インデックス提供メディア

Russell/Nomura 日本株インデックスは以下の媒体で公開されている。

Bloomberg ：RNJI
時事通信 ：SQ21,SQ22,SQ23,SQ24
QUICK ：NRIJ500～503, 510～517
REUTERS ：FRCNRI01, FRCNRI02, FRCNRI03, FRCNRI04
INTERNET ：http://qr.nomura.co.jp/jp/frcnri/index.html

日中の指数値は以下の媒体で公開されている。

■RN プライム指数

Bloomberg ：RNPJ <INDEX>
時事通信 ：RT14 もしくは RNPF/2
QUICK ：140
REUTERS ：.JRN
INTERNET ：http://qr.nomura.co.jp/jp/frcnri/index.html
（お知らせ：当日終値速報値）

■RN 小型コア指数

Bloomberg ：RNSCC <INDEX>
時事通信 ：RT14 もしくは RNSCC/NOMURA
QUICK ：130
REUTERS ：.JRNSC

より詳細なデータ

指数値及び個別銘柄情報に関するより詳細なデータは野村総合研究所のサービスである「e-AURORA」「IDS」にて利用が可能。

お問い合わせ先：

野村総合研究所 投資情報サービス事業部

電話：045-277-9260 e-mail：ids-sales@nri.co.jp

その他レポート

インデックス構成の詳細

「Russell/Nomura 日本株インデックス インデックス構成ルールブック」

本冊子の使用資料・公表資料の作成はできるかぎり信頼のおけるデータに基づいておりますが、時宜変更・訂正がありえますことをご了承下さい。

インデックスに関するお問い合わせ先：

野村證券株式会社　金融工学研究センター

インデックス・プロダクツ・グループ

電話：03-6703-3986　e-mail：idx_mgr@frc.nomura.co.jp

Appendix A-1

アナリスト証明

野村證券のアナリストである我々、 徳野 明洋，平野 由美子 と 小見山 奈々は、（1）レポートに記述されている全ての見方が私のここで議論した全ての証券や発行企業に対する私の見方を正確に反映していることを保証いたします。（2）さらに、私は私の報酬が、直接的あるいは間接的にこのレポートで議論した推奨や見方によって、(3）現在、過去、未来にわたって一切影響を受けないこと、ならびに、米国の NSI、英国の NIP あるいはその他の野村のグループ企業が行ったいかなる投資銀行案件とも関係ないことを保証いたします。

重要なディスクロージャー

当社に関係するディスクロージャー

野村グループが株式を合計 1%以上保有している会社および野村證券が過去 12 ヶ月間に株券、新株予約権証券又は新株予約権付社債券の募集又は売出しに関し主幹事を務めた会社につきましては、http://www.nomuraholdings.com/jp/report/ をご参照ください。本件につき情報が必要な方は、野村證券リサーチ・プロダクト部までお問合せ下さい。
次に記載する会社の役員を兼務している野村證券の役員がいます。亀田製菓(2220)、セブン＆アイ・ホールディングス(3382)、セーレン(3569)、武田薬品工業(4502)、小林製薬 (4967) 、旭硝子(5201)、新日鐵住金(5401)、コマツ(6301)、東京エレクトロン(8035)、住友商事(8053)。
次に記載する会社は、野村證券の親会社である野村ホールディングスの子会社又は関連会社です。メガロス (2165)、野村不動産ホールディングス (3231)、杉村倉庫 (9307)、野村総合研究所 (4307)、ジャフコ (8595)、高木証券 (8625)、だいこう証券ビジネス (8692)。

リサーチのオンライン提供と利益相反に関するディスクロージャー

野村のリサーチは、www.nomuranow.com/research、ブルームバーグ、キャピタルIQ、ファクトセット、MarkitHub、ロイター、トムソン・ワンでご覧いただけます。重要なディスクロージャーにつきましては、http://go.nomuranow.com/research/globalresearchportal/pages/disclosures/disclosures.aspxにてご参照いただくか、ノムラ・セキュリティーズ・インターナショナル・インク(1-877-865-5752)までお申し出ください。ウェブサイトへのアクセスでお困りの場合には grpsupport@nomura.comにお問い合わせください。

本レポートを作成したアナリストは、その一部は投資銀行業務によって得ている会社の総収入など、様々な要素に基づく報酬を得ています。特に断りがない限り、本レポートの表紙に記載されている米国外のアナリストは、金融取引業規制機構 (FINRA) /ニューヨーク証券取引所 (NYSE) の規定に基づくリサーチ・アナリストとしての登録・資格を得ておらず、NSI の関係者ではない場合があり、また、調査対象企業とのコミュニケーション、公の場での発言、あるいはリサーチ・アナリスト個人が保有する証券の売買に関して、FINRA の規則 2711 や NYSE の規則 472 を適用されない場合があります。

ノムラ・グローバル・フィナンシャル・プロダクツ・インク (「NGFP」) 、ノムラ・デリバティブ・プロダクツ・インク (「NDPI」) およびノムラ・インターナショナル plc (「NIplc」) は、商品先物取引委員会および米国先物取引委員会にスワップ・ディーラーとして登録されています。NGFP、NDPI および NIplc は、通常業務として、先物およびデリバティブ商品のトレーディングに従事しており、いずれの商品も本レポートの対象となることがあります。

本レポートに記載されている執筆者は特に断りがない限り、リサーチ・アナリストです。ノムラ・インターナショナル plc の一部のリサーチ・レポートに記載されている産業スペシャリスト (Industry Specialist) は、調査対象セクターに関係するセールスおよびトレーディング業務にあたる従業員です。産業スペシャリストは、氏名が記載されているレポートの内容にはいかなる形でも関与しておりません。野村の一部のリサーチ・レポートに氏名が記載されているマーケティング・アナリスト (Marketing Analyst) はノムラ・インターナショナル plc の従業員であるリサーチ・アナリストで、主に調査対象セクターに関係する野村の株式リサーチ商品のマーケティングに携わっています。また、マーケティング・アナリストは氏名が記載されているレポートの作成に関与し、担当セクターに関するリサーチを発表する場合があります。

評価の分布

野村の株式リサーチのグローバルでの評価の分布は以下のとおりとなっています。43%が法令で定められた Buy レーティング、この Buy の企業の中で 41%が野村の投資銀行業務の顧客です。45%が法令で定められた Hold レーティングで、この Hold レーティングの企業の中で 46%が野村の投資銀行業務の顧客です。12%が法令で定められた Sell レーティング(野村では Reduce)、この Sell の企業の中で 26%が野村の投資銀行業務の顧客です。(2012 年 12 月 31 日 現在)
野村グループの説明は、ディスクレイマーの冒頭をご参照ください。

野村のレーティングシステム

・欧州、中東、アフリカ、米国、ラテンアメリカ

レーティングシステムは、個々のベンチマークに対する個別企業の予想パフォーマンスに基づいています。アナリストは、(妥当株価-株価)/株価などに基づいて、目標株価のアップサイドについて言及することもあります。多くの場合、妥当株価は、ディスカウント・キャッシュフローや相対比較によるアナリストの現在の企業価値の評価です。
「個別企業」
1 または Buy = 当該銘柄の今後 12 ヶ月間におけるパフォーマンスが、ベンチマークを上回るとアナリストが予想する場合
2 または Neutral = 当該銘柄の今後 12 ヶ月間におけるパフォーマンスが、ベンチマーク並みとアナリストが予想する場合
3 または Reduce = 当該銘柄の今後 12 ヶ月間におけるパフォーマンスが、ベンチマークを下回るとアナリストが予想する場合
レーティング保留(Suspended) ＝法令や、投資銀行業務に関連する社内規定および地政学リスク・異常事態等にともなう市場の混乱などにより、一時的にレーティングおよび目標株価を保留する場合。
ベンチマークは、以下の通りです。米国・欧州：個別企業の評価方法のベンチマークをご参照ください。http://go.nomuranow.com/research/globalresearchportal にあるディスクロージャーでご覧いただけます。グローバル・エマージング市場 (除くアジア) ：評価方法に別途記載がない限りMSCIエマージング市場(除くアジア)
「セクター」
強気(Bullish) = 当該セクターの今後 12 ヶ月間におけるパフォーマンスが、ベンチマークを上回るとアナリストが予想する場合
中立(Neutral) = 当該セクターの今後 12 ヶ月間におけるパフォーマンスが、ベンチマーク並みとアナリストが予想する場合
弱気(Bearish) = 当該セクターの今後 12 ヶ月間におけるパフォーマンスが、ベンチマークを下回るとアナリストが予想する場合
ベンチマークは、以下の通りです。米国：S&P500、欧州：ダウ・ジョーンズ STOXX®600、グローバル・エマージング市場；MSCI エマージング市場(除くアジア)

・日本を含むアジア

投資判断は、絶対評価に基づいており、(目標株価-現在の株価)/現在の株価に一部の裁量を加えて行っております。多くの場合、目標株価は、ディスカウント・キャッシュフローや相対比較などによる今後 12 ヶ月の本質的な価値と一致します。
「個別企業」
1 または Buy = 当該銘柄の 12 ヶ月間の目標株価が現在の株価を 15%以上上回ると判断する場合

2 または Neutral = 当該銘柄の 12 ヶ月間の目標株価と現在の株価の差が －5%～15%未満の範囲内にあると判断する場合
3 または Reduce = 当該銘柄の 12 ヶ月間の目標株価が現在の株価を 5%以上下回ると判断する場合
レーティング保留(Suspended) ＝法令や、投資銀行業務に関連する社内規定および地政学リスク・異常事態等にともなう市場の混乱などにより、一時的にレーティングおよび目標株価を保留する場合。
NR・未付与＝野村のレギュラーカバーの対象ではありません。

「セクター」
強気(Bullish) = 当該セクターの構成銘柄の大半の投資判断が強気の場合、あるいは我々のカバレッジ銘柄の投資判断の加重平均が強気の場合
中立(Neutral) = 当該セクターの構成銘柄の大半の投資判断が中立の場合、あるいは我々のカバレッジ銘柄の加重平均の投資判断が中立の場合
弱気(Bearish) = 当該セクターの構成銘柄の大半の投資判断が弱気の場合、あるいは我々のカバレッジ銘柄の投資判断の加重平均が弱気の場合

レーティングと目標株価

個別銘柄のレーティングは、マネジメントによる一定の裁量の下、「(目標株価－現在の株価)／現在の株価」で定義される目標株価まで株価が上昇あるいは下落する潜在的余地に基づいて付与されます。多くの場合、目標株価は 12 ヶ月後の潜在バリュエーション、すなわち割引キャッシュフロー (DCF) 法やその他のバリュエーション手法を組み合わせて算出される当該銘柄の適正投資価値と等しくなります。
アナリストがレポートにおいて企業の目標株価に言及した場合、その目標株価はアナリストによる当該企業の業績予想に基づくものです。実際の株価は、当該企業の業績動向や、当該企業に関る市場や経済環境などのリスク要因により、目標株価に達しない可能性があります。
目標株価とレーティングは、それぞれの企業のレポートが発行された日現在のもので、このレポートの発行日のものとは限りません。それぞれ最近発行されたレポートをご覧下さい。
野村證券の継続フォローカバレッジに含まれていない銘柄の目標株価、レーティングは表示しません。また、野村證券ないしそのグループ会社が企業合併等のフィナンシャル・アドバイザーを務めているか否かに拘わらず、企業合併等が公表され、かつ統合比率が未公表の場合には、目標株価、レーティングを表示しないことがあります。

ディスクレイマー

本資料は表紙の上部もしくは下部に記載されている野村の関連会社により作成されたもので、表紙などに従業員やその協力者が記載されている1社あるいは複数の野村の関連会社によって単独あるいは共同で作成された資料が含まれます。ここで使用する「野村グループ」は、野村ホールディングス、あるいはその関連会社または子会社を指し、また、1 以上の野村グループ会社を指すこともあり、日本の野村證券（「NSC」）、英国のノムラ・インターナショナル plc（「NIplc」）、米国のノムラ・セキュリティーズ・インターナショナル・インク（「NSI」）、香港の野村国際（香港）（「NIHK」）、韓国のノムラ・フィナンシャル・インベストメント(韓国)（「NFIK」）(韓国金融投資協会(「KOFIA」)に登録しているアナリストの情報は KOFIA のイントラネット http://dis.kofia.or.kr でご覧いただけます)、シンガポールのノムラ・シンガポール・リミテッド（「NSL」）(登録番号 197201440E、シンガポール金融監督局に監督下にあります)、オーストラリアのノムラ・オーストラリア・リミテッド（「NAL」）(ABN 48 003 032 513)（オーストラリアのライセンス番号 246412、オーストラリア証券投資委員会（「ASIC」）の監督下にあります）、インドネシアの P.T.ノムラ・インドネシア（「PTNI」）、マレーシアのノムラ・セキュリティーズ・マレーシア Sdn. Bhd.（「NSM」）、台湾の NIHK 台北支店（「NITB」）、インドのノムラ・フィナンシャル・アドバイザリー・アンド・セキュリティーズ (インディア) プライベート・リミテッド（「NFASL」）、(登録住所: Ceejay House, Level 11, Plot F, Shivsagar Estate, Dr. Annie Besant Road, Worli, Mumbai- 400 018, India；電話: +91 22 4037 4037、ファックス: +91 22 4037 4111; SEBI 登録番号：BSE INB011299030、NSE INB231299034、INF231299034、INE 231299034, MCX: INE261299034)、スペインの NIplc マドリッド支店（「NIplc, Madrid」）、イタリアの NIplc イタリア支店（「NIplc,Italy」）が含まれます。リサーチ・レポートの表紙のアナリスト名の横に記載された「CNS タイランド」の記載は、タイのキャピタル・ノムラ・セキュリティーズ・パブリック・カンパニー・リミテッド（「CNS」）に雇用された当該アナリストが、リサーチ・アシスタント・アグリーメントに基づき、NSL にリサーチ・アシスタントのサービスを行っていることを示しています。CNS は野村グループの関連会社ではありません。

本資料は、(i)お客様自身のための情報であり、投資勧誘を目的としたものではなく、(ii)証券の売却の申込みあるいは証券購入の勧誘が認められていない地域における当該行為を意図しておらず、かつ(iii)信頼できると判断されるが野村グループによる独自の確認は行っていない情報源に基づいております。
野村グループは、本資料の正確性、完全性、信頼性、適切性、特定の目的に対する適性、譲渡可能性を表明あるいは保証いたしません。また、本資料および関連データの利用の結果として行われた行為（あるいは行わないという判断）に対する責任を負いません。これにより、野村グループによる全ての保証とその他の言質は許容可能な最大の範囲まで免除されます。野村グループは本情報の利用、誤用あるいは配布に対して一切の責任を負いません。
本資料中の意見または推定値は本資料に記載されている発行日におけるものであり、本資料中の意見および推定値を含め、情報は予告なく変わることがあります。野村グループは本資料を更新する義務を負いません。本資料中の論評または見解は執筆者のものであり、野村グループ内の他の関係者の見解と一致しない場合があります。お客様は本資料中の助言または推奨が各自の個別の状況に適しているかどうかを検討する必要があります。また、必要に応じて、税務を含め、専門家の助言を仰ぐことをお勧めいたします。野村グループは税務に関する助言を提供しておりません。
野村グループ、その執行役、取締役、従業員は、関連法令、規則で認められている範囲内で、本資料中で言及している発行体の証券、商品、金融商品、またはそれらから派生したオプションやその他のデリバティブ商品、および証券について、自己勘定、委託、その他の形態による取引、買持ち、売持ち、あるいは売買を行う場合があります。また、野村グループ会社は発行体の金融商品の（英国の金融サービス機構（FSA）の規定が定義するところの）マーケットメーカーあるいはリクイディティ・プロバイダーを務める場合があります。マーケットメーカー活動が米国あるいはその他の地域における諸法令および諸規則に明記された定義に従って行われる場合、発行体の開示資料においてその旨が別途開示されます。
本資料はスタンダード・アンド・プアーズなどの格付け機関による信用格付けを含め、第三者から得た情報を含む場合があります。当該第三者の書面による事前の許可がない限り、第三者が関わる内容の複製および配布は形態の如何に関わらず禁止されております。第三者である情報提供者は格付けを含め、いずれの情報の正確性、完全性、適時性あるいは利用可能性を保証しておらず、原因が何であれ、(不注意あるいは他の理由による)誤りあるいは削除、または当該内容の利用に起因する結果に対する一切の責任を負いません。第三者である情報提供者は、譲渡可能性あるいは特定の目的または利用への適性の保証を含め（ただしこれに限定されない）、明示的あるいは暗黙の保証を行っていません。第三者である情報提供者は格付けを含め、提供した情報の利用に関連する直接的、間接的、偶発的、懲罰的、補償的、罰則的、特別あるいは派生的な損害、費用、経費、弁護料、損失コスト、費用（損失収入または利益、機会コストを含む）に対する責任を負いません。信用格付けは意見の表明であり、事実または証券の購入、保有、売却の推奨を表明するものではありません。格付けは証券の適合性あるいは投資目的に対する証券の適合性を扱うものではなく、投資に関する助言として利用することはお控えください。
本資料中に含まれる MSCI から得た情報は MSCI Inc.(「MSCI」)の独占的財産です。MSCI による事前の書面での許可がない限り、当該情報および他の MSCI の知的財産の複製、再配布あるいは指数などのいかなる金融商品の作成における利用は認められません。当該情報は現状の形で提供されています。利用者は当該情報の利用に関わるすべてのリスクを負います。これにより、MSCI、その関連会社または当該情報の計算あるいは編集に関与あるいは関係する第三者は当該情報のすべての部分について、独創性、正確性、完全性、譲渡可能性、特定の目的に対する適性に関する保証を明確に放棄いたします。前述の内容に限定することなく、MSCI、その関連会社、または当該情報の計算あるいは編集に関与あるいは関係する第三者はいかなる種類の損失に対する責任をいかなる場合にも一切負いません。MSCI および MSCI 指数は MSCI およびその関連会社のサービス商標です。

本資料は投資家のお客様にとって投資判断を下す際の諸要素のうちの一つにすぎないとお考え下さい。また、本資料は、直接・間接を問わず、投資判断に伴う全てのリスクについて検証あるいは提示しているのではないことをご了解ください。野村グループは、ファンダメンタル分析、定量分析、短期でのトレーディング・アイデア等、異なるタイプの数々のリサーチ商品を提供しております。また、時間軸の捉え方や分析方法の違い等の理由により、リサーチのタイプによって推奨が異なる場合があります。野村グループは野村グループのポータル・サイト上へのリサーチ商品の掲載および/あるいはお客様への直接的な配布を含め、様々な方法によってリサーチ商品を発表しております。調査部門が個々のお客様の要望に応じて提供する商品およびサービスはお客様の属性によって異なる場合があります。米国外のお客様は、http://go.nomuranow.com/equities/tradingideas/retina/にて、ノムラ・リサーチ・トレーディング・アイディア・プラットフォーム（Retina）をご覧いただけます。
当レポートに記載されている数値は過去のパフォーマンスあるいは過去のパフォーマンスに基づくシミュレーションに言及したものである場合があり、将来のパフォーマンスを示唆するものとして信頼できるものではありません。情報に将来のパフォーマンスに関する示唆が含まれている場合、係る予想は将来のパフォーマンスを示唆するものとして必ずしも信頼できるものではありません。また、シミュレーションはモデルと想定の簡略化に基づいて行われており、想定が過度に簡略化され、将来のリターン分布を反映していない場合があります。

特定の証券は、その価値または価格、あるいはそこから得られる収益に悪影響を及ぼし得る為替相場変動の影響を受ける場合があります。
本資料に記載された証券は米国の 1933 年証券法に基づく登録が行われていない場合があります。係る場合、1933 年証券法に基づく登録が行われる、あるいは当該登録義務が免除されていない限り、米国内で、または米国人を対象とする購入申込みあるいは売却はできません。準拠法が他の方法を認めていない限り、いかなる取引もお客様の地域にある野村の関連会社を通じて行う必要があります。

本資料は、NIplc により英国および欧州経済領域内において投資リサーチとして配布することを認められたものです。英国の金融サービス機構（ＦＳＡ）に認可され、その監督下にある NIplc はロンドン証券取引所会員です。FSA が定義するところの個人的な推奨を成すものではなく、あるいは個々の投資家の特定の投資目的、財務状況、ニーズを勘案したものではありません。また、FSA が定めるところの「適格カウンターパーティ」あるいは「専門的顧客」で

ある投資家のみを対象にしたもので、FSA が定めるところの個人顧客への再配布は認められておりません。本資料は、香港証券先物委員会の監督下にある NIHK によって、香港での配布が認められたものです。本資料は、オーストラリアで ASIC の監督下にある NAL によってオーストラリアでの配布が認められたものです。また、本資料は NSM によってマレーシアでの配布が認められています。シンガポールにおいては、本資料は NSL により配布されました。NSL は、証券先物法（第 289 条）で定義されるところの認定投資家、専門的投資家もしくは機関投資家ではない者に配布する場合、海外関連会社によって発行された証券、先物および為替に関わる本資料の内容について、法律上の責任を負います。シンガポールにて本資料の配布を受けたお客様は本資料から発生した、もしくは関連する事柄につきましては NSL にお問い合わせください。本資料は米国においては 1933 年証券法のレギュレーション S の条項で禁止されていない限り、米国登録ブローカー・ディーラーである NSI により配布されます。NSI は 1934 年証券取引所法規則 15a-6 に従い、その内容に対する責任を負っております。

野村サウジアラビア、NIplc、あるいは他の野村グループ関連会社はサウジアラビア王国（「サウジアラビア」）での本資料の配布、また、アラブ首長国連邦（「UAE」）においては、専門的顧客以外のお客様への配布を認めておりません。サウジアラビアあるいは UAE においては、サウジアラビア居住者あるいは UAE の専門的顧客以外の投資家を対象に本資料ならびにそのいかなる複製の作成、配信、配布を行うことは直接・間接を問わず、係る権限を持つ者以外が行うことはできません。本資料を受け取ることは、サウジアラビアに居住しない、あるいは、UAE においては専門的顧客であることの表明であり、この規定の順守に同意することを意味いたします。この規定に従わないと、サウジアラビアあるいは UAE の法律に違反する行為となる場合があります。

本資料のいかなる部分についても、野村グループ会社から事前に書面で同意を得ることなく、(i)その形態あるいは方法の如何にかかわらず複製する、あるいは(ii)配布することを禁じます。本資料が、電子メール等によって電子的に配布された場合には、情報の傍受、変造、紛失、破壊、あるいは遅延もしくは不完全な状態での受信、またはウィルスへの感染の可能性があることから、安全あるいは誤りがない旨の保証は致しかねます。従いまして、送信者は電子的に送信したために発生する可能性のある本資料の内容の誤りあるいは欠落に対する責任を負いません。確認を必要とされる場合には、印刷された文書をご請求下さい。

日本で求められるディスクレイマー

当社で取り扱う商品等へのご投資には、各商品等に所定の手数料等(国内株式取引の場合は約定代金に対して最大 1.365%(税込み)(20 万円以下の場合は、2,730 円(税込み))の売買手数料、投資信託の場合は銘柄ごとに設定された購入時手数料および運用管理費用（信託報酬）等の諸経費、等)をご負担いただく場合があります。また、各商品等には価格の変動等による損失が生じるおそれがあります。商品毎に手数料等およびリスクは異なりますので、当該商品等の契約締結前交付書面、上場有価証券等書面、目論見書、等をよくお読みください。

国内株式（国内 REIT 、国内 ETF、国内 ETN を含む）の売買取引には、約定代金に対し最大 1.365%（税込み）（20 万円以下の場合は 2,730 円（税込み））の売買手数料をいただきます。国内株式を相対取引（募集等を含む）によりご購入いただく場合は、購入対価のみお支払いいただきます。ただし、相対取引による売買においても、お客様との合意に基づき、別途手数料をいただくことがあります。国内株式は株価の変動により損失が生じるおそれがあります。国内 REIT は運用する不動産の価格や収益力の変動により損失が生じるおそれがあります。国内 ETF は連動する指数等の変動により損失が生じるおそれがあります。

外国株式の売買取引には、売買金額(現地約定金額に現地手数料と税金等を買いの場合には加え、売りの場合には差し引いた額)に対し最大 0.9975%(税込み)(売買代金が 75 万円以下の場合は最大 7,455 円(税込み))の国内売買手数料をいただきます。外国の金融商品市場での現地手数料や税金等は国や地域により異なります。外国株式を相対取引(募集等を含む)によりご購入いただく場合は、購入対価のみお支払いいただきます。ただし、相対取引による売買においても、お客様との合意に基づき、別途手数料をいただくことがあります。外国株式は株価の変動および為替相場の変動等により損失が生じるおそれがあります。

信用取引には、売買手数料（約定代金に対し最大 1.365%（税込み）（20 万円以下の場合は 2,730 円（税込み））、管理費および権利処理手数料をいただきます。加えて、買付の場合、買付代金に対する金利を、売付けの場合、売付け株券等に対する貸株料および品貸料をいただきます。委託保証金は、売買代金の 30%以上で、かつ 30 万円以上の額が必要です。信用取引では、委託保証金の約 3.3 倍までのお取引を行うことができるため、株価の変動により委託保証金の額を上回る損失が生じるおそれがあります。詳しくは、上場有価証券等書面、契約締結前交付書面、等をよくお読みください。

ＣＢの売買取引には、約定代金に対し最大 1.05%(税込み)(4,200 円に満たない場合は 4,200 円(税込み))の売買手数料をいただきます。ＣＢを相対取引(募集等を含む)によりご購入いただく場合は、購入対価のみお支払いいただきます。ただし、相対取引による売買においても、お客様との合意に基づき、別途手数料をいただくことがあります。ＣＢは転換もしくは新株予約権の行使対象株式の価格下落や金利変動等によるＣＢ価格の下落により損失が生じるおそれがあります。加えて、外貨建てＣＢは、為替相場の変動等により損失が生じるおそれがあります。

債券を募集・売出し等その他、当社との相対取引によってご購入いただく場合は、購入対価のみお支払いいただきます。債券の価格は市場の金利水準の変化に対応して変動しますので、損失が生じるおそれがあります。また、発行者の経営・財務状況の変化及びそれらに関する外部評価の変化等により、投資元本を割り込むことがあります。加えて、外貨建て債券は、為替相場の変動等により損失が生じるおそれがあります。

個人向け国債を募集によりご購入いただく場合は、購入対価のみお支払いいただきます。個人向け国債は発行から 1 年間、原則として中途換金はできません。個人向け国債を中途換金する際、原則として次の算式によって算出される中途換金調整額が、売却される額面金額に経過利子を加えた金額より差し引かれます。（変動 10 年：直前 2 回分の各利子（税引前）相当額×0.79685、固定 5 年、固定 3 年：2 回分の各利子（税引前）相当額×0.79685）

投資信託のお申込み（一部の投資信託はご換金）にあたっては、お申込み金額に対して最大 5.25%（税込み）の購入時手数料（換金時手数料）をいただきます。また、換金時に直接ご負担いただく費用として、換金時の基準価額に対して最大 2.0%の信託財産留保額をご負担いただく場合があります。投資信託の保有期間中に間接的にご負担いただく費用として、国内投資信託の場合には、信託財産の純資産総額に対する運用管理費用（信託報酬）（最大 5.25%（税込み・年率））のほか、運用成績に応じた成功報酬をご負担いただく場合があります。また、その他の費用を間接的にご負担いただく場合があります。外国投資信託の場合も同様に、運用会社報酬等の名目で、保有期間中に間接的にご負担いただく費用があります。

投資信託は、主に国内外の株式や公社債等の値動きのある証券を投資対象とするため、当該資産の市場における取引価格の変動や為替の変動等により基準価額が変動します。従って損失が生じるおそれがあります。投資信託は、個別の投資信託毎に、ご負担いただく手数料等の費用やリスクの内容や性質が異なります。また、上記記載の手数料等の費用の最大値は今後変更される場合がありますので、ご投資にあたっては目論見書や契約締結前交付書面をよくお読みください。

クレジット・デフォルト・スワップ（CDS）取引を当社と相対でお取引いただく場合は手数料をいただきません。CDS 取引を行なうにあたっては、弊社との間で合意した保証金等を担保として差し入れ又は預託していただく場合があり、取引額は保証金等の額を超える場合があります。保証金等の額は信用度に応じて相対で決定されるため、当該保証金等の額、及び、取引額の当該保証金等の額に対する比率をあらかじめ表示することはできません。CDS 取引は参照組織の一部又は全部の信用状況の変化や、あるいは市場金利の変化によって市場価値が変動し、当該保証金等の額を超えて損失が生じるおそれがあります。 信用事由が発生した場合にスワップの買い手が受取る金額は、信用事由が発生するまでに支払う金額の総額を下回る場合があります。また、スワップの売り手が信用事由が発生した際に支払う金額は、信用事由が発生するまでに受取った金額の総額を上回る可能性があります。他の条件が同じ場合に、スワップの売りの場合に受取る金額と買いの場合に支払う金額には差があります。CDS 取引は、原則として、金融商品取引業者や、あるいは適格機関投資家等の専門的な知識を有するお客様に限定してお取り扱いしています。

有価証券や金銭のお預かりについては料金をいただきません。証券保管振替機構を通じて他の証券会社へ株式等を移管する場合には、数量に応じて、移管する銘柄毎に 10,500 円(税込み)を上限額として移管手数料をいただきます。

野村證券株式会社
金融商品取引業者　関東財務局長(金商)　第 142 号
加入協会/日本証券業協会、一般社団法人 日本投資顧問業協会、一般社団法人 金融先物取引業協会、一般社団法人 第二種金融商品取引業協会

野村グループは法令順守に関する方針および手続き（利益相反、チャイニーズ・ウォール、守秘義務に関する方針を含むがそれに限定されない）やチャイニーズ・ウォールの維持・管理、社員教育を通じてリサーチ資料の作成に関わる相反を管理しています。
ご要望に応じて追加情報を提供いたします。ディスクロージャー情報については下記のサイトをご参照ください。
http://go.nomuranow.com/research/globalresearchportal/pages/disclosures/disclosures.aspx
Copyright © 2013 Nomura Securities Co., Ltd.. All rights reserved.